

FONDAZIONE EDMUND MACH

Ubicazioni varie

Stima Assicurativa al

31/12/2011

American Appraisal Italia S.r.l.

Leading / Thinking / Performing



American Appraisal Italia S.r.l.
Galleria Trieste, 6 / Scala A
35131 Padova / Italia
tel. 049 8767777 / fax 049 654379
aaipd@tin.it

Leading / Thinking / Performing



Padova, 19 aprile 2012
Pos. n. 10051

Spettabile
FONDAZIONE EDMUND MACH
Via E. Mach, 1
I-38010 S. MICHELE a/ADIGE TN

Alla cortese attenzione del Dott. Alessandro Paoletto

In conformità all'incarico conferitoci, abbiamo effettuato la Stima Preventiva, per fini assicurativi, delle immobilizzazioni materiali di proprietà

FONDAZIONE EDMUND MACH

ubicate a:

S. Michele a/Adige, Rovereto, Faedo, Cles,
Mezzolombardo, Castelnuovo, Predazzo (TN), Solorno (BZ)

Con la presente Vi trasmettiamo il rapporto di stima al 31 dicembre 2011, relativo alla proprietà citata, come segue:

- n. 2 rapporti riepilogativi;
- n. 1 CD contenente il rapporto inventariale (in formato Acrobat Reader) per consentire la stampa dell'elaborato.

Vi ricordiamo di voler cortesemente inviare la copia identificata come "*Rapporto riepilogativo*" alla vostra Compagnia di Assicurazioni e/o Broker.

Inoltre Vi ricordiamo che in caso di danno che coinvolga la proprietà stimata rimaniamo a Vostra completa disposizione per fornirVi l'assistenza per la prova dei danni subiti.

Distinti saluti.

AMERICAN APPRAISAL ITALIA S.r.l.
Ufficio di Padova - Segreteria

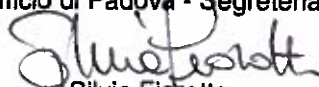
Silvia Fiorotto



Valuation / Transaction Consulting / Real Estate Advisory / Fixed Asset Management

Società a socio unico / Sede Legale / Via Monte Rosa 91 / 20149 Milano
Capitale Sociale € 100.000,00 i.v. / R.E.A. Milano 1603953 / C.F. / Reg. Imprese / P.IVA 12950820154

Padova, 19 aprile 2012
Pos. n. 10051

Egregi Signori,

in conformità all'incarico conferitoci, abbiamo effettuato la Stima Preventiva, per fini assicurativi, delle immobilizzazioni materiali di proprietà

FONDAZIONE EDMUND MACH

ubicata a:

S. Michele a/Adige, Rovereto, Faedo, Cles,
Mezzolombardo, Castelnuovo, Predazzo (TN), Solorno (BZ)

La stima in oggetto è stata elaborata secondo gli standard qualitativi definiti dal Sistema Assicurazione Qualità di American Appraisal Italia certificato dal Lloyd's Register Quality Assurance – certificato nr. LRC 190607 - secondo la norma UNI EN ISO 9001:2008.

Questa valutazione è basata sui valori della stima iniziale da noi effettuata al 31 maggio 2001, aggiornati mediante l'applicazione di indici differenziati dei prezzi da noi appositamente sviluppati e integrati con gli investimenti, i trasferimenti e le alienazioni del periodo, rilevati durante il nostro sopralluogo effettuato il 13 aprile 2012 presso la sede di San Michele all'Adige.

1. Data di riferimento della Stima Preventiva

Questa Stima Preventiva è riferita alla data del 31 dicembre 2011.

2. Cenni informativi sulla Società Cliente

La Fondazione Mach effettua e promuove attività di ricerca e sperimentazione scientifica, di istruzione e formazione, di assistenza tecnica, nonché di servizio alle imprese, il tutto finalizzato alla crescita socio-economica e culturale degli addetti all'agricoltura e allo sviluppo del sistema agro-alimentare e forestale, con particolare riferimento all'ambiente e alla tutela del territorio trentino. Ente funzionale della Provincia autonoma di Trento, l'Istituto Agrario ha conseguito negli anni importanti traguardi a livello nazionale e internazionale sia nel campo della ricerca sia della formazione.

3. Oggetto ed Utilizzo della Stima

American Appraisal Italia S.r.l. fornisce al Cliente una stima del Valore a Nuovo delle Immobilizzazioni Materiali sotto indicate ("Stima Preventiva"), alla data di riferimento, per fini assicurativi.

Tali valori possono essere utilizzati per:

- ◆ stabilire una base per una corretta copertura assicurativa
- ◆ creare una base di dati affidabile per un aggiornamento nel tempo dell'inventario dei beni e dei valori loro correlati.
- ◆ ottenere premi di polizza competitivi

La Stima Preventiva, inserita in polizza insieme alla Convenzione della Assicurazione con Dichiarazione di Valore, esonera il perito della Compagnia Assicuratrice, in caso di sinistro, dalla verifica del valore di preesistenza dei beni, con rinuncia, per patto esplicito, alla applicazione della regola proporzionale di cui all'Articolo 1907 c.c..

La Stima Preventiva non è una stima accettata ai sensi dell'art. 1908 c.c., secondo comma e, pertanto, in caso di sinistro, l'Assicuratore si riserva la possibilità di verificare l'effettivo ammontare del danno, senza peraltro applicare la regola proporzionale, qualunque sia il valore dei beni stimati (Art. 2 della Convenzione).

Il Cliente è l'unico destinatario dei valori e del rapporto di stima. Il Cliente può fornire il rapporto redatto da AAI alla sua Società di Brokeraggio Assicurativo e/o alla sua Compagnia di Assicurazione, nonché a qualsiasi suo consulente che lo assista in campo assicurativo. AAI non è responsabile per l'uso non autorizzato del rapporto.

4. Definizioni di valore

"Valore a Nuovo" (VN) - identificato sulla base della clausola "Valore a Nuovo" - indica, *per la partita Fabbricati*, il costo che si verrebbe a sostenere, alla data di riferimento (indicata dal Cliente in sede di accettazione), per costruire ogni singolo corpo di fabbrica avente superfici, volumi e forma planimetrica identici a quello oggetto di valutazione, con materiali e manufatti di simile utilità e di disponibilità corrente e, *per la partita Macchinari*, il costo di rimpiazzo che si verrebbe a sostenere, alla data di riferimento, per rimpiazzare una struttura, una macchina, una unità di lavorazione, una funzione produttiva, ecc., con beni uguali o altri beni attuali che siano presenti sul mercato e che abbiano le stesse capacità e utilità (rendimento economico), comprendendo le spese di trasporto e di montaggio.

5. Inclusioni ed esclusioni

American Appraisal Italia (AAI) ha determinato il Valore a Nuovo delle seguenti Immobilizzazioni materiali:

Partita "FABBRICATI"

- fondazioni, opere murarie e di finitura che non siano di completamento alle singole macchine
- opere edili esterne (recinzione, piazzali, tettoie, ecc.), impianti generici (elettrico, riscaldamento, idrico, telefonico, ecc.)
- spese indirette (progettazione, calcolo strutture, dir.lavori, collaudi), oneri di urbanizzazione

Partita "CONTENUTO"

- macchinari ed impianti specifici
- attrezzatura generale
- mobili e macchine ufficio
- mezzi di trasporto interno, ricambi

Partita "APPARECCHIATURE ELETTRONICHE SPECIFICHE"

- impianti specifici destinati alla sperimentazione
- apparecchiature da laboratorio per analisi o sperimentazione
- stazioni metereologiche
- apparecchiature elettroniche in genere.

Partita "APPARECCHIATURE ELETTRONICHE"

- sistemi elettronici di elaborazione dati
- elaboratori di processo o di automazione di processi industriali non al servizio di singole macchine
- personal computer e mini-elaboratori
- unità periferiche collegate o collegabili quali stampanti, videotermini, apparecchiature di lettura magnetiche e ottiche, unità disco e reti e dispositivi di collegamento

Partita "BENI DI TERZI"

- beni di proprietà di terzi (a noleggio o in comodato d'uso) ubicati entro il perimetro dello stabilimento

Sono espressamente esclusi

- terreno e scavi di sbancamento
- automezzi targati
- automezzi agricoli con accessori
- materie prime, semilavorati, prodotti finiti e scorte in genere
- spese indirette macchinari (prog., acquis., dir. lavori, collaudi)
- beni immateriali (doc.ne della società, software, altri beni intangibili, ecc.)
- spese di avviamento industriale
- cose assicurabili solo a condizioni speciali (opere d'arte, carte valori, schede, dischi, nastri ed altri supporti informatici)
- materiali di terzi (indumenti, effetti personali, mezzi di trasporto dei dipendenti)
- beni di terzi (ad eccezione dei beni espressamente indicati)
- beni presso terzi
- beni in leasing
- lavori in corso
- IVA sugli acquisti

6. Metodologia valutativa

In sede di Stima Preventiva AAI si è attenuta a metodi e principi valutativi di generale accettazione, in particolare ricorrendo al Metodo del Costo, che esprime il costo che si verrebbe a sostenere per rimpiazzare un bene con uno nuovo avente le medesime caratteristiche ed utilità di quello considerato.

Resta inteso che la Stima Preventiva è stata condotta sia in conformità alle Condizioni Generali di Assicurazione della Polizza Italiana di Assicurazione Incendio-Rischi Industriali, che a quelle particolari relative alla "Assicurazione con dichiarazione di valore".

Nella determinazione dei costi di rimpiazzo sono stati considerati:

- i prezzi correnti di mercato includendo materiali, manodopera, manufatti, spese indirette, profitti ed onorari;
- i costi di installazione ed allacciamento.

Non sono invece considerati i costi degli straordinari, gli incentivi al personale ed i sovrapprezzi sui materiali, gli oneri finanziari relativi al periodo di costruzione, gli eventuali contributi, incentivi ed agevolazioni di cui gode la proprietà in oggetto.

7. Modalità di esecuzione del servizio e reperimento delle informazioni

AAI ha designato, all'atto del conferimento dell'incarico, un Responsabile di Progetto nella persona del Signor Carlo Meroni e un Tecnico Stimatore nella persona del Sig. Ivano Rold.

Al fine di determinare i valori AAI ha proceduto ad analizzare le informazioni fornite dal Cliente in occasione della visita presso la sede di San Michele all'Adige, senza effettuare alcun sopralluogo presso gli altri insediamenti, ha verificato i dati ad esse relativi (consistenza, qualità, condizioni, caratteristiche, ecc.) necessari per lo sviluppo della stima, elaborati per mezzo del proprio programma EDP di gestione stime assicurative.

AAI ha compilato un inventario dei beni e ha considerato il costo per acquistare o costruire (costo di ricostruzione o di rimpiazzo) beni nuovi, o acquistare beni usati qualora simili beni siano disponibili sul libero mercato, più i costi di installazione e montaggio. E' stata inoltre considerata una detrazione per il deprezzamento maturato, o perdita di valore, derivante dalle condizioni osservate e dalla attuale e futura utilità, dall'età, dall'uso e dall'obsolescenza dei beni stimati in confronto a beni nuovi dello stesso tipo.

Nella valutazione AAI ha utilizzato, in aggiunta alla propria banca dati, fonti di informazioni quali:

- prezzari e listini di aziende costruttrici
- cataloghi di distributori e fornitori
- manuali di estimo e "cost engineering"
- dati desunti da riviste specializzate e banche dati in abbonamento
- capitolati, contratti e fatture forniti dal Cliente

In relazione a particolari Immobilizzazioni Materiali, AAI si è attenuta alle seguenti modalità:

- i beni non operativi non sono stati stimati;
- sono stati stimati solo i beni di terzi espressamente indicati dal Cliente;
- la partita fabbricati include anche i fabbricati in locazione/affitto senza distinzione.

AAI fornisce il valore globale dei fabbricati e dei macchinari, elaborando a titolo indicativo i valori di dettaglio che, comunque, non sono in alcun modo vincolanti ai fini della determinazione del danno.

AAI non ha verificato la titolarità delle Immobilizzazioni Materiali, ma ha fatto affidamento su quanto indicato dal Cliente stesso o per suo conto. Del pari, non ha eseguito verifiche ipotecarie e catastali, né accertamenti in ordine all'esistenza di eventuali servitù e/o diritti di terzi o alla conformità delle Immobilizzazioni Materiali alla normativa vigente, salvo quanto espressamente indicato in offerta.

AAI non ha effettuato alcuna indagine in merito alla presenza o meno di sostanze pericolose, né ha tenuto conto, nella sua valutazione, dell'impatto ambientale che può derivarne.

8. Consulenza in caso di sinistro

In caso di sinistro AAI rimane a disposizione del Cliente per la consulenza sinistri e per fornire, su richiesta:

- **gratuitamente**, l'aggiornamento, alla data del sinistro, del valore dei beni inventariati nella precedente stima ed oggetto di sinistro, relativamente al fabbricato dove si è verificato il danno;
- **ad onorario da definire**, l'assistenza per la prova dei danni subiti, anche come periti di parte.

9. Contenuto del rapporto

Il rapporto comprende le seguenti parti:

- Questa lettera che identifica la proprietà stimata, descrive il tipo di indagine svolta, presenta e certifica le conclusioni di valore
- Le assunzioni e i limiti della stima
- Il rapporto riepilogativo con valori per partita e per fabbricato
- Le planimetrie che indicano la posizione dei singoli fabbricati
- Un attestato di avvenuto sopralluogo
- Allegato: CD contenente il rapporto inventariale completo in formato Acrobat Reader

10. Conclusioni

In base all'indagine svolta e a quanto precedentemente indicato è nostra opinione che al 31 dicembre 2011 il Valore a Nuovo delle Immobilizzazioni Materiali stimate sia ragionevolmente espresso in € 106.318.854,38 (Euro centoseimilioni trecentodiciottomila ottococinquantaquattro/38) suddiviso per partita assicurativa come segue:

	VN
Stab. 001 - ISTITUTO AGRARIO DI S. MICHELE A/ADIGE	
FABBRICATI	€ 72.442.790,00
CONTENUTO	€ 15.046.580,00
APP. ELETTRONICHE SPECIFICHE	€ 15.701.744,38
APPARECCHIATURE ELETTRONICHE	€ 2.267.240,00
BENI DI TERZI	€ 860.500,00
TOTALE	106.318.854,38

Distinti saluti.

AMERICAN APPRAISAL ITALIA S.r.l.
Ufficio di Padova



Carlo Meroni
Responsabile Tecnico

ASSUNZIONI E LIMITI DELLA STIMA

I risultati esposti nel presente rapporto si basano sui presupposti ed i limiti di seguito indicati, di cui si informa ed avverte espressamente il Cliente al fine di un appropriato uso del rapporto stesso.

1.

Nella redazione del presente rapporto, AAI ha considerato tutti i dati (anche quelli finanziari storici, ove disponibili), sui quali ha basato le proprie considerazioni e conclusioni di valore o che ha semplicemente citato nel rapporto, come attendibili ed accurati.

AAI non assume alcuna responsabilità circa la veridicità di dati, opinioni o stime fornite da terzi ed impiegate nel presente rapporto, quantunque raccolte presso fonti affidabili.

2.

AAI non assume alcuna responsabilità in ordine a presupposti e circostanze giuridico-legali. AAI non ha verificato né la titolarità delle Immobilizzazioni Materiali né le passività gravanti su di esse. A meno che non sia stato stabilito altrimenti nel Contratto, AAI ha presunto che il titolo di proprietà sia valido ed efficace, che i diritti di proprietà siano esercitabili e trasferibili e che non esista alcuna ipoteca che non possa essere cancellata attraverso normali procedure.

3.

Il rapporto indica espressamente la data alla quale sono riferite le opinioni e le conclusioni di valore in esso contenute.

L'opinione di valore espressa nel rapporto è basata sulle condizioni di mercato e sul potere d'acquisto della moneta alla data di riferimento.

4.

Questo rapporto è stato emesso solo per l'uso definito in Contratto e non è valido per nessuna altra finalità.

5.

Il possesso di questo rapporto – in originale o in copia – non dà il diritto di renderlo pubblico. Nessuna parte del rapporto (in particolare, né le conclusioni né la firma o l'identità dei membri di AAI che hanno firmato il rapporto, né l'affiliazione alle organizzazioni professionali dei membri di AAI) può essere divulgato a terzi attraverso prospetti, pubblicità, pubbliche relazioni, notiziari o altri mezzi di comunicazione senza il consenso scritto di AAI.

6.

Salvo nel caso in cui il rapporto specifichi espressamente il contrario, AAI non ha proceduto alla verifica delle aree, delle dimensioni e delle descrizioni dei beni usati nella presente analisi.

Tutte le indicazioni concernenti le aree, le dimensioni e le descrizioni delle proprietà indicate nel rapporto sono fornite da AAI al solo scopo di consentire l'identificazione dei beni in esame. Esse non potranno essere inserite in atti di trasferimento di proprietà o in qualsiasi altro documento legale, senza la preventiva accurata verifica da parte di un notaio o legale.

Le planimetrie, qualora presenti, sono da intendersi soltanto quali ausili per rappresentare la proprietà e l'ambiente in cui essa è collocata. Sebbene il materiale sia stato preparato utilizzando al meglio i dati disponibili, esso non deve essere considerato come un rilevamento topografico o come una planimetria in scala.

7.

AAI non ha eseguito (e neppure ha ricevuto l'incarico di svolgere) alcuna indagine ambientale (salvo nel caso in cui il Contratto ed il rapporto specifichino il contrario).

Se non diversamente indicato nel rapporto, AAI ha presunto la conformità della proprietà e dei beni in oggetto a quanto previsto dalle vigenti regolamentazioni in materia.

AAI ha, inoltre, presunto che la parte proprietaria dei beni rispetti le regolamentazioni in materia ambientale e sia titolare di tutti i permessi, le concessioni rilevanti ai fini della presente analisi o che, in ogni caso, possa ottenerli e/o rinnovarli.

8.

Nella determinazione dei costi di rimpiazzo sono stati considerati i prezzi correnti di mercato includendo materiali, manodopera, manufatti, spese indirette, profitti ed onorari, i costi d'installazione ed allacciamento. Non sono stati invece considerati i costi degli straordinari, gli incentivi al personale ed i sovrapprezzi sui materiali, gli oneri finanziari relativi al periodo di costruzione o gli eventuali contributi, incentivi ed agevolazioni di cui gode la proprietà in oggetto. Il valore relativo alle singole macchine, apparecchi o gruppi di macchine, si intende comprensivo dei corrispondenti collegamenti elettrici, tubazioni, valvole, strumentazione, fondazioni, installazione, ripari antinfortunistici e passerelle di servizio.

Non è stato preso in considerazione l'effetto, sul valore di costruzione o di rimpiazzo della proprietà, del costo di demolizione e di rimozione delle entità distrutte in caso di sinistro.

AAI assume completa responsabilità per il valore globale dei fabbricati e dei macchinari risultante dalla perizia e non per i valori di dettaglio che non sono vincolanti ai fini della determinazione del danno.

Se non stabilito diversamente in contratto, la stima di valore contenuta nel presente rapporto esclude specificatamente l'esame dell'impatto ambientale derivante da sostanze pericolose (amianto, formaldeide, rifiuti tossici, ecc.) o potenzialmente tali, o il danno strutturale e le contaminazioni derivanti dagli effetti di terremoti. Si raccomanda l'esecuzione di un'indagine ambientale per la valutazione di possibili difetti strutturali/ambientali che potrebbero avere un impatto significativo sul valore.

I valori espressi non comprendono l'IVA.

9.

Se non stabilito diversamente in contratto, AAI non ha eseguito verifiche circa la compatibilità della proprietà e dei beni con le prescrizioni vigenti in materia di accessibilità dei luoghi di lavoro alle persone disabili.

BENI IMMOBILI

BENI MOBILI

UBICAZIONI

Stabilimento	Fabbricato	Piano	Area	Descrizione
001				ISTITUTO AGRARIO DI S. MICHELE A/ADIGE
001	001			SEDE ISTITUTO
001	001	A0	000	SCUOLA LABORATORI
001	001	TG	500	IMPIANTI GENERALI
001	002			AZIENDA AGRICOLA
001	002	A0	000	AZIENDA AGRICOLA
001	002	TG	500	IMPIANTI GENERALI
001	005			CANTINA-NUOVI UFF.AMMINISTRATIVI
001	005	A0	000	CANTINA
001	005	TG	500	IMPIANTI GENERALI
001	006			SEDE CAT - EX ALBERGO
001	006	A0	000	EX ALBERGO
001	006	TG	500	IMPIANTI GENERALI
001	007			NUOVI UFFICI AMMINISTRATIVI EX CONVITTO
001	007	A0	000	UFFICI AMMINISTRATIVI
001	007	TG	010	IMPIANI FISSI
001	008			MASO SANDONA'
001	008	A0	000	MASO SANDONA'
001	008	TG	500	IMPIANTI GENERALI
001	012			AZIENDA AGRICOLA ROVERETO
001	012	A0	000	FABBRICATI AZ AG ROVERETO
001	012	TG	500	IMPIANTI GENERALI
001	013			AZIENDA AGRICOLA MEZZOLOMBARDO
001	013	A0	000	FABBRICATI AZ AG MEZZOLOMBARDO
001	013	TG	500	IMPIANTI GENERALI
001	014			AZIENDA AGRICOLA CLES
001	014	A0	000	FABBRICATI AZ AG CLES
001	014	TG	500	IMPIANTI GENERALI
001	015			AZIENDA AGRICOLA CASTELNUOVO
001	015	A0	000	FABBRICATI AZ AG CASTELNUOVO
001	015	TG	500	IMPIANTI GENERALI
001	016			AZIENDA AGRICOLA FAEDO
001	016	A0	000	FABBRICATO AZ AG FAEDO
001	016	TG	500	IMPIANTI GENERALI
001	017			AZIENDA AGRICOLA PREDAZZO
001	017	A0	000	FABBRICATO AZ AG PREDAZZO
001	018			GIARONI
001	018	A0	000	SERRE/FABBRICATO
001	018	TG	500	IMPIANTI GENERALI
001	020			CENTRO ASSISTENZA TECNICA
001	020	A0	000	FABBRICATI CENTRI ASISTENZA
001	022			PRANZO DI TENNO
001	022	A0	000	FABBRICATI PESCI-CULTURA
001	023			VIGALZANO
001	023	A0	000	UFFICI LABORATORI
001	023	TG	500	IMPIANTI GENERALI
001	026			SAN MICHELE ALL'ADIGE BIC
001	026	TG	001	SAN MICHELE ALL'ADIGE

UBICAZIONI

Stabilimento	Fabbricato	Piano	Area	Descrizione
001	026	TG	500	IMPIANTI FISSI
001	027			NUOVO CONVITTO - S. MICHELE ALL'ADIGE
001	027	A0	000	NUOVO CONVITTO - S.MICHELE ALL'ADIGE
001	027	TG	500	IMPIANTI FISSI
001	028			NUOVA SERRA S.MICHELE
001	028	A0	000	NUOVA SERRA S.MICHELE
001	028	TG	500	IMPIANTI FISSI
001	029			CENTRALE DI TELERISCALDAMENTO
001	029	A0	000	CENTRALE DI TELERISCALDAMENTO
001	029	TG	500	IMPIANTO DI TELERISCALDAMENTO
001	030			LABORATORI BIOTECNOLOGIE (EX FIENILE)
001	030	A0	000	LABORATORI BIOTECNOLOGIE (EX FIENILE)
001	031			PREFABBRICATO CRI AREA AMBIENTE
001	031	A0	000	PREFABBRICATO CRI AREA AMBIENTE
001	032			TETTOIA FIENO
001	032	A0	000	TETTOIA FIENO
001	033			CAPANNONE AZIENDA AGRICOLA
001	033	A0	000	CAPANNONE AZIENDA AGRICOLA
001	033	TG	500	IMPIANTI GENERALI
001	034			SERRA DI CONTENIMENTO OGM
001	034	A0	000	SERRA DI CONTENIMENTO OGM
001	035			CSO CENTRO SERVIZI OPERATIVI
001	035	A0	000	CSO CENTRO SERVIZI OPERATIVI
001	035	TG	500	IMPIANTI GENERALI
001	080			GENERALE
001	080	TG	010	GENERALE

GRUPPI MERCEOLOGICI

Cod. Descrizione	Raggruppamento merceologico
100 FABBRICATI IN CA E MURATURA	03 FABBRICATI
101 FABBRICATI IN C.A.E MURATURA	03 FABBRICATI
500 IMPIANTI GENERALI	03 FABBRICATI
900 LAVORI IN CORSO	03 FABBRICATI

RAGGRUPPAMENTI MERCEOLOGICI

Codice	Descrizione
03	FABBRICATI

Raggr. Merc	Descrizione	EUR	V.N.	V.S.U.
Fabbricato	001 SEDE ISTITUTO			
03	FABBRICATI		18.117.620,00	
Totale FABBRICATO 001 SEDE ISTITUTO			18.117.620,00	
Fabbricato	002 AZIENDA AGRICOLA			
03	FABBRICATI		9.896.600,00	
Totale FABBRICATO 002 AZIENDA AGRICOLA			9.896.600,00	
Fabbricato	005 CANTINA-NUOVI UFF.AMMINISTRATIVI			
03	FABBRICATI		6.576.400,00	
Totale FABBRICATO 005 CANTINA-NUOVI UFF.AMMINISTRATIVI			6.576.400,00	
Fabbricato	006 SEDE CAT - EX ALBERGO			
03	FABBRICATI		916.000,00	
Totale FABBRICATO 006 SEDE CAT - EX ALBERGO			916.000,00	
Fabbricato	007 NUOVI UFFICI AMMINISTRATIVI EX CONVITTO			
03	FABBRICATI		9.273.360,00	
Totale FABBRICATO 007 NUOVI UFFICI AMMINISTRATIVI EX CONVITTO			9.273.360,00	
Fabbricato	008 MASO SANDONA'			
03	FABBRICATI		211.000,00	
Totale FABBRICATO 008 MASO SANDONA'			211.000,00	
Fabbricato	012 AZIENDA AGRICOLA ROVERETO			
03	FABBRICATI		1.416.800,00	
Totale FABBRICATO 012 AZIENDA AGRICOLA ROVERETO			1.416.800,00	
Fabbricato	013 AZIENDA AGRICOLA MEZZOLOMBARDO			
03	FABBRICATI		918.500,00	
Totale FABBRICATO 013 AZIENDA AGRICOLA MEZZOLOMBARDO			918.500,00	
Fabbricato	014 AZIENDA AGRICOLA CLES			
03	FABBRICATI		662.900,00	
Totale FABBRICATO 014 AZIENDA AGRICOLA CLES			662.900,00	
Fabbricato	015 AZIENDA AGRICOLA CASTELNUOVO			
03	FABBRICATI		690.800,00	
Totale FABBRICATO 015 AZIENDA AGRICOLA CASTELNUOVO			690.800,00	
Fabbricato	016 AZIENDA AGRICOLA FAEDO			
03	FABBRICATI		490.000,00	
Totale FABBRICATO 016 AZIENDA AGRICOLA FAEDO			490.000,00	
Fabbricato	017 AZIENDA AGRICOLA PREDAZZO			
03	FABBRICATI		26.900,00	
Totale FABBRICATO 017 AZIENDA AGRICOLA PREDAZZO			26.900,00	
Fabbricato	018 GIARONI			
03	FABBRICATI		374.200,00	
Totale FABBRICATO 018 GIARONI			374.200,00	
Fabbricato	020 CENTRO ASSISTENZA TECNICA			
03	FABBRICATI		1.383.400,00	

Raggr. Merc	Descrizione	EUR	V.N.	V.S.U.
Totale FABBRICATO 020 CENTRO ASSISTENZA TECNICA			1.383.400,00	
Fabbricato	022 PRANZO DI TENNO			
03	FABBRICATI		73.100,00	
Totale FABBRICATO 022 PRANZO DI TENNO			73.100,00	
Fabbricato	023 VIGALZANO			
03	FABBRICATI		4.334.700,00	
Totale FABBRICATO 023 VIGALZANO			4.334.700,00	
Fabbricato	026 SAN MICHELE ALL'ADIGE BIC			
03	FABBRICATI		2.741.800,00	
Totale FABBRICATO 026 SAN MICHELE ALL'ADIGE BIC			2.741.800,00	
Fabbricato	027 NUOVO CONVITTO - S. MICHELE ALL'ADIGE			
03	FABBRICATI		6.116.100,00	
Totale FABBRICATO 027 NUOVO CONVITTO - S. MICHELE ALL'ADIGE			6.116.100,00	
Fabbricato	028 NUOVA SERRA S.MICHELE			
03	FABBRICATI		696.800,00	
Totale FABBRICATO 028 NUOVA SERRA S.MICHELE			696.800,00	
Fabbricato	029 CENTRALE DI TELERISCALDAMENTO			
03	FABBRICATI		3.582.590,00	
Totale FABBRICATO 029 CENTRALE DI TELERISCALDAMENTO			3.582.590,00	
Fabbricato	030 LABORATORI BIOTECNOLOGIE (EX FIENILE)			
03	FABBRICATI		343.500,00	
Totale FABBRICATO 030 LABORATORI BIOTECNOLOGIE (EX FIENILE)			343.500,00	
Fabbricato	031 PREFABBRICATO CRI AREA AMBIENTE			
03	FABBRICATI		315.000,00	
Totale FABBRICATO 031 PREFABBRICATO CRI AREA AMBIENTE			315.000,00	
Fabbricato	032 TETTOIA FIENO			
03	FABBRICATI		47.200,00	
Totale FABBRICATO 032 TETTOIA FIENO			47.200,00	
Fabbricato	033 CAPANNONE AZIENDA AGRICOLA			
03	FABBRICATI		2.065.800,00	
Totale FABBRICATO 033 CAPANNONE AZIENDA AGRICOLA			2.065.800,00	
Fabbricato	034 SERRA DI CONTENIMENTO OGM			
03	FABBRICATI		490.000,00	
Totale FABBRICATO 034 SERRA DI CONTENIMENTO OGM			490.000,00	
Fabbricato	035 CSO CENTRO SERVIZI OPERATIVI			
03	FABBRICATI		333.800,00	
Totale FABBRICATO 035 CSO CENTRO SERVIZI OPERATIVI			333.800,00	
Fabbricato	080 GENERALE			
03	FABBRICATI		347.920,00	
Totale FABBRICATO 080 GENERALE			347.920,00	

Raggr. Merc	Descrizione	EUR	V.N.	V.S.U.
Totale STABILIMENTO			72.442.790,00	
Totale SOCIETA'			72.442.790,00	

Raggrupp. Descrizione	EUR	V.N.	V.S.U.
03 FABBRICATI		72.442.790,00	
Totale STABILIMENTO		72.442.790,00	
Totale SOCIETA'		72.442.790,00	

INVESTIMENTI DAL 1/01/2011 AL 31/12/2011

Cod. voce	Ubicazione	Anno	Centro	Classe	Gruppo	Anno	Anno	Valori	
Q.tà	Descrizione	Acq.	di Costo	Fisc.	Merc.	Inser.	Costruz.	EUR	
10 40	001 001 A0 000 1 INCREMENTO A FABBRICATO				100	2011		296.520,00	V.N. F
	Compartimentazione ex mensa ad aule didattiche Prefabbricato laboratorio CRI-Completamento Lavori di sbancamento in roccia, posa muro di sostegno, sistemazione piazzale parcheggio e posto dislocazione cassonetti con asfaltatura, sistemazione aiuola adiacente parcheggio - dimensioni 70 MQ per immondizie e 600 MQ per piazzale e parcheggio. collegamenti pedonali sistemazione atrio scuola cif nuove aule ex mensa 2011 c prefabbricato cri area ambiente								
370 40	001 007 TG 010 1 SISTEMA DI RAFFRESCAMENTO SALA SERVER				500	2011		23.160,00	V.N. F
	Matricola : 1089000038.0								
1090 20	001 027 TG 500 1 GRUPPO ELETTROGENO				500	2011		53.000,00	V.N. F
	Costruttore : W.M.F Matricola : 1030000039.0 160KW 208KVA								
1140 20	001 029 TG 500 1 COMPLETAMENTO IMPIANTI CENTRALE DI TELERISCALDAMENTO				500	2011		87.970,00	V.N. F
	Matricola : 1030000019.3								
1140 30	001 029 TG 500 1 SISTEMA DI TELELETTURA REGISTRAZIONE DATI ENERGIA				500	2011		10.920,00	V.N. F
	Matricola : 1030000040.0								
1230 10	001 034 A0 000 1 SERRA DI CONTENIMENTO OGM				100	2011		110.000,00	V.N. F
	Sup. Coperta : 273 Sup. Totale : 273 Base in ca corpo serra in vetro/alluminio								
1240 10	001 034 A0 000 1 SERIE DI IMPIANTI				500	2011		380.000,00	V.N. F
	C/i da: impianto frigorifero celle climatiche, impianto di illuminazione artificiale , impianto di illuminazione celle climatiche e camera climatiche, riscaldamento corridio serra, serbatoio inox e analizzatore di rete								
1250 10	001 035 A0 000 1 CSO CENTRO SERVIZI OPERATIVI				100	2011		268.800,00	V.N. F
	Sup. Coperta : 120mq Sup. Totale : 240mq Ex abitazione custode fondamente in plinti e ca con colonne in elevazione tamponamenti in muratura in parte intonacati ed in parte con mattoni faccia a vista tetto in getto di cle e copertura in tegole serramenti in pvc e legno								

INVESTIMENTI DAL 1/01/2011 AL 31/12/2011

Cod. voce	Ubicazione	Anno	Centro	Classe	Guppo	Anno	Anno	Valori
Q.tà	Descrizione	Acq.	di Costo	Fisc.	Merc.	Inser.	Costruz.	EUR
	portone avvogibile pavimenti in ceramica scala con ringhiera in metallo impianto idraulico e servizi rifiniti a civile Fognature, gronde e scoli per acque piovane							
1260	10	001 035 TG500			500	2011		65.000,00 V.N. F
		1 IMPIANTI GENERALI						
	C/i da: impianto elettrico , di illuminazione e messa a terra impianto di riscaldamento e condizionamento con caldaia a metano, impianto a pavimento e 5 split. Impianto telefonico Impianto rete dati							
1180	20	001 080 TG010			500	2011		113.220,00 V.N. F
		1 RETE INTERNA DIMEDIA TENSIONE						
	Matricola : 1030000028.1 integrazioni e completamenti							
Totale INVESTIMENTI								1.408.590,00 V.N.
Totale V.N. da fatturare								1.408.590,00

Società : FONDAZIONE EDMUND MACH
 Stabilimento : 001 ISTITUTO AGRARIO DI S. MICHELE A/ADIGE
 Fabbricato : 001 SEDE ISTITUTO
 Area : A0.000 SCUOLA LABORATORI

Data stima : 31/12/2011

Q.tà	Descrizione
1	COMPLESSO SCOLASTICO
1	SCUOLA Sup. Coperta : 4336 Sup. Totale : 14905 Fondazioni in c.a. Strutture in elevazione in c.a. gettate in gres Solai in c.l.s. Copertura a falde in laterizi, isolamento manto e tegole paine e semicurve Serramenti in legno/alluminio/vetro Pavimenti in c.a. rivestiti in gres, piastrelle, linoleum, legno Porte automatiche e vetro Porte intrne in legno Scale in c.a. riv. in marmo Vani ascensori in c.a. Locali tecnici con porte in metallo C. Elettrico esterno seminterrato Gradinata ingresso in cs inferrate Divisori in muratura e cartongesso intonacati e pitturati Frangisole Palestre con pavimentazioni in linoleum Laboratori con rivestimenti in gres Servizi completi di apparecchi Opere edili estrne con pavimentazione in asfalto e porfido Fognature
1	RISTRUTTURAZIONE ALA LABORATORI intonaci - controsoffitti - porte di sicurezza e antincendio - pavimenti in gres e nvinilico - serramenti
1	COMPLETAMENTO RISTRUTTURAZIONE
1	MANUTENZIONE STRAORDINARIA ESTERNA CORPO CENTRALE ALA EST Pittura facciata esterna
1	INCREMENTO A FABBRICATO riqualificazione ex mensa in aule didattiche e laboratori
1	INCREMENTO A FABBRICATO Compartimentazione ex mensa ad aule didattiche Prefabbricato laboratorio CRI-Completamento Lavori di sbancamento in roccia, posa muro di sostegno, sistemazione piazzale parcheggio e posto dislocazione cassonetti con asfaltatura, sistemazione aiuola adiacente parcheggio - dimensioni 70 MQ per immondizie e 600 MQ per piazzale e parcheggio. collegamenti pedonali sistemazione atrio scuola cif nuove aule ex mensa 2011 c prefabbricato cri area ambiente
Totale AREA	
13.929.220,00 V.N.	

Società : FONDAZIONE EDMUND MACH
 Stabilimento : 001 ISTITUTO AGRARIO DI S. MICHELE A/ADIGE
 Fabbricato : 001 SEDE ISTITUTO
 Area : TG. 500 IMPIANTI GENERALI

Data stima : 31/12/2011

Q.tà	Descrizione
1	IMPIANTI
1	IMPIANTI FISSI IMPIANTO ELETTRICO FM E LUICE cabina elettrica con 2 trafi da 315 KVA QE M.T. e B.T. rifasamento rete distribuzione illuminazione con lampade fluorescenti fori esterni lampioni gruppo elettrogeno IMPIANTO RISCALDAMENTO CONDIZIONAMENTO 2 caldaie HOVAL 800.000 Kcal/h a gasolio 3 serbatoi interrati tot. 269 HL collettori circolatori 1 caldaia acqua calda THERMAC 27000 Kcal/h gruppi condizionatori per sala riunioni IMPIANTO IDRICO ANTINCENDIO 4 ascensori DOMOLIFT/LENZI 3X860 KG-1 X480 KG-1X400 KG
1	IMPIANTO CONDIZIONAMENTO PER AULA MAGNA
1	IMP.GENERALI PER NUOVI LABORATORI ANALISI E RICERC 1 ascensore CEAM 4f-630kg-8p - impianto elettrico - impianto riscaldamento e condizionamento - condizionatore CLIVETWSAT EE142
1	COMPLETAMENTO IMPIANTI impianti dedicati per laboratori
1	ADEGUAMENTO IMPIANTO ELETTRICO CORPO CENTRALE ALA EST
1	SERIE DI INCREMENTI AD IMPIANTI allacciamento gas metano alla centrale termica lavori di adeguamento e messa a norma aule scuola manutenzione ordinaria e straordinaria impianto idraulico scuola rete di collegamento centralino telefonico collocato presso edificio centro scolastico FEM nuovo centralino telefonico collocato presso edificio centro scolastico FEM

Totale AREA **4.188.400,00** V.N.

Totale FABBRICATO **18.117.620,00** V.N.

Società : FONDAZIONE EDMUND MACH
Stabilimento : 001 ISTITUTO AGRARIO DI S. MICHELE A/ADIGE
Fabbricato : 002 AZIENDA AGRICOLA
Area : A0.000 AZIENDA AGRICOLA

Data stima : 31/12/2011

Q.tà	Descrizione
1	AZIENDA AGRICOLA
1	PORTINERIA Sup. Coperta : 240 Sup. Totale : 240 Costruzione ad un piano fuori terra in c.a. e muratura Copertura a falde con manto e tegole solai in cls pavimenti piastrellati ed in legno Tranerie in mattoni intonacasti e pitturati Porte in legno Serramenti in legno e vetro Impianti fissi
1	DEPOSITO - CASEIFICIO Sup. Coperta : 1416 Sup. Totale : 1664 Porzione dell'edificio dedicato a latteria realizzato con elementi in c.a. e c.a.p. Copertura piana Rivestimento con piastrelle in gres, portoni in metallo Serramenti in alluminio e vetro Porzione dedicata a garage, deposito mezzi agricoli realizzato con prefabbricati con copertura piana pavimento in c.a. Portoni in metallo Solai in c.a. su elementi c.a.p.
1	TETTOIA AUTO Sup. Coperta : 60 Sup. Totale : 60
1	MAGAZZINI CELLE Sup. Coperta : 323 Sup. Totale : 323 Edificio in c.a.p. e muratura
3	SERRE Sup. Coperta : 411 Sup. Totale : 411 3 corpi cad. 137 mq realizzati con strutture in metallo e vetro temperato riflettente 1 strutture in metallo per serre apeerte e rete antiafidi
1	MIICROVINIFICAZIONE Sup. Coperta : 439 Sup. Totale : 761 Edificio parte elevato due piani fuori terra realizzato in c.a. e c.a.p. Copertura a volta con manto a tegole marsigliesi Solai in cls pavimenti in c.a. e gres Celle frigo isolate Vano ascensore in c.a. Portoni in ferro Serramenti in al e vetro Frangisole Controsoffitti in laboratorio in cartongesso
1	LAB. EX STAZ SPERIMENTALE Sup. Coperta : 586 Sup. Totale : 2632

Società : FONDAZIONE EDMUND MACH
Stabilimento : 001 ISTITUTO AGRARIO DI S. MICHELE A/ADIGE
Fabbricato : 002 AZIENDA AGRICOLA
Area : A0.000 AZIENDA AGRICOLA

Data stima : 31/12/2011

Q.tà	Descrizione
	Fondazioni in c.a. Edificio elevato a tre piani fuori terra più scantinato Coertura afalde in c.a. e manto a tegole Muri portanti in c.a. e muratura intonacati e pitturati Solai parte in c.a. e parte in legno Scale in c.a. riv. marmo e in legno Porte e serramenti in legno Finestre in legno e vetro Pavimenti in parte autoportanti Nuovi laboratori con controssoffitti impianti sanitari completi di apparecchi
1	NUOVI SERRAMENTI
1	CENTRO ITTICO Sup. Coperta : 1364 Sup. Totale : 2060 Fondazioni in c.a. Strutture e muri in c.a. gettato in opera parzialmente faccia a vista Copertutra a falde Strutture in legno Isolazione e lamiera di rame Muri intonacati e,pitturati Pavimenti in c.a. e gres Scale c.a. riv. in porfido Marciapiedi esterni in porfido Zona uffici con controssoffitti Pavimenti in gres porte in legno Serramenti in legno e vetrocamera Locali insonorizzati con travi a vista Servizi completi di apparecchi Vasche esterne in c.a.
1	INCREMENTO A CENTRO ITTICO C/o da: -realizzazione di nuovo parcheggio asfaltato e con arredo urbano. Circa 870 mq. -realizzazione di un laboratorio inteno all'edificio. -Realizzazione di ufficio 17, 5 mq. h. media 3.8 mt. -Completi di impiantistica.
1	STALLA CASA ROSA Sup. Coperta : 1394 Sup. Totale : 1537 Casa rosa realizzata in c.a. e muratura con copertura a falde Solai in cls pavimenti in gres ; serramenti in alluminio e vetro e legno Scala in c.a. riv. marmo Stalle realizzate con mjuratura portante intonacate Copertura a falde con travi in legno e lamiera grecata verniciata Portoni in legno Vasche in c.a. Cunicoli
1	OPERE EDILI ESTERNE Strade in asfalto Cordoli Recinzioni Fognature
1	TETOIA PARCHEGGIO

Società : **FONDAZIONE EDMUND MACH**
 Stabilimento : **001 ISTITUTO AGRARIO DI S. MICHELE A/ADIGE**
 Fabbricato : **002 AZIENDA AGRICOLA**
 Area : **A0.000 AZIENDA AGRICOLA**

Data stima : **31/12/2011**

Q.tà	Descrizione
	struttura metallica zincata
1	IMPIANTO SPERIMENTALE DI COMPOSTAGGIO tettoio in metallo pavimentazione in ca recinzione
1	LABORATORIO DI RICERCA DIPARTIMENTO PROTEZIONE PIANTE (18) Sup. Coperta : 800 mq Sup. Totale : 2.400 mq Fondazioni in plinti e gettata di c.a.. Pavimentazione parte in piastrelle di gres e parte in granito. Struttura portante verticale in gettata di c.a., colonne in c.a., muratura intonacata e coibentata. Solaio in lastre di cls precompresso. Scale interne in gettata di c.a. rivestite in granito. Pareti divisorie interne parte in muratura intonacata e parte in cartongesso. Serramenti esterni in metallo e vetrocamera. Serramenti interni in pannelli tamburati. Controsoffitto in pannelli di cartongesso. Struttura portante del manto di copertura in travi di metallo. Manto di copertura in pvc armato e zavorrato. Lamiera ondulata per copertura frangisole. Rivestimento esterno in manufatti metallici. Servizi igienici piastrellati e completi di sanitari.
1	SERIE DI OPERE EDILI ESTERNE PER NUOVO LABORATORIO c/da: - pavimentazione - rete fognaria - allacciamenti - sistemazioni esterne
1	INCREMENTO A FABBRICATI ammodernate e adibite a laboratori di ricerca - lavori da idraulico lavori edili di ampliamento spazi a disposizione dei laboratori dr. Velasco genomica lavori edili di ampliamento spazi a disposizione dei laboratori dr. Velasco genomica - opere idrauliche Rata di saldo per i lavori di realizzazione della nuova sede dell'unità operativa difesa delle colture ammodernate e adibite a laboratori di ricerca - lavori di pavimentazione superfici ex fienile, ristrutturare, ammodernate e adibite a laboratori di ricerca - muraure esterne
1	INCREMENTO A CENTRO ITTICO C/o da: -nuova struttura in acciaio e copertura in lamiera 40x6mt circa -rete acque, asfalto, recinzione, cancello ingresso
1	INCREMENTO A CENTRO SPERIMENTALE C/o da: tettoia struttura in metallo e copertura in lamiera circa 15x15mt.
1	INCREMENTO A CENTRO ITTICO basi circolari per vasche piazzale parcheggio

Società : FONDAZIONE EDMUND MACH
Stabilimento : 001 ISTITUTO AGRARIO DI S. MICHELE A/ADIGE
Fabbricato : 002 AZIENDA AGRICOLA
Area : A0.000 AZIENDA AGRICOLA

Data stima : 31/12/2011

Q.tà	Descrizione
Totale AREA	
7.780.700,00 V.N.	

Società : FONDAZIONE EDMUND MACH
 Stabilimento : 001 ISTITUTO AGRARIO DI S. MICHELE A/ADIGE
 Fabbricato : 002 AZIENDA AGRICOLA
 Area : TG. 500 IMPIANTI GENERALI

Data stima : 31/12/2011

Q.tà	Descrizione
1	IMPIANTI FISSI
1	IMPIANTI FISSI 1-2-3 2 celle frigorifere per caseificio BARON completo di gruppo frigo impianto di riscaldamento per uffici ed appartamenti impianto illuminazione e F. motrice
1	IMPIANTI FISSI - 7 1 centrale termica - caldaia RHOSS 100 MKCAL/H - bollitori 1 generatore di vapore LCZ TA 400 0,4 ton/h aerotermi per garage 1 gruppo frigorifero CLIVET 1 CTA per caseificio con canali in PVC Impianto illuminazione e forza motrice
1	IMPIANTI FISSI - 9 centrale termica 1 caldaia BIASI 500.000 KCAL/H 1 caldaia BIASI 200.000 KCAL/H 1 impianto ad aria compressa con compressore 1 hp-500 litri 4 celle frigorifere in muratura con impianto di raffreddamento a gas 4 celle frigo prefabbricate ISOCOLD 1 impianto controllo T. e ATM.ISOCOLD 11 Impianto illuminazione e forza motrice
1	IMPIANTI FISSI - 10 Tubi riscaldamento a tubi oleodotti illuminazione
1	IMPIANTI FISSI - 11 1 centrale frigorifero CARRIER 27 kw termoconvettori 2 impianti per celle frigo con compressore LINDE frigidiffusore 1 ascensore 600 kg DOMOLIFT 2 ferrate 1 compressore aria 2 HP impianto illuminazione e forza motrice
1	IMPIANTI FISSI - 12 Impianto di riscaldamento con sottostazione termica e radiatori e fan coil impianto FM ed illuminazione
1	IMPIANTI FISSI - 13 Centrale termica con caldaia HOVAL a gas bollitore fan colis radiatori q gruppo elettrogeno 110 KVA impianto di illuminazione forza motrice 1 ascensore oleodinamico DOMOLIFT 860 kg 11p. 2 ferrate
1	IMPIANTI FISSI 14-11 1 gruppo frigorifero Clivet pot. 57,90 kw - rete di distribuzione 1 impianto di riscaldamento e condizionamento fabbr. 14 - CTA Losan 20000 mc/h - fan coil

Società : FONDAZIONE EDMUND MACH
Stabilimento : 001 ISTITUTO AGRARIO DI S. MICHELE A/ADIGE
Fabbricato : 002 AZIENDA AGRICOLA
Area : TG. 500 IMPIANTI GENERALI

Data stima : 31/12/2011

Q.tà	Descrizione
	- accessori 1 impianto elettrico ed idraulico per nuovi laboratori
1	IMPIANTI FISSI - 14 5 condizionatori split (casa rosa) 3 raschiatori per letame (stalle) impianto di illuminazione e forza motrice
1	PESA A PONTE Costruttore : CROTTI 25 qli Piano 8 metri
1	IMPIANTO CARBURANTI 2 colonne 1 serbatoio 30 HI 1 serbatoio 60 HL
1	ASCENSORE 2 FERMATE (18)
1	IMPIANTO ELETTRICO E FM (18) c/da: - quadro generale distribuzione BT - sottoquadri di laboratorio - linee elettriche - interruttori e prese FM - quadro di sgancio - illuminazione fluorescente e neon - illuminazione di sicurezza a plafoniere stagne
1	IMPIANTO DATI FONIA (18) c/da: - centrale interna 4 moduli - doppia linea telefono - rete distribuzione - prese, collegamenti
1	IMPIANTO ANTINTRUSIONE (18) c/da: - centrale gestione zone - sensori a contatto magnetico - sensori passivi ad infrarosso - sirene e sistemi visivi - collegamenti
1	IMPIANTO VIDEOSORVEGLIANZA (18) c/da: - monitor 2 telecamere - rete
1	IMPIANTO RISCALDAMENTO/CONDIZIONAMENTO (18) c/da: 1 gruppo termico a gas a condensazione portata 220 kW 4 caldaie pensili - tubazioni adduzione - collegamenti idraulici - sist. neutralizza. condensa acida - stabilizzatore gas - app. sicurezza 1 gruppo refrigeratore

Società : **FONDAZIONE EDMUND MACH**
 Stabilimento : **001 ISTITUTO AGRARIO DI S. MICHELE A/ADIGE**
 Fabbricato : **002 AZIENDA AGRICOLA**
 Area : **TG. 500 IMPIANTI GENERALI**

Data stima : **31/12/2011**

Q.tà	Descrizione
	FAST RMA 110H pot. frigo 110 Kw pot. termica 99 kW 1 serbatoio di accumulo lt 1000 coibentato - elettropompe generali centrifughe - valvole motorizzate - vasi di espansione - filtro liquido termoventilatore - collettore impianto - tubazioni coibentate - sistema controllo e misura - valvole e stabilizzatori di pressione - ventilcollettori a batteria di scarico a parete e soffitto - radiatori in tubolari di acciaio
1	IMPIANTO ARIA COMPRESSA (18) c/da: 1 compressore ATLAS COPCO B 2800/LM/M - rete di distribuzione - bocchette di attacco
1	IMPIANTO TRATTAMENTO ARIA LABORATORIO UFFICI (18) c/da: 1 cta laboratori portata 9200 mc/h mandata portata 10000 mc/h ripresa 1 cta uffici portata 1550 mc/h mandata portata 1550 mc/h ripresa - distribuzione in caldaia di lamiera zincata e rivestita - cassette flessibili - silenziatori - bocchette di mandata e ripresa varie portate - moduli di regolazione - serrande - cappa aspirazione cucina - condizionatore per impianto trattamento 7500 W pot. frigo
1	IMPIANTO DI CONTROLLO E SUPERVISIONE (18) sensori temp., umidità, pressione - quadri regolazione - pc centrale
1	INCREMENTO AD IMPIANTI LABORATORIO DI BIOTECNOLOGIA Impianto elettrico ed idraulico

Totale AREA **2.115.900,00** V.N.

Totale FABBRICATO **9.896.600,00** V.N.

Società : **FONDAZIONE EDMUND MACH**
 Stabilimento : **001 ISTITUTO AGRARIO DI S. MICHELE A/ADIGE**
 Fabbricato : **005 CANTINA-NUOVI UFF.AMMINISTRATIVI**
 Area : **A0. 000 CANTINA**

Data stima : **31/12/2011**

Q.tà	Descrizione
1	CANTINA-NUOVI UFFICI AMMINISTRATIVI
1	CANTINA Sup. Coperta : 1770 Sup. Totale : 6199 Complesso edilizio parte interrato e parte fuori terra 1 CANTINE - INVECCHIAMENTO VINO - Piano sottostrada. cortile interno sup. mq 275 Cantina invecchiamento realizzata in elementi prefabbricati soffitto a volta Pavimenti in c.a. Intercapedine Vano CTA Tunnel di collegamento in c.a. - Piano sottostrada ala convitto sup. 247 mq Muratura a sassi intonacata Copertura a volta Pavimento in porfido e c.a. - Piano sottostrada cantina invecchiamento e rostro sup.375 mq Volta in pietra , pavimento in poerfido lucidato o bocciardato Colonne in pietra Muri a sassi intonacati - Piano sottostrada cantine barruques mq 220 Muratura intonacati Copertura piana Pavimento in gres - Piano sottostrada cantine e sale lavorazione sup 1093 mq - >Muri e strutture in c.a.p. Copertura pian Rivestimenti ionterni con intonaci e gres Pavimenti in gres Solaio cortile in c.a.p. esterno a porfido Intercapedini in c.a. 1 LAVORAZIONE -UFFICI- DEGUSTAZIONI-CTE - Piano terra mq 1020 realizzato in c.a., finiture a civile Pavimenti in gres Portoncione ingresso con inferriate Tramezze in mattoni Soppalco zona ddegustazionem in c.a. Serramenti in legno e vetro Servizi completi di apparecchi 1 AULE- SERVIZI Primo piano mq 619 realizzate in c.a. Rivestimenti a civile Porte in legno Servizi completi di apparecchi
1	RISTRUTTURAZIONE UFFICI AMM. ristrutturazione ala ex convitto - pavimenti - serramenti - controsoffitti - solai - rivestimenti - servizi - accessori

Società : FONDAZIONE EDMUND MACH
Stabilimento : 001 ISTITUTO AGRARIO DI S. MICHELE A/ADIGE
Fabbricato : 005 CANTINA-NUOVI UFF.AMMINISTRATIVI
Area : A0.000 CANTINA

Data stima : 31/12/2011

Q.tà	Descrizione
Totale AREA	5.234.200,00 V.N.

Società : FONDAZIONE EDMUND MACH
Stabilimento : 001 ISTITUTO AGRARIO DI S. MICHELE A/ADIGE
Fabbricato : 005 CANTINA-NUOVI UFF.AMMINISTRATIVI
Area : TG. 500 IMPIANTI GENERALI

Data stima : 31/12/2011

Q.tà	Descrizione		
1	IMPIANTI FISSI		
1	IMPIANTI FISSI Riscaldamento Centrale termica 2 caldaie a metano da 860.00 kcal/h radiator ventilconvettori - CTA Cantina Antoni impianto frigorifero con compressore e 2 frigidiffusori - Impianto elettrico FM e luce ascensore oleodinamico 40 qli 2 fermate		
1	IMPIANTI PER NUOVI UFFICI AMMINISTRATIVI impianto elettrico ed illuminazione, rete impianto idraulico impianto di riscaldamento completo di caldaie impianto estrazione aria impianto condizionamento accessori		
1	ESTENSIONE IMPIANTO CENTRALIZZATO DI RAFFRESCAMENTO		
		Totale AREA	1.342.200,00 V.N.
		Totale FABBRICATO	6.576.400,00 V.N.

Società : FONDAZIONE EDMUND MACH
Stabilimento : 001 ISTITUTO AGRARIO DI S. MICHELE A/ADIGE
Fabbricato : 006 SEDE CAT - EX ALBERGO
Area : A0.000 EX ALBERGO

Data stima : 31/12/2011

Q.tà	Descrizione	
1	EX ALBERGO Sup. Coperta : 361 Sup. Totale : 903 Edificio elevato 3 piani fuori terra, realizzato in c.a. e muratura Finiture a civile Completo di impianti	
		Totale AREA
		806.200,00 V.N.

Società : FONDAZIONE EDMUND MACH
Stabilimento : 001 ISTITUTO AGRARIO DI S. MICHELE A/ADIGE
Fabbricato : 006 SEDE CAT - EX ALBERGO
Area : TG. 500 IMPIANTI GENERALI

Data stima : 31/12/2011

Q.tà	Descrizione		
1	EX ALBERGO		
1	EX ALBERGO Elettrico Riscaldamento		
1	SERIE DI IMPIANTI centralino - rete dati - rete dati, parti attive		
		Totale AREA	109.800,00 V.N.
		Totale FABBRICATO	916.000,00 V.N.

Società : **FONDAZIONE EDMUND MACH**
 Stabilimento : **001 ISTITUTO AGRARIO DI S. MICHELE A/ADIGE**
 Fabbricato : **007 NUOVI UFFICI AMMINISTRATIVI EX CONVITTO**
 Area : **A0.000 UFFICI AMMINISTRATIVI**

Data stima : **31/12/2011**

Q.tà	Descrizione		
1	NUIVI UFFICI AMMINISTARTIVI (EX CONVITTO)		
1	NUIVI UFFICI AMMINISTARTIVI		
	Sup. Coperta : 750		
	Sup. Totale : 2250		
	Edificio storico elevato a 3 piani fuori terra (cantine descritte precedentemente)		
	Muri in pietra e muratura intonacati e pitturati		
	Solai in cls e legno con pavimenti in legno e cemento granigliato tirato a lucido, PVC e gres		
	parziali pavimentazioni sopraelevate		
	Stipiti alle porte in marmo		
	Controsoffitti in gesso con archi e stucchi		
	DSerramenti in legno e vetro con doppia finestra		
	Porte in legno		
	Divisori in muratura o cartongesso intonacati e pitturati		
	Porte a vetro		
	Torri a forma circolare realizzate in pietra e muratura		
	Solai in legno		
	Finiture e stucchi in gesso intonacati		
	pavimenti in legno		
	Vano ascensore		
	Scala principale in pietra bocciardata		
	Cancelli ingresso in ferro		
	Porticato esterno con colonne in èpietra e capitello		
	Pavimento in porfido		
	LOCALI CAPPELLA-PROIEZIONE		
	sup. coperta 100 mq		
	locali in muratura intonacati		
	pavimenti in legno		
1	RISTRUTTURAZIONE		
		Totale AREA	7.207.900,00 V.N.

Società : FONDAZIONE EDMUND MACH
Stabilimento : 001 ISTITUTO AGRARIO DI S. MICHELE A/ADIGE
Fabbricato : 007 NUOVI UFFICI AMMINISTRATIVI EX CONVITTO
Area : TG. 010 IMPIANI FISSI

Data stima : 31/12/2011

Q.tà	Descrizione		
1	IMPIANTI FISSI		
1	IMPIANTI FISSI		
1	IMPIANTI ELETTRICO ED IDRALICO impianto elettrico di illuminazione e forza motrice - impianto idraulico completo di caldaie e condizionatori - impianto rilevamento fumi e sicurezza - impianto acensori - impianto idrico antincendio		
1	IMPLEMENTAZINE SISTEMA RILEVAZIONE PRESENZE DEL PERSONALE		
1	SISTEMA DI RAFFRESCAMENTO SALA SERVER		
		Totale AREA	2.065.460,00 V.N.
		Totale FABBRICATO	9.273.360,00 V.N.

Società : FONDAZIONE EDMUND MACH
Stabilimento : 001 ISTITUTO AGRARIO DI S. MICHELE A/ADIGE
Fabbricato : 008 MASO SANDONA'
Area : A0.000 MASO SANDONA'

Data stima : 31/12/2011

Q.tà	Descrizione	
1	FORESTERIA Sup. Coperta : 168 Sup. Totale : 272 Porzione di immobile ad uso foresteria parte al piano terra e parte al primo piano più piano Costruzione in c.a. e muratura Impianto riscaldamento e illuminazione	
		Totale AREA
		188.100,00 V.N.

Società : FONDAZIONE EDMUND MACH
Stabilimento : 001 ISTITUTO AGRARIO DI S. MICHELE A/ADIGE
Fabbricato : 008 MASO SANDONA'
Area : TG. 500 IMPIANTI GENERALI

Data stima : 31/12/2011

Q.tà	Descrizione
------	-------------

1 FORESTERIA
Elettrico e riscaldamento

Totale AREA **22.900,00** V.N.

Totale FABBRICATO **211.000,00** V.N.

Società : FONDAZIONE EDMUND MACH
Stabilimento : 001 ISTITUTO AGRARIO DI S. MICHELE A/ADIGE
Fabbricato : 012 AZIENDA AGRICOLA ROVERETO
Area : A0.000 FABBRICATI AZ AG ROVERETO

Data stima : 31/12/2011

Q.tà	Descrizione
1	ABITAZIONE UFFICI
1	ABITAZIONE UFFICI Sup. Coperta : 266 Sup. Totale : 1117 Edificio principale a 2 piani fuori terra e mansarda e seminterrato Strutture in c.a. e muratura Copertura a lade con strutture lignee e manto a tegole curve Pietre alle finestre Scale in c.a. riv- in pietra bocciardata Serramenti in pev-legno vetrocamera oscuri in legno Comini Solai in clsl Porte blindate Pavimenti in marmo, gres legno Parziali controssoffittature Vano ascensore in ca Servizi completi di sanitari Marciapiede in marmo di Verona Mansarda al grezzo tettoia raccordo e deposito in legno con manto e tegole curve
1	DEPOSITO Sup. Coperta : 365 Sup. Totale : 535 Pilastrini in c.a. Copertura a falde con travi in legno lamellare e manto in tegoline di materiale impermeabile Muri parzialmente intonacati e pitturati pavimento in c.a. 3 portoni a serranda riv. in legno e PVC finestre in lengo e vetrocamera
1	DEPOSITO ANTIP Sup. Coperta : 24 Sup. Totale : 24 Muratura con vasca in ca
1	OPERE EDILI ESTERNE Pavimentazione in asfalto
1	OPERE EDILI VARIE 1 pozzo completo di cabine in muratura pompe 1 opere per impianti agricoli vari
Totale AREA	
1.298.700,00 V.N.	

Società : **FONDAZIONE EDMUND MACH**
Stabilimento : **001 ISTITUTO AGRARIO DI S. MICHELE A/ADIGE**
Fabbricato : **012 AZIENDA AGRICOLA ROVERETO**
Area : **TG. 500 IMPIANTI GENERALI**

Data stima : **31/12/2011**

Q.tà	Descrizione		
1	IMPIANTI FISSI		
	1 ascensore idraulico KONE 875 KG 11 persone 4 fermate		
	1 impianto di riscaldamento:centrale termica con caldaia VIESMAN 80KW		
	1 bollitore		
	collettori		
	circolatori		
	radiatori/termiconvevttori (aerotermini9		
	1 impianto idrico		
	1 impianto illuminazione FM e luce		
	1 citofono		
		Totale AREA	118.100,00 V.N.
		Totale FABBRICATO	1.416.800,00 V.N.

Società : **FONDAZIONE EDMUND MACH**
Stabilimento : **001 ISTITUTO AGRARIO DI S. MICHELE A/ADIGE**
Fabbricato : **013 AZIENDA AGRICOLA MEZZOLOMBARDO**
Area : **A0.000 FABBRICATI AZ AG MEZZOLOMBARDO**

Data stima : **31/12/2011**

Q.tà	Descrizione
1	MASO
1	MASO Sup. Coperta : 299 Sup. Totale : 598 Muri realizzati in pietra e muratura intonacati e èpitturati Copertura a falde con travi in legno e tegole piane Ballatoio in c.a. Solai in cls e legno Serramenti in legno e vetro con oscuri Pavimentazioni appartamenti in gres, ceramica e legno Impianti sanitari completi di apparecchi
1	DEPOSITO Sup. Coperta : 289 Sup. Totale : 481 Strutture in c.a. e muratura Coperture a falde con travi in legno e manto a tegole piane Tettoia rete in metallo e lamiera grecata Pavimento in c.a. Muri in c.a. intonacati Solai in clsl Porte garage basculanti Tamponamenti parte superiore con mattoni forati
1	DEPOSITO Sup. Coperta : 230 Sup. Totale : 230 Strutture in metallo e c.a. Copertura a una falda pavimenti in c.a. Muri divisorii in mattoni intonacati Portoni in metallo a libro e basculanti
1	OPERE EDILI ESTERNE Pavimentazione Fognature

Totale AREA

839.700,00 V.N.

Società : FONDAZIONE EDMUND MACH
Stabilimento : 001 ISTITUTO AGRARIO DI S. MICHELE A/ADIGE
Fabbricato : 013 AZIENDA AGRICOLA MEZZOLOMBARDO
Area : TG. 500 IMPIANTI GENERALI

Data stima : 31/12/2011

Q.tà	Descrizione		
1	IMPIANTI FISSI		
	Impianto di riscaldamento laboratorio		
	2 generatori aria ROBUR		
	Impianto di riscaldamento appartamento		
	1 caldaia RHOS 30.000 Kcal a gasolio		
	serbatoi a gasolio		
	impianti illuminazione FM generale		
	1 cella frigorifera 3x5 completa		
		Totale AREA	78.800,00 V.N.
		Totale FABBRICATO	918.500,00 V.N.

Società : FONDAZIONE EDMUND MACH
Stabilimento : 001 ISTITUTO AGRARIO DI S. MICHELE A/ADIGE
Fabbricato : 014 AZIENDA AGRICOLA CLES
Area : A0.000 FABBRICATI AZ AG CLES

Data stima : 31/12/2011

Q.tà	Descrizione
1	MASO Sup. Coperta : 431 Sup. Totale : 689 Fondazioni in cs Complesso costituito da :casa civile abitazione ed uffici, deposito attrezzi, servizi Abitazione ed uffici realizzati in c.a. e muratura intonacati e pitturati Copertura a falde con isolamento e manto in tegole Solai in clsl Pavimenti in c.a. gres e piastrelle Serramenti in legno e vetrocamera Porte in legno Deposito realizzato in c.a. e muratura intonacata e pitturata Copertura a falde su struttura in legno lamellare Isolamento e manto in tegole pavimnto in cs. portoni in metallo Pavimentazione, cordoli fognature

Totale AREA

571.000,00 V.N.

Società : FONDAZIONE EDMUND MACH
Stabilimento : 001 ISTITUTO AGRARIO DI S. MICHELE A/ADIGE
Fabbricato : 014 AZIENDA AGRICOLA CLES
Area : TG. 500 IMPIANTI GENERALI

Data stima : 31/12/2011

Q.tà	Descrizione		
1	IMPIANTI FISSI Riscaldamento con caldaia gasolio aerotermi radiatori Elettrico ed illuminazione citofono Idrico antincendio Cella frigorifera 3x4x2.5 ISOCOLD con gruppo frigo		
		Totale AREA	91.900,00 V.N.
		Totale FABBRICATO	662.900,00 V.N.

Società : **FONDAZIONE EDMUND MACH**
Stabilimento : **001 ISTITUTO AGRARIO DI S. MICHELE A/ADIGE**
Fabbricato : **015 AZIENDA AGRICOLA CASTELNUOVO**
Area : **A0.000 FABBRICATI AZ AG CASTELNUOVO**

Data stima : **31/12/2011**

Q.tà	Descrizione	
1	MASO Sup. Coperta : 642 Sup. Totale : 1389 Porzione di immobile parte utilizzato ad abitazione parte ex stalla fieni Abitazione di recente ristrutturazione costruita in c.a. e muratura in parte di pietrame Solai in cls, copertura a falde con tegole piane Finiture appartamento ed uffici a civile Ex stalle -fienile al rustico con colonna in pietra e copertura a falde con tegole su struttura in legno impianti sanitari Sistemazioni esterne e marciapiede	
		Totale AREA
		638.300,00 V.N.

Società : FONDAZIONE EDMUND MACH
Stabilimento : 001 ISTITUTO AGRARIO DI S. MICHELE A/ADIGE
Fabbricato : 015 AZIENDA AGRICOLA CASTELNUOVO
Area : TG. 500 IMPIANTI GENERALI

Data stima : 31/12/2011

Q.tà	Descrizione
1	IMPIANTI FISSI Impianto elettrico impianto riscaldamento Impianto idrico antincendio

Totale AREA **52.500,00** V.N.

Totale FABBRICATO **690.800,00** V.N.

Società : FONDAZIONE EDMUND MACH
Stabilimento : 001 ISTITUTO AGRARIO DI S. MICHELE A/ADIGE
Fabbricato : 016 AZIENDA AGRICOLA FAEDO
Area : A0.000 FABBRICATO AZ AG FAEDO

Data stima : 31/12/2011

Q.tà	Descrizione	
1	MASO Sup. Coperta : 252 Sup. Totale : 756 Casa civile abitazione elevato tre piani fuori terra con numero rustico Costruzioni in muratura vasche impianto elettrico	
		Totale AREA
		470.300,00 V.N.

Società : FONDAZIONE EDMUND MACH
Stabilimento : 001 ISTITUTO AGRARIO DI S. MICHELE A/ADIGE
Fabbricato : 016 AZIENDA AGRICOLA FAEDO
Area : TG. 500 IMPIANTI GENERALI

Data stima : 31/12/2011

Q.tà	Descrizione
------	-------------

1	MASO Elettrico e di riscaldamento
---	---

Totale AREA **19.700,00** V.N.

Totale FABBRICATO **490.000,00** V.N.

Società : FONDAZIONE EDMUND MACH
Stabilimento : 001 ISTITUTO AGRARIO DI S. MICHELE A/ADIGE
Fabbricato : 017 AZIENDA AGRICOLA PREDAZZO
Area : A0.000 FABBRICATO AZ AG PREDAZZO

Data stima : 31/12/2011

Q.tà	Descrizione
------	-------------

1 INCUBATOIO

Sup. Coperta : 35

Sup. Totale : 35

Edificio 1 piano fuori terra in c.a. e muratura

Totale AREA **26.900,00** V.N.

Totale FABBRICATO **26.900,00** V.N.

Società : FONDAZIONE EDMUND MACH
Stabilimento : 001 ISTITUTO AGRARIO DI S. MICHELE A/ADIGE
Fabbricato : 018 GIARONI
Area : A0.000 SERRE/FABBRICATO

Data stima : 31/12/2011

Q.tà	Descrizione	
1	COMPLESSO GIARONI	
1	COMPLESSO GIARONI	
	Sup. Coperta : 1942	
	Sup. Totale : 1942	
	c/da:	
	1 capannone 240 mq	
	1 tunnel 350 mq	
	1 serra 312 mq	
	2 screen house 1040 mq	
	Struttura parte in mattoni, parte in lamiera zincata e parte in travi di ferro.	
	Copertura parte in onduline plastificate, e parte in tela di nylon.	
	Portoni scorrevoli.	
1	PAVIMENTAZIONE SCREEN HOUSE	
		Totale AREA
		209.000,00 V.N.

Società : FONDAZIONE EDMUND MACH
Stabilimento : 001 ISTITUTO AGRARIO DI S. MICHELE A/ADIGE
Fabbricato : 018 GIARONI
Area : TG. 500 IMPIANTI GENERALI

Data stima : 31/12/2011

Q.tà	Descrizione		
1	IMPIANTI FISSI celle climatiche ISOCOLD - illuminazione interno cella - fertilizzazione - caldaia RIELLO 32 RC potenza 31,4 kw		
		Totale AREA	165.200,00 V.N.
		Totale FABBRICATO	374.200,00 V.N.

Società : FONDAZIONE EDMUND MACH
Stabilimento : 001 ISTITUTO AGRARIO DI S. MICHELE A/ADIGE
Fabbricato : 020 CENTRO ASSISTENZA TECNICA
Area : A0.000 FABBRICATI CENTRI ASISTENZA

Data stima : 31/12/2011

Q.tà	Descrizione
1	UFFICI ESTERNI
	1-loc. Pergine V. Viale Dante 18,20 127,4 mq
	1-loc. Lavis presso Consorzio ort. 5 Comuni 16 mq
	1-loc. Primiero presso Consorzio di Primiero 1 locale
	1-loc. Caldonazzo presso COFAV 2 locali
	1-loc. Ponte Arche presso Residence Regina 3 locali
	1-loc. Sarche presso Istituto Diocesano 70 mq con terrazzo
	1-loc. Cles Piazza Granda , 52 3 locali
	1-loc. Arco Via del Frutteto ,5 70 mq
	1-loc. Taio presso Cocea
	1-loc. Denno presso Consorzio Basso Anaunia 2 locali pt 1 locali p1 100 mq totali
	1-loc. Mezzocorona presso Famiglia cooperativa di Mezzocorona 35 mq
	1-loc. Mattarello presso Cofrut 1 locale
	1-loc. Revò presso Consorzio ort. Terza Sponda 3 locali al p1 110 mq
	1-loc. Serravalle (Ala) Via General Cantore 70 mq

Totale AREA **1.383.400,00** V.N.

Totale FABBRICATO **1.383.400,00** V.N.

Società : FONDAZIONE EDMUND MACH
Stabilimento : 001 ISTITUTO AGRARIO DI S. MICHELE A/ADIGE
Fabbricato : 022 PRANZO DI TENNO
Area : A0.000 FABBRICATI PESCI-CULTURA

Data stima : 31/12/2011

Q.tà	Descrizione
1	PESCI-CULTURA DI TENNO

Totale AREA	73.100,00 V.N.
Totale FABBRICATO	73.100,00 V.N.

Società : FONDAZIONE EDMUND MACH
Stabilimento : 001 ISTITUTO AGRARIO DI S. MICHELE A/ADIGE
Fabbricato : 023 VIGALZANO
Area : A0.000 UFFICI LABORATORI

Data stima : 31/12/2011

Q.tà	Descrizione
1	UFFICI LABORATORI FORESTERIA ex maso ristrutturato e destinato a laboratori-acuola, uffici con annessa palazzina foresteria/abitazioni porzione in locazione struttute e sottofondazioni in ca coèerture a falde con tegole piane su strutture in legno parte a vista muri in pietra a vista (fronte) o intonacati e pitturati solai in cls con soffitto a volta(piano terra) pavimenti in gres, legno e pvc vano ascensore in ca serramneti in legno e doppiovetro , portoncini con strutture metalliche e vetro scale interne a chiocciola in metallo pavimento sala conferenza in porfido scale in ca rivestite marmo poggiolo in legno impianti sanitari completi di apparecchi

Totale AREA

3.194.500,00 V.N.

Società : FONDAZIONE EDMUND MACH
Stabilimento : 001 ISTITUTO AGRARIO DI S. MICHELE A/ADIGE
Fabbricato : 023 VIGALZANO
Area : TG. 500 IMPIANTI GENERALI

Data stima : 31/12/2011

Q.tà	Descrizione		
1	IMPIANTI FISSI		
1	IMPIANTI FISSI		
	impianto elettrico forza motrice e luce		
	completo di quadro elettrico generale		
	- impianto di riscaldamento con centrale termica		
	radiator		
	- impianto riscaldamento appartamento autonomi con caldaia		
	- impianti di sicurezza		
	- impianto idrico antincendio		
	- ascensore idraulico		
1	CONTROLLO ACCESSI		
		Totale AREA	1.140.200,00 V.N.
		Totale FABBRICATO	4.334.700,00 V.N.

Società : FONDAZIONE EDMUND MACH
Stabilimento : 001 ISTITUTO AGRARIO DI S. MICHELE A/ADIGE
Fabbricato : 026 SAN MICHELE ALL'ADIGE BIC
Area : TG. 001 SAN MICHELE ALL'ADIGE

Data stima : 31/12/2011

Q.tà	Descrizione	
1	MEZZOLOMBARDO BICC Sup. Totale : 2500 mq porzione di edificio - produttivo 560 mq - scolastico- uffici 1305 mq - interrato 635 mq finiture a civile impianti : elettrico, idraulico, riscaldamento, condizionamento	
		Totale AREA
		2.699.400,00 V.N.

Società : FONDAZIONE EDMUND MACH
Stabilimento : 001 ISTITUTO AGRARIO DI S. MICHELE A/ADIGE
Fabbricato : 026 SAN MICHELE ALL'ADIGE BIC
Area : TG. 500 IMPIANTI FISSI

Data stima : 31/12/2011

Q.tà	Descrizione
------	-------------

1 INCREMENTO AD IMPIANTO ELETTRICO

Totale AREA **42.400,00** V.N.

Totale FABBRICATO **2.741.800,00** V.N.

Società : FONDAZIONE EDMUND MACH
Stabilimento : 001 ISTITUTO AGRARIO DI S. MICHELE A/ADIGE
Fabbricato : 027 NUOVO CONVITTO - S. MICHELE ALL'ADIGE
Area : A0.000 NUOVO CONVITTO - S.MICHELE ALL'ADIGE

Data stima : 31/12/2011

Q.tà	Descrizione
1	NUOVO CONVITTO Sup. Coperta : 1360 MQ Sup. Totale : 5661 MQ Fabbricato composto da un piano interrato comprendente: magazzino manutentori; mensa; locali di svago e locali tecnici. Tre piani fuori terra adibiti a: aule didattiche; sale riunioni; camere convitto; miniappartamenti; appartamento foresteria; locali tecnici. Fondamenta in pilastri di CA collegati tamponamenti in laterizio divisori in laterizio strauuttura tetto in legno copertura in alluminio rifinitura a civile controsoffitti in materiale ignifugo serramenti in alluminio vetro e legno.

Totale AREA

4.293.300,00 V.N.

Società : FONDAZIONE EDMUND MACH
Stabilimento : 001 ISTITUTO AGRARIO DI S. MICHELE A/ADIGE
Fabbricato : 027 NUOVO CONVITTO - S. MICHELE ALL'ADIGE
Area : TG. 500 IMPIANTI FISSI

Data stima : 31/12/2011

Q.tà	Descrizione		
1	SERIE DI IMPIANTI NUOVO CONVITTO		
1	SERIE DI IMPIANTI NUOVO CONVITTO C/i da: Impianto elettrico Impianto idraulico e termico con allacciameto a tele riscaldamento impianto antincendio impianto di trattamento ed areazione Impianto di diffusione sonora Impianto di rilevamento presenze e gestione camere		
1	GRUPPO ELETTROGENO Costruttore : W.M.F 160KW 208KVA		
		Totale AREA	1.822.800,00 V.N.
		Totale FABBRICATO	6.116.100,00 V.N.

Società : FONDAZIONE EDMUND MACH
Stabilimento : 001 ISTITUTO AGRARIO DI S. MICHELE A/ADIGE
Fabbricato : 028 NUOVA SERRA S.MICHELE
Area : A0.000 NUOVA SERRA S.MICHELE

Data stima : 31/12/2011

Q.tà	Descrizione		
1	NUOVA SERRA		
1	NUOVA SERRA Base e muro perimetrale in CA struttura in metallo tamponamenti e copertura in cristallo temperato completa di tende ext/int serramenti in metallo n° 8 cellette interne		
1	COMPLETAMENTO SERRA		
		Totale AREA	406.500,00 V.N.

Società : FONDAZIONE EDMUND MACH
Stabilimento : 001 ISTITUTO AGRARIO DI S. MICHELE A/ADIGE
Fabbricato : 028 NUOVA SERRA S.MICHELE
Area : TG. 500 IMPIANTI FISSI

Data stima : 31/12/2011

Q.tà	Descrizione		
1	IMPIANTI NUOVA SERRA C/i da: impianto raffrescamento/riscaldamento gruppo refrigerante Clivet W SAT XSC 502 64,5 KW impianto di umidificazione sistema di arricchimento solare impianto di fertilizzazione sistema di gestione e supervisione		
		Totale AREA	290.300,00 V.N.
		Totale FABBRICATO	696.800,00 V.N.

Società : FONDAZIONE EDMUND MACH
Stabilimento : 001 ISTITUTO AGRARIO DI S. MICHELE A/ADIGE
Fabbricato : 029 CENTRALE DI TELERISCALDAMENTO
Area : A0.000 CENTRALE DI TELERISCALDAMENTO

Data stima : 31/12/2011

Q.tà	Descrizione	
1	CENTRALE DI TELERISCALDAMENTO	
1	CENTRALE DI TELERISCALDAMENTO Fondamenta e struttura in CA copertura parziale in legno parziale in CA e/o tegola serramenti in alluminio e legno portoni ingresso centrale metano e biomassa cisterna di contenimento cippato in CA interrata da 400 MC rete interrata	
1	COMPLETAMENTO LAVORI CENTRALE DI TELERISCALDAMENTO	
		Totale AREA
		1.210.600,00 V.N.

Società : **FONDAZIONE EDMUND MACH**
 Stabilimento : **001 ISTITUTO AGRARIO DI S. MICHELE A/ADIGE**
 Fabbricato : **029 CENTRALE DI TELERISCALDAMENTO**
 Area : **TG. 500 IMPIANTO DI TELERISCALDAMENTO**

Data stima : **31/12/2011**

Q.tà	Descrizione
1	IMPIANTI CENTRALE DI TELERISCALDAMENTO
1	IMPIANTI CENTRALE DI TELERISCALDAMENTO 1 pesa a ponte Quercia Bilancie 9x3mt 50 T. -impianto elettrico -1 cabina elettrica con: 2 trasformatori da 1.000 KVA cad quadro MT quadro BT sezionatore rifasamento gestione -impianto a metano c/o da: 2 caldaie Riello da 4.000 KW 5 gruppi di pompaggio per rete 5 vasi espansione da 1.000 lt. 1 quadro el. 2 addolcitori 1 impianto liquido filmante -Impianto e rete di teleriscaldamento - impianto a biomassa c/o da: 1 caldaia con scambiatore fumi/acqua da 3.500 KW 4 gruppi di pompaggio 1 scambiatore acqua/acqua 1 filtro trattamento fumi 1 recuperatore di calore fumi/acqua 2 vasi espansione 1 filtro a maniche per fumi 1 compressore Ceccato CSM 10DX 1 sistema di carico cippato in acciaio con pistoni idraulici 1 sistema di analisi fumi camini rete aspirazione
1	COMPLETAMENTO IMPIANTI CENTRALE DI TELERISCALDAMENTO
1	SISTEMA DI TELELETTURA REGISTRAZIONE DATI ENERGIA

Totale AREA **2.371.990,00** V.N.

Totale FABBRICATO **3.582.590,00** V.N.

Società : FONDAZIONE EDMUND MACH
Stabilimento : 001 ISTITUTO AGRARIO DI S. MICHELE A/ADIGE
Fabbricato : 030 LABORATORI BIOTECNOLOGIE (EX FIENILE)
Area : A0.000 LABORATORI BIOTECNOLOGIE (EX FIENILE)

Data stima : 31/12/2011

Q.tà	Descrizione		
1	LABORATORI BIOTECNOLOGIE (EX FIENILE)		
1	LABORATORI BIOTECNOLOGIE (EX FIENILE) Sup. Coperta : 234 mq Sup. Totale : 468 mq strutture in metallo pavimenti in pvc tamponamenti e controsoffitto in cartongesso porte in laminato servizi completi di apparecchi		
1	RISTRUTTURAZIONE LABORATORI DI BIOTECNOLOGIA C/a da: Serie di serramenti e pareti in cartongesso		
1	COMPLETAMENTO LABORATORIO BIOTECNOLOGIA		
		Totale AREA	343.500,00 V.N.
		Totale FABBRICATO	343.500,00 V.N.

Società : FONDAZIONE EDMUND MACH
Stabilimento : 001 ISTITUTO AGRARIO DI S. MICHELE A/ADIGE
Fabbricato : 031 PREFABBRICATO CRI AREA AMBIENTE
Area : A0.000 PREFABBRICATO CRI AREA AMBIENTE

Data stima : 31/12/2011

Q.tà	Descrizione		
1	PREFABBRICATO CRI AREA AMBIENTE		
1	PREFABBRICATO CRI AREA AMBIENTE Sup. Coperta : 403 mq Sup. Totale : 403 mq Base in CA struttura in metallo tamponamenti in pannelli sandwich copertura in pannelli sandwich pavimento e serramenti in plasica impianti idraulico e servizi grinde, scoli e fognature		
1	IMPIANTI		
1	IMPIANTI impianto elettrico, di illuminazione e messa a terra impianto antintrusione e controllo accessi		
		Totale AREA	315.000,00 V.N.
		Totale FABBRICATO	315.000,00 V.N.

Società : FONDAZIONE EDMUND MACH
Stabilimento : 001 ISTITUTO AGRARIO DI S. MICHELE A/ADIGE
Fabbricato : 032 TETTOIA FIENO
Area : A0.000 TETTOIA FIENO

Data stima : 31/12/2011

Q.tà	Descrizione		
1	TETTOIA FIENO		
1	TETTOIA FIENO		
	Sup. Coperta : 110 mq		
	Sup. Totale : 110 mq		
	struttura in metallo		
	copertura in pannelli sandwich		
		Totale AREA	47.200,00 V.N.
		Totale FABBRICATO	47.200,00 V.N.

Società : FONDAZIONE EDMUND MACH
Stabilimento : 001 ISTITUTO AGRARIO DI S. MICHELE A/ADIGE
Fabbricato : 033 CAPANNONE AZIENDA AGRICOLA
Area : A0.000 CAPANNONE AZIENDA AGRICOLA

Data stima : 31/12/2011

Q.tà	Descrizione
1	CAPANNONE AZIENDA AGRICOLA
1	CAPANNONE AZIENDA AGRICOLA Sup. Coperta : 2030 MQ Sup. Totale : 3042 MQ Edificio adibito a: officina magazzino ad un piano fuori terra con soppalchi. Uffici al piano terra e primo piano. Foresteria al piano sottotetto. Fondazioni in plinti di CA e colonne in elevazione tamponamenti in muratura e vetrate tetto struttura in legno e copertura in lamiera con abbaini serramenti in metallo, plastica e legno soppalchi in metallo pavimenti in battuto di CA nel capannone e piastrelle negli uffici e foresteria. Completo di sistema fogliario, gronde e servizi igienici. rivestimento esterno parziale in legno tettoie esterne: stessa struttura del fabbricato ma senza tamponamenti
Totale AREA	
1.722.100,00 V.N.	

Società : FONDAZIONE EDMUND MACH
Stabilimento : 001 ISTITUTO AGRARIO DI S. MICHELE A/ADIGE
Fabbricato : 033 CAPANNONE AZIENDA AGRICOLA
Area : TG. 500 IMPIANTI GENERALI

Data stima : 31/12/2011

Q.tà	Descrizione
1	SERIE DI IMPIANTI
1	SERIE DI IMPIANTI C/i da: impianto idraulico, sistema fognario e pluviale teleriscaldamento raffrescamento negli uffici impianto elettrico, illuminazione e messa a terra ed illuminazione esterna ascensore impianto estrazione fumi per officina

Totale AREA **343.700,00** V.N.

Totale FABBRICATO **2.065.800,00** V.N.

Società : **FONDAZIONE EDMUND MACH**
Stabilimento : **001 ISTITUTO AGRARIO DI S. MICHELE A/ADIGE**
Fabbricato : **034 SERRA DI CONTENIMENTO OGM**
Area : **A0.000 SERRA DI CONTENIMENTO OGM**

Data stima : **31/12/2011**

Q.tà	Descrizione		
1	SERRA DI CONTENIMENTO OGM		
	Sup. Coperta : 273		
	Sup. Totale : 273		
	Base in ca		
	corpo serra in vetro/alluminio		
1	SERIE DI IMPIANTI		
	C/i da:		
	impianto frigorifero celle climatiche, impianto di illuminazione artificiale , impianto di illuminazione celle climatiche e camera climatiche, riscaldamento corridio serra, serbatoio inox e analizzatore di rete		
		Totale AREA	490.000,00 V.N.
		Totale FABBRICATO	490.000,00 V.N.

Società : **FONDAZIONE EDMUND MACH**
Stabilimento : **001 ISTITUTO AGRARIO DI S. MICHELE A/ADIGE**
Fabbricato : **035 CSO CENTRO SERVIZI OPERATIVI**
Area : **A0.000 CSO CENTRO SERVIZI OPERATIVI**

Data stima : **31/12/2011**

Q.tà	Descrizione
1	CSO CENTRO SERVIZI OPERATIVI Sup. Coperta : 120mq Sup. Totale : 240mq Ex abitazione custode fondamente in plinti e ca con colonne in elevazione tamponamenti in muratura in parte intonacati ed in parte con mattoni faccia a vista tetto in getto di cle e copertura in tegole serramenti in pvc e legno portone avvogibile pavimenti in ceramica scala con ringhiera in metallo impianto idraulico e servizi rifiniti a civile Fognature, gronde e scoli per acque piovane
Totale AREA	
268.800,00 V.N.	

Società : FONDAZIONE EDMUND MACH
Stabilimento : 001 ISTITUTO AGRARIO DI S. MICHELE A/ADIGE
Fabbricato : 035 CSO CENTRO SERVIZI OPERATIVI
Area : TG. 500 IMPIANTI GENERALI

Data stima : 31/12/2011

Q.tà	Descrizione		
1	IMPIANTI GENERALI C/i da: impianto elettrico , di illuminazione e messa a terra impianto di riscaldamento e condizionamento con caldaia a metano, impianto a pavimento e 5 split. Impianto telefonico Impianto rete dati		
		Totale AREA	65.000,00 V.N.
		Totale FABBRICATO	333.800,00 V.N.

Società : FONDAZIONE EDMUND MACH
Stabilimento : 001 ISTITUTO AGRARIO DI S. MICHELE A/ADIGE
Fabbricato : 080 GENERALE
Area : TG. 010 GENERALE

Data stima : 31/12/2011

Q.tà	Descrizione
1	DIGESTORE ANAEROBICO PILLOTA
1	DIGESTORE ANAEROBICO PILLOTA
1	RETE INTERNA DIMEDIA TENSIONE
1	RETE INTERNA DIMEDIA TENSIONE
1	RETE INTERNA DIMEDIA TENSIONE integrazioni e completamenti

Totale AREA **347.920,00** V.N.

Totale FABBRICATO **347.920,00** V.N.

Totale STABILIMENTO **72.442.790,00** V.N.

Totale SOCIETA' **72.442.790,00** V.N.

UBICAZIONI

Stabilimento	Fabbricato	Piano	Area	Descrizione
001				ISTITUTO AGRARIO DI S. MICHELE A/ADIGE
001	001			SEDE ISTITUTO
001	001	TG	001	SCUOLA
001	001	TG	002	AULA MAGNA
001	001	TG	003	PALESTRA
001	001	TG	004	MENSA BAR
001	001	TG	005	ALA OVEST
001	001	TG	006	ALA SUD
001	001	TG	007	ALA EST
001	001	TG	008	ALA NORD
001	001	TG	009	NUOVO CONVITTO
001	001	TG	070	BENI DI TERZI
001	001	TG	080	PESA A PONTE
001	001	TG	095	DEPOSITO SOTTOPASSO
001	001	TG	096	APPARATI DI RETE
001	002			AZIENDA AGRICOLA
001	002	TG	014	CENTRO SPERIMENTALE
001	002	TG	015	CAPANNONE CELLE CONS.
001	002	TG	016	SERRE
001	002	TG	017	CENTRO ITTICO
001	002	TG	018	UNITA BIOMASSE
001	002	TG	019	CANTINA MICROFILTRAZIONE
001	002	TG	020	UFFICI AZIENDA AGRICOLA
001	002	TG	021	CASEIFICIO
001	002	TG	022	UNITA QUALITA E NUTRIZIONE
001	002	TG	023	LAB. DIP BIOLOGIA E G. MOLECOLARE
001	002	TG	025	OFFICINA E AUTORIMESSA
001	002	TG	027	FACOLTA DI VITICOLTURA ED ENOLOGIA
001	002	TG	028	CENTRO SPER. DI COMPOSTAGGIO
001	002	TG	029	NUOVO CAPANNONE AZIENDA AGRICOLA
001	002	TG	400	GENERALE
001	005			CANTINA-NUOVI UFF.AMMINISTRATIVI
001	005	TG	010	CANTINA
001	006			SEDE CAT - EX ALBERGO
001	006	TG	001	GENERALE
001	007			UFFICI AMMINISTRATIVI EX CONVITTO
001	007	TG	011	EX MONASTERO
001	010			CONVITTO
001	010	TG	070	GENERALE
001	012			AZIENDA AGRICOLA ROVERETO
001	012	TG	001	GENERALE
001	013			AZIENDA AGRICOLA MEZZOLOMBARDO
001	013	TG	001	GENERALE
001	014			AZIENDA AGRICOLA CLES
001	014	TG	001	GENERALE
001	015			AZIENDA AGRICOLA CASTELNUOVO
001	015	TG	001	GENERALE
001	016			AZIENDA AGRICOLA FAEDO
001	016	TG	001	GENERALE
001	017			AZIENDA AGRICOLA PREDAZZO

UBICAZIONI

Stabilimento	Fabbricato	Piano	Area	Descrizione
001	017	TG	001	GENERALE
001	018			GIARONI
001	018	TG	001	GENERALE
001	020			CENTROASSISTENZA TECNICA
001	020	TG	000	CAPANNINE METEO
001	020	TG	001	GENERALE
001	023			VIGALZANO
001	023	TG	001	LABORATORI
001	026			SAN MICHELE ALL'ADIGE BIC
001	026	TG	001	SAN MICHELE ALL'ADIGE
001	027			CSO CENTRO SERVIZI OPERATIVI
001	027	TG	001	CSO CENTRO SERVIZI OPERATIVI
001	100			INVESTIMENTI
001	100	TG	000	INVESTIMENTI

GRUPPI MERCEOLOGICI

Cod. Descrizione	Raggruppamento merceologico
200 MACCHINARI	20 CONTENUTO
300 ATTREZZATURE	20 CONTENUTO
310 APPARECCH. DA LABORATORIO	40 APP. ELETTRONICHE SPECIFICHE
320 BOTTI IN LEGNO	20 CONTENUTO
400 MOBILI ED ARREDI	20 CONTENUTO
402 MACCHINE PER UFFICIO	40 APP. ELETTRONICHE SPECIFICHE
410 APP.ELETTRONICHE ELAB.DATI	42 APPARECCHIATURE ELETTRONICHE
420 COMPUTER PORTATILI	40 APP. ELETTRONICHE SPECIFICHE
535 STAZIONI METEO	20 CONTENUTO
600 MEZZI DI TRASPORTO INTERNO	20 CONTENUTO
900 BENI DI TERZI	90 BENI DI TERZI

RAGGRUPPAMENTI MERCEOLOGICI

Codice	Descrizione
20	CONTENUTO
40	APP. ELETTRONICHE SPECIFICHE
42	APPARECCHIATURE ELETTRONICHE
80	BENI PRESSO TERZI
90	BENI DI TERZI

Raggr. Merc	Descrizione	EUR	V.N.	V.S.U.
Fabbricato 001 SEDE ISTITUTO				
20	CONTENUTO		3.731.910,00	
40	APP. ELETTRONICHE SPECIFICHE		5.692.890,00	
42	APPARECCHIATURE ELETTRONICHE		496.600,00	
90	BENI DI TERZI		736.400,00	
Totale FABBRICATO 001 SEDE ISTITUTO			10.657.800,00	
Fabbricato 002 AZIENDA AGRICOLA				
20	CONTENUTO		3.791.680,00	
40	APP. ELETTRONICHE SPECIFICHE		6.874.320,40	
42	APPARECCHIATURE ELETTRONICHE		337.700,00	
Totale FABBRICATO 002 AZIENDA AGRICOLA			11.003.700,40	
Fabbricato 005 CANTINA-NUOVI UFF.AMMINISTRATIVI				
20	CONTENUTO		2.260.040,00	
40	APP. ELETTRONICHE SPECIFICHE		139.800,00	
42	APPARECCHIATURE ELETTRONICHE		6.800,00	
Totale FABBRICATO 005 CANTINA-NUOVI UFF.AMMINISTRATIVI			2.406.640,00	
Fabbricato 006 SEDE CAT - EX ALBERGO				
20	CONTENUTO		123.850,00	
40	APP. ELETTRONICHE SPECIFICHE		42.980,00	
42	APPARECCHIATURE ELETTRONICHE		26.700,00	
Totale FABBRICATO 006 SEDE CAT - EX ALBERGO			193.530,00	
Fabbricato 007 UFFICI AMMINISTRATIVI EX CONVITTO				
20	CONTENUTO		533.030,00	
40	APP. ELETTRONICHE SPECIFICHE		57.510,00	
42	APPARECCHIATURE ELETTRONICHE		302.100,00	
Totale FABBRICATO 007 UFFICI AMMINISTRATIVI EX CONVITTO			892.640,00	
Fabbricato 010 CONVITTO				
90	BENI DI TERZI		124.100,00	
Totale FABBRICATO 010 CONVITTO			124.100,00	
Fabbricato 012 AZIENDA AGRICOLA ROVERETO				
20	CONTENUTO		91.700,00	
40	APP. ELETTRONICHE SPECIFICHE		28.500,00	
42	APPARECCHIATURE ELETTRONICHE		3.870,00	
Totale FABBRICATO 012 AZIENDA AGRICOLA ROVERETO			124.070,00	
Fabbricato 013 AZIENDA AGRICOLA MEZZOLOMBARDO				
20	CONTENUTO		302.600,00	
42	APPARECCHIATURE ELETTRONICHE		790,00	
Totale FABBRICATO 013 AZIENDA AGRICOLA MEZZOLOMBARDO			303.390,00	
Fabbricato 014 AZIENDA AGRICOLA CLES				
20	CONTENUTO		37.720,00	
40	APP. ELETTRONICHE SPECIFICHE		5.100,00	
42	APPARECCHIATURE ELETTRONICHE		1.200,00	
Totale FABBRICATO 014 AZIENDA AGRICOLA CLES			44.020,00	
Fabbricato 015 AZIENDA AGRICOLA CASTELNUOVO				

Raggr. Merc	Descrizione	EUR	V.N.	V.S.U.
20	CONTENUTO		62.800,00	
40	APP. ELETTRONICHE SPECIFICHE		5.300,00	
42	APPARECCHIATURE ELETTRONICHE		700,00	
Totale FABBRICATO 015 AZIENDA AGRICOLA CASTELNUOVO			68.800,00	
Fabbricato 016 AZIENDA AGRICOLA FAEDO				
20	CONTENUTO		6.730,00	
Totale FABBRICATO 016 AZIENDA AGRICOLA FAEDO			6.730,00	
Fabbricato 017 AZIENDA AGRICOLA PREDAZZO				
20	CONTENUTO		4.100,00	
Totale FABBRICATO 017 AZIENDA AGRICOLA PREDAZZO			4.100,00	
Fabbricato 018 GIARONI				
20	CONTENUTO		94.400,00	
40	APP. ELETTRONICHE SPECIFICHE		2.700,00	
42	APPARECCHIATURE ELETTRONICHE		700,00	
Totale FABBRICATO 018 GIARONI			97.800,00	
Fabbricato 020 CENTROASSISTENZA TECNICA				
20	CONTENUTO		1.029.790,00	
40	APP. ELETTRONICHE SPECIFICHE		108.300,00	
42	APPARECCHIATURE ELETTRONICHE		37.980,00	
Totale FABBRICATO 020 CENTROASSISTENZA TECNICA			1.176.070,00	
Fabbricato 023 VIGALZANO				
20	CONTENUTO		135.430,00	
40	APP. ELETTRONICHE SPECIFICHE		119.300,00	
42	APPARECCHIATURE ELETTRONICHE		17.000,00	
Totale FABBRICATO 023 VIGALZANO			271.730,00	
Fabbricato 026 SAN MICHELE ALL'ADIGE BIC				
20	CONTENUTO		84.650,00	
40	APP. ELETTRONICHE SPECIFICHE		4.700,00	
42	APPARECCHIATURE ELETTRONICHE		19.700,00	
Totale FABBRICATO 026 SAN MICHELE ALL'ADIGE BIC			109.050,00	
Fabbricato 027 CSO CENTRO SERVIZI OPERATIVI				
20	CONTENUTO		80.300,00	
42	APPARECCHIATURE ELETTRONICHE		10.000,00	
Totale FABBRICATO 027 CSO CENTRO SERVIZI OPERATIVI			90.300,00	
Fabbricato 100 INVESTIMENTI				
20	CONTENUTO		2.675.850,00	
40	APP. ELETTRONICHE SPECIFICHE		2.620.343,98	
42	APPARECCHIATURE ELETTRONICHE		1.005.400,00	
Totale FABBRICATO 100 INVESTIMENTI			6.301.593,98	
Totale STABILIMENTO			33.876.064,38	
Totale SOCIETA'			33.876.064,38	

Raggrupp.	Descrizione	EUR	V.N.	V.S.U.
20	CONTENUTO		15.046.580,00	
40	APP. ELETTRONICHE SPECIFICHE		15.701.744,38	
42	APPARECCHIATURE ELETTRONICHE		2.267.240,00	
90	BENI DI TERZI		860.500,00	
Totale STABILIMENTO			33.876.064,38	
Totale SOCIETA'			33.876.064,38	

INVESTIMENTI DAL 1/01/2011 AL 31/12/2011

Cod. voce	Ubicazione	Anno	Centro	Classe	Guppo	Anno	Anno	Valori	
Q.tà	Descrizione	Acq.	di Costo	Fisc.	Merc.	Inser.	Costruz.	EUR	
129290	10 001 001 TG009 1 COMPLETAMENTO ARREDI NUOVA MENSA				400	2011		19.900,00	V.N. F
	Cod.cesp.cl. : 1073000477.1								
129170	10 001 002 TG023 1 PIATTAFORMA ROBOTICA				300	2011		103.520,00	V.N. F
	Costruttore : TECAN Modello : Freedom EVO Cod.cesp.cl. : 1060000170.0								
129180	10 001 002 TG023 1 CELLA FRIGO T.N.				300	2011		29.970,00	V.N. F
	Cod.cesp.cl. : 1060000115.0								
129100	10 001 002 TG023 1 HI SCAN SYSTEM ILLUMINA				310	2011		309.300,00	V.N. F
	Cod.cesp.cl. : 1060000198.0								
129110	10 001 002 TG023 1 MICRO DISSETTORE LASER				310	2011		208.410,00	V.N. F
	Costruttore : LEICA Cod.cesp.cl. : 1060000189.0								
129120	10 001 002 TG023 1 STRUMENTO PCR REAL TIME				310	2011		83.540,00	V.N. F
	Costruttore : Applied Biosystems - Life Technologies Cod.cesp.cl. : 1060000195.0								
129130	10 001 002 TG023 1 FLUOROPROBE				310	2011		38.640,00	V.N. F
	Costruttore : ELETTRAMEC Cod.cesp.cl. : 1060000178.0								
129140	10 001 002 TG023 1 UPGRADE SEQUENZIATORE 454 ROCHE				310	2011		22.800,00	V.N. F
	Cod.cesp.cl. : 1060000045.1								
129150	10 001 002 TG023 1 MICROSCOPIO				310	2011		14.840,40	V.N. F
	Costruttore : OLYMPUS Modello : BX51WI Cod.cesp.cl. : 1040001210.0								
129160	10 001 002 TG023 1 BIORUPTOR				310	2011		14.760,00	V.N. F
	Modello : UCD-300TM Cod.cesp.cl. : 1060000194.0								
129300	10 001 005 TG010 1 BARRIQUES				300	2011		11.700,00	V.N. F
	Cod.cesp.cl. : 1040001262.0								
129360	10 001 027 TG001 1 SERIE DI ATTREZZATURE				300	2011		5.000,00	V.N. F
	C/e da:								

INVESTIMENTI DAL 1/01/2011 AL 31/12/2011

Cod. voce	Ubicazione	Anno	Centro	Classe	Guppo	Anno	Anno	Valori
Q.tà	Descrizione	Acq.	di Costo	Fisc.	Merc.	Inser.	Costruz.	EUR
	bil elettronica multi funzione stampante laser transpallet							
129380	10	001 027 TG001			300	2011		17.300,00 V.N. F
	1 SERIE DI ATTREZZATURE DI TERZI							
	C/e da: frigo congelatore congelatore abbattitore -86							
129350	10	001 027 TG001			400	2011		58.000,00 V.N. F
	1 SERIE DI ARREDI							
	C/i da: posti lavoro armadi scaffalature							
129370	10	001 027 TG001			410	2011		10.000,00 V.N. F
	1 SERIE DI APPARECCHIATURE ELABORAZIONE DATI							
	C/e da: pc con accessori apparati di rete							
129340	10	001 100 TG000			300	2011		307.500,00 V.N. F
	1 SERIE DI ATTREZZATURE							
	C/e da: omogeneizzatore bagmixer 400p mixer mill ika acquisitore di immagini ts door biodoc agitatori analisi statica cif 2010 c anemometro davis bagno ultrasuoni serie lbs2 barriques bilance lavamani cappa chimiche carrelli casse e cassoni celle frigo collari sperimentali da capriolo compressori congelatori unita' di acquisizione deumidificatori elettropompe sommersa fotocamere frigo e congelatori gabbia di faraday gomme heavy duty xr mt. 4,15 idropultrici incubatori legatrici motocoltivatori							

INVESTIMENTI DAL 1/01/2011 AL 31/12/2011

Cod. voce	Ubicazione	Anno	Centro	Classe	Guppo	Anno	Anno	Valori
Q.tà	Descrizione	Acq.	di Costo	Fisc.	Merc.	Inser.	Costruz.	EUR
	muletti mulini a mortaio struttura metallica trapano da banco completo di morsa tavolo antivibrante 900x1000x900 telecamere e accessori terminali tramoggia porta pane per nuova mensa trinciaturto maschio giraffa 185 se sensori e strumentazione varia da laboratorio							
129020	10 001 100 TG000 1 SPETTROMETRO DI MASSA				310	2011		311.160,00 V.N. F
	Cod.cesp.cl. : 1060000161.0							
129030	10 001 100 TG000 1 SISTEMA GC ACCOPPIATO				310	2011		218.160,00 V.N. F
	Cod.cesp.cl. : 1060000160.0							
129040	10 001 100 TG000 1 IMPIANTO LABORATORIO CARNI CIF				310	2011		70.000,00 V.N. F
	Cod.cesp.cl. : 1060000207.0							
129060	10 001 100 TG000 1 FLUORIMETRO				310	2011		22.740,00 V.N. F
	Costruttore : HANSATECH Cod.cesp.cl. : 1040001263.0							
129070	10 001 100 TG000 1 BIOANALIZZATORE				310	2011		20.300,00 V.N. F
	Costruttore : AGILENT Modello : G2940CA Cod.cesp.cl. : 1060000215.0							
129080	10 001 100 TG000 1 ULTRACONGEATTORE -86°				310	2011		15.240,00 V.N. F
	Costruttore : NOVA-PBI N.serie/Altezza : COD 90739 Cod.cesp.cl. : 1060000208.0							
129090	10 001 100 TG000 1 SERIE DI ARREDI BIBLIOTECA				310	2011		31.600,00 V.N. F
	Cod.cesp.cl. : 1073000567.0 C/i da: mobili scaffali ripiani							
129190	10 001 100 TG000 1 DATALOGGER TMF 500				310	2011		49.234,80 V.N. F
	Cod.cesp.cl. : 1060000158.0							
129200	10 001 100 TG000 1 QIAGEN-QIAGILITY				310	2011		32.834,18 V.N. F
	Cod.cesp.cl. : 1040001309.0							

INVESTIMENTI DAL 1/01/2011 AL 31/12/2011

Cod. voce	Ubicazione	Anno	Centro	Classe	Guppo	Anno	Anno	Valori		
Q.tà	Descrizione	Acq.	di Costo	Fisc.	Merc.	Inser.	Costruz.	EUR		
129210	10	001 100 TG000				310	2011	24.790,00	V.N.	F
		1 COLLARI SPERIMENTALI DA CAPRIOLO								
		Cod.cesp.cl. : 1040001070.0								
129220	10	001 100 TG000				310	2011	22.080,00	V.N.	F
		1 SONDA MULTIPARAMETRICA OCEAN SEVEN 316								
		Cod.cesp.cl. : 1060000153.0								
129230	10	001 100 TG000				310	2011	21.920,00	V.N.	F
		1 CONGELATORE SERIE 700								
		Cod.cesp.cl. : 1072000650.0								
129240	10	001 100 TG000				310	2011	15.040,00	V.N.	F
		1 PROTOTIPO NODO FISSO RICEZIONE DATI COLLARE								
		Cod.cesp.cl. : 1060000150.0								
129250	10	001 100 TG000				310	2011	14.740,00	V.N.	F
		1 OPEN VOICE 6500E								
		Cod.cesp.cl. : 1072000819.0								
129260	10	001 100 TG000				310	2011	11.495,00	V.N.	F
		1 DATALOGGER TMF500 COMPLETI DI SCHEDE A 2 CANALI								
		Cod.cesp.cl. : 1060000219.0								
129270	10	001 100 TG000				310	2011	11.290,00	V.N.	F
		1 SISTEMA CONTEGGIO API BI-DIREZIONALE								
		Cod.cesp.cl. : 1060000179.0								
129280	10	001 100 TG000				310	2011	11.140,00	V.N.	F
		1 4-CHANNEL USB ACQUISITION CONTROLLER								
		Cod.cesp.cl. : 1060000117.0								
129050	10	001 100 TG000				400	2011	68.800,00	V.N.	F
		1 ARREDI TECNICI LABORATORI								
		Cod.cesp.cl. : 1073000564.0								
		C/i da:								
		cappe chimiche con aspirazioni								
		banchi a parete								
		banchi centrali								
		armadio per campioni e vetrerie								
		banchi sottofinestra								
		armadio archivio e strumentazioni								
		pareti divisorie ed attrezzate								
		sgabelli, poltroncine e sedie								
129330	10	001 100 TG000				400	2011	87.450,00	V.N.	F
		1 SERIE DI ARREDI								
		C/i da:								
		Arredi uffici								
		arredi laboratori								
		scaffalature								
		arredo ostello								
129320	10	001 100 TG000				410	2011	390.000,00	V.N.	F
		1 SERIE DI APPARECCHIATURE ELABORAZIONE DATI								

INVESTIMENTI DAL 1/01/2011 AL 31/12/2011

Cod. voce	Ubicazione	Anno	Centro	Classe	Guppo	Anno	Anno	Valori
Q.tà	Descrizione	Acq.	di Costo	Fisc.	Merc.	Inser.	Costruz.	EUR
	C7e da: pc con accessori stampanti hw di rete server							
129310	10	001	100	TG000		420	2011	8.180,00 V.N. F
				1	SERIE DI COMPUTER PORTATILI			
Totale INVESTIMENTI								2.713.374,38 V.N.
Totale V.N. da fatturare								2.713.374,38

ALIENAZIONI DAL 1/01/2011 AL 31/12/2011

Cod. voce	Q.tà	Ubicazione Descrizione	Anno Acq.	Centro di Costo	Classe Fisc.	Guppo Merc.	Anno Inser.	Anno Costruz.	Valori EUR
14530	10	001 001 TG001 1 FAX			070	402	2007		-400,00 V.N.
		Costruttore : KONICA Modello : 9605 Matricola : 5335 STANZA-AREA 916							
14610	10	001 001 TG001 1 LAVAGNA LUMINOSA			070	402	2007		-300,00 V.N.
		Costruttore : GEHA Matricola : 5343 STANZA-AREA 916							
26490	10	001 001 TG001 1 PC PORTATILE			072	420	2007		-1.000,00 V.N.
		Matricola : 7108 STANZA-AREA 465							
18530	10	001 001 TG002 1 CAVALLO DA PALESTRA			040	300	2007		-3.500,00 V.N.
		Matricola : 5691 STANZA-AREA 14							
33740	10	001 001 TG005 1 LAVAGNA LUMMINOSA			040	300	2007		-300,00 V.N.
		Costruttore : LOBO Matricola : 300 A 1 STANZA-AREA 237							
20620	10	001 001 TG005 1 MOBILE BASSO 2 ANTE			073	400	2007		-200,00 V.N.
		Matricola : 6474 STANZA-AREA 7B							
20680	10	001 001 TG005 1 MOBILE BASSO A 3 STIPETTI			073	400	2007		-200,00 V.N.
		Matricola : 6480 STANZA-AREA 7A							
20890	10	001 001 TG005 1 SCRIVANIA			073	400	2007		-200,00 V.N.
		Matricola : 6495 STANZA-AREA 5							
20720	10	001 001 TG005 1 TV			070	402	2007		-300,00 V.N.
		Costruttore : Groundig Matricola : 6484 D 2 STANZA-AREA 7B							
9740	10	001 001 TG006 1 SCAFFALE LEGN			040	300	2007		-400,00 V.N.
		Matricola : 4028 D 1 STANZA-AREA 239							

ALIENAZIONI DAL 1/01/2011 AL 31/12/2011

Cod. voce	Ubicazione	Anno	Centro	Classe	Guppo	Anno	Anno	Valori
Q.tà	Descrizione	Acq.	di Costo	Fisc.	Merc.	Inser.	Costruz.	EUR
340	10	001 001 TG006		040	310	2007		-36.000,00 V.N.
		1 GASCROMATOGRAFO						
		Costruttore : BIORAD						
		Matricola : 2377						
		D 1 STANZA-AREA 325						
5150	10	001 001 TG006		073	400	2007		-300,00 V.N.
		1 CASSETTIERA BASSA						
		Matricola : 3056						
		C 2 STANZA-AREA 405						
9870	10	001 001 TG006		073	400	2007		-200,00 V.N.
		1 SCRIVANIA						
		Matricola : 4040						
		C 2 STANZA-AREA 201						
9880	10	001 001 TG006		073	400	2007		-200,00 V.N.
		1 SCRIVANIA						
		Matricola : 4041						
		C 2 STANZA-AREA 201						
9910	10	001 001 TG006		073	400	2007		-20,00 V.N.
		1 SEDIA						
		Matricola : 4044						
		C 2 STANZA-AREA 201						
10070	10	001 001 TG006		073	400	2007		-400,00 V.N.
		1 CASSETTIERA						
		Matricola : 4060						
		A 2 STANZA-AREA 1350						
13640	10	001 001 TG006		073	400	2007		-100,00 V.N.
		1 SEDIA SCHIENALE ALTO						
		Matricola : 4748						
		STANZA-AREA 154						
13710	10	001 001 TG006		073	400	2007		-100,00 V.N.
		1 SEDIA SCHIENALE ALTO						
		Matricola : 4755						
		STANZA-AREA 154						
13750	10	001 001 TG006		073	400	2007		-100,00 V.N.
		1 SEDIA SCHIENALE ALTO						
		Matricola : 4759						
		STANZA-AREA 154						
16020	10	001 001 TG006		073	400	2007		-700,00 V.N.
		1 MOBILE ALTO 4 ANTE						
		Matricola : 5463						
		C 2 STANZA-AREA 313						
17190	10	001 001 TG006		073	400	2007		-60,00 V.N.
		1 SEDIE IMPAGLIATA						
		Matricola : 5562						
		B 2 STANZA-AREA 241						

ALIENAZIONI DAL 1/01/2011 AL 31/12/2011

Cod. voce	Ubicazione	Anno	Centro	Classe	Guppo	Anno	Anno	Valori
Q.tà	Descrizione	Acq.	di Costo	Fisc.	Merc.	Inser.	Costruz.	EUR
17200	10	001 001 TG006		073	400	2007		-60,00 V.N.
		1 SEDIE IMPAGLIATA						
		Matricola : 5563						
		B 2 STANZA-AREA 241						
17420	10	001 001 TG006		073	400	2007		-60,00 V.N.
		1 SEDIE IMPAGLIATA						
		Matricola : 5585						
		B 2 STANZA-AREA 241						
17430	10	001 001 TG006		073	400	2007		-60,00 V.N.
		1 SEDIE IMPAGLIATA						
		Matricola : 5586						
		B 2 STANZA-AREA 241						
17790	10	001 001 TG006		073	400	2007		-20,00 V.N.
		1 SEDIA						
		Matricola : 5619						
		D 1 STANZA-AREA 201						
17800	10	001 001 TG006		073	400	2007		-20,00 V.N.
		1 SEDIA						
		Matricola : 5620						
		D 1 STANZA-AREA 201						
17810	10	001 001 TG006		073	400	2007		-20,00 V.N.
		1 SEDIA						
		Matricola : 5621						
		D 1 STANZA-AREA 201						
17820	10	001 001 TG006		073	400	2007		-20,00 V.N.
		1 SEDIA						
		Matricola : 5622						
		D 1 STANZA-AREA 201						
17830	10	001 001 TG006		073	400	2007		-20,00 V.N.
		1 SEDIA						
		Matricola : 5623						
		D 1 STANZA-AREA 201						
9640	10	001 001 TG006		070	402	2007		-70,00 V.N.
		1 PLASTIFICATRICE						
		Costruttore : ROSIGROFF						
		Matricola : 4017						
		STANZA-AREA 239						
9660	10	001 001 TG006		070	402	2007		-400,00 V.N.
		1 RILEGATRICE						
		Matricola : 4019						
		D 2 STANZA-AREA 239						
9670	10	001 001 TG006		070	402	2007		-400,00 V.N.
		1 RILEGATRICE						
		Matricola : 4020						
		D 2 STANZA-AREA 239						

ALIENAZIONI DAL 1/01/2011 AL 31/12/2011

Cod. voce	Ubicazione	Anno	Centro	Classe	Guppo	Anno	Anno	Valori
Q.tà	Descrizione	Acq.	di Costo	Fisc.	Merc.	Inser.	Costruz.	EUR
10340	10	001 001 TG006		070	402	2007		-2.200,00 V.N.
		1 PROIETTORE LUCIDI						
		Matricola : 4087						
		C 2 STANZA-AREA 1350						
10550	10	001 001 TG006		070	402	2007		-2.200,00 V.N.
		1 PROIETTORE PER LUCIDI						
		Matricola : 4106						
		C 2 STANZA-AREA 31						
12400	10	001 001 TG006		070	402	2007		-300,00 V.N.
		1 TV						
		Costruttore : PHILIPS						
		Matricola : 4618						
		D 1 STANZA-AREA 34						
350	10	001 001 TG006		072	410	2007		-700,00 V.N.
		1 PC						
		Matricola : 2379						
		STANZA-AREA 325						
360	10	001 001 TG006		072	410	2007		-200,00 V.N.
		1 VIDEO						
		Matricola : 2378						
		STANZA-AREA 325						
1980	10	001 001 TG006		072	410	2007		-700,00 V.N.
		1 PC						
		Matricola : 2535						
		C 2 STANZA-AREA 331						
1990	10	001 001 TG006		072	410	2007		-700,00 V.N.
		1 PC						
		Matricola : 2536						
		C 2 STANZA-AREA 331						
2000	10	001 001 TG006		072	410	2007		-200,00 V.N.
		1 VIDEO						
		Matricola : 2544						
		C 2 STANZA-AREA 331						
2010	10	001 001 TG006		072	410	2007		-200,00 V.N.
		1 VIDEO						
		Matricola : 2545						
		C 2 STANZA-AREA 331						
2020	10	001 001 TG006		072	410	2007		-300,00 V.N.
		1 STAMPANTE						
		Costruttore : HP						
		Modello : DESKJET						
		Matricola : 2537						
		C 2 STANZA-AREA 331						
3880	10	001 001 TG006		072	410	2007		-500,00 V.N.
		1 STAMPANTE						

ALIENAZIONI DAL 1/01/2011 AL 31/12/2011

Cod. voce	Ubicazione	Anno	Centro	Classe	Guppo	Anno	Anno	Valori
Q.tà	Descrizione	Acq.	di Costo	Fisc.	Merc.	Inser.	Costruz.	EUR
	Costruttore : HP Modello : LASER 1022 Matricola : 2927 STANZA-AREA 102							
4920	10	001 001 TG006		072	410	2007		-700,00 V.N.
	1 PC							
	Matricola : 3021 C 2 STANZA-AREA 404							
4940	10	001 001 TG006		072	410	2007		-700,00 V.N.
	1 PC							
	Matricola : 3023 C 2 STANZA-AREA 404							
4950	10	001 001 TG006		072	410	2007		-200,00 V.N.
	1 VIDEO							
	Matricola : 3024 C 2 STANZA-AREA 404							
4970	10	001 001 TG006		072	410	2007		-200,00 V.N.
	1 VIDEO							
	Matricola : 3026 C 2 STANZA-AREA 404							
4990	10	001 001 TG006		072	410	2007		-700,00 V.N.
	1 PC							
	Matricola : 3028 C 2 STANZA-AREA 405							
5000	10	001 001 TG006		072	410	2007		-700,00 V.N.
	1 PC							
	Matricola : 3029 C 2 STANZA-AREA 405							
5020	10	001 001 TG006		072	410	2007		-200,00 V.N.
	1 VIDEO							
	Matricola : 3031 C 2 STANZA-AREA 405							
5030	10	001 001 TG006		072	410	2007		-200,00 V.N.
	1 VIDEO							
	Matricola : 3032 C 2 STANZA-AREA 405							
5230	10	001 001 TG006		072	410	2007		-700,00 V.N.
	1 PC							
	Matricola : 3061 C 2 STANZA-AREA 406							
5250	10	001 001 TG006		072	410	2007		-200,00 V.N.
	1 VIDEO							
	Matricola : 3063 C 2 STANZA-AREA 406							

ALIENAZIONI DAL 1/01/2011 AL 31/12/2011

Cod. voce	Q.tà	Ubicazione Descrizione	Anno Acq.	Centro di Costo	Classe Fisc.	Guppo Merc.	Anno Inser.	Anno Costruz.	Valori EUR
5260	10	001 001 TG006 1 VIDEO			072	410	2007		-200,00 V.N.
		Matricola : 3064 C 2 STANZA-AREA 406							
5660	10	001 001 TG006 1 PC			072	410	2007		-700,00 V.N.
		Matricola : 3104 STANZA-AREA 413							
5670	10	001 001 TG006 1 PC			072	410	2007		-700,00 V.N.
		Matricola : 3105 STANZA-AREA 413							
5680	10	001 001 TG006 1 PC			072	410	2007		-700,00 V.N.
		Matricola : 3106 STANZA-AREA 413							
5690	10	001 001 TG006 1 STAMPANTE			072	410	2007		-300,00 V.N.
		Costruttore : HP Modello : DJ2100 Matricola : 3107 STANZA-AREA 413							
5930	10	001 001 TG006 1 PC			072	410	2007		-700,00 V.N.
		Matricola : 3131 STANZA-AREA 412							
5960	10	001 001 TG006 1 PC			072	410	2007		-700,00 V.N.
		Matricola : 3134 STANZA-AREA 412							
6150	10	001 001 TG006 1 PC			072	410	2007		-700,00 V.N.
		Matricola : 3152 STANZA-AREA 411							
6160	10	001 001 TG006 1 VIDEO			072	410	2007		-200,00 V.N.
		Matricola : 3153 STANZA-AREA 411							
6600	10	001 001 TG006 1 VIDEO			072	410	2007		-200,00 V.N.
		Matricola : 3195 STANZA-AREA 415							
6610	10	001 001 TG006 1 PC			072	410	2007		-700,00 V.N.
		Matricola : 3196							

ALIENAZIONI DAL 1/01/2011 AL 31/12/2011

Cod. voce	Ubicazione	Anno	Centro	Classe	Guppo	Anno	Anno	Valori
Q.tà	Descrizione	Acq.	di Costo	Fisc.	Merc.	Inser.	Costruz.	EUR
STANZA-AREA 415								
7470	10	001 001 TG006		072	410	2007		-200,00 V.N.
		1 VIDEO						
		Matricola : 3281						
		B 2 STANZA-AREA 252						
7480	10	001 001 TG006		072	410	2007		-200,00 V.N.
		1 VIDEO						
		Matricola : 3282						
		STANZA-AREA 252						
7510	10	001 001 TG006		072	410	2007		-200,00 V.N.
		1 STAMPANTE						
		Matricola : 3285						
		C 2 STANZA-AREA 252						
8390	10	001 001 TG006		072	410	2007		-2.000,00 V.N.
		1 PLOTTER						
		Matricola : 3327						
		C 2 STANZA-AREA 225						
9030	10	001 001 TG006		072	410	2007		-300,00 V.N.
		1 STAMPANTE						
		Costruttore : HP						
		Modello : DJ640C						
		Matricola : 3388						
		STANZA-AREA 249						
10520	10	001 001 TG006		072	410	2007		-500,00 V.N.
		1 STAMPANTE						
		Costruttore : HP						
		Modello : LASERJET4L						
		Matricola : 4103						
		D 2 STANZA-AREA 31						
10530	10	001 001 TG006		072	410	2007		-300,00 V.N.
		1 STAMPANTE						
		Costruttore : HP						
		Modello : DJ6840						
		Matricola : 4104						
		D 2 STANZA-AREA 31						
10840	10	001 001 TG006		072	410	2007		-200,00 V.N.
		1 VIDEO						
		Matricola : 4132						
		C 1 STANZA-AREA 32						
10850	10	001 001 TG006		072	410	2007		-200,00 V.N.
		1 VIDEO						
		Matricola : 4133						
		C 1 STANZA-AREA 32						
10860	10	001 001 TG006		072	410	2007		-200,00 V.N.
		1 VIDEO						
		Matricola : 4134						

ALIENAZIONI DAL 1/01/2011 AL 31/12/2011

Cod. voce	Ubicazione	Anno	Centro	Classe	Guppo	Anno	Anno	Valori
Q.tà	Descrizione	Acq.	di Costo	Fisc.	Merc.	Inser.	Costruz.	EUR
	C 1 STANZA-AREA 32							
10870	10 001 001 TG006 1 VIDEO			072	410	2007		-200,00 V.N.
	Matricola : 4135 C 1 STANZA-AREA 32							
10880	10 001 001 TG006 1 VIDEO			072	410	2007		-200,00 V.N.
	Matricola : 4136 C 1 STANZA-AREA 32							
10890	10 001 001 TG006 1 VIDEO			072	410	2007		-200,00 V.N.
	Matricola : 4137 C 1 STANZA-AREA 32							
10900	10 001 001 TG006 1 VIDEO			072	410	2007		-200,00 V.N.
	Matricola : 4138 C 1 STANZA-AREA 32							
10910	10 001 001 TG006 1 VIDEO			072	410	2007		-200,00 V.N.
	Matricola : 4139 C 1 STANZA-AREA 32							
10920	10 001 001 TG006 1 VIDEO			072	410	2007		-200,00 V.N.
	Matricola : 4140 C 1 STANZA-AREA 32							
10930	10 001 001 TG006 1 VIDEO			072	410	2007		-200,00 V.N.
	Matricola : 4141 C 1 STANZA-AREA 32							
10940	10 001 001 TG006 1 VIDEO			072	410	2007		-200,00 V.N.
	Matricola : 4142 C 1 STANZA-AREA 32							
10950	10 001 001 TG006 1 VIDEO			072	410	2007		-200,00 V.N.
	Matricola : 4143 C 1 STANZA-AREA 32							
10960	10 001 001 TG006 1 VIDEO			072	410	2007		-200,00 V.N.
	Matricola : 4144 C 1 STANZA-AREA 32							
10970	10 001 001 TG006 1 VIDEO			072	410	2007		-200,00 V.N.
	Matricola : 4145 C 1 STANZA-AREA 32							

ALIENAZIONI DAL 1/01/2011 AL 31/12/2011

Cod. voce	Q.tà	Ubicazione Descrizione	Anno Acq.	Centro di Costo	Classe Fisc.	Guppo Merc.	Anno Inser.	Anno Costruz.	Valori EUR
10980	10	001 001 TG006 1 VIDEO Matricola : 4146 C 1 STANZA-AREA 32			072	410	2007		-200,00 V.N.
13330	10	001 001 TG006 1 PC Matricola : 4715 C 1 STANZA-AREA 103			072	410	2007		-700,00 V.N.
14480	10	001 001 TG006 1 PC PORTATILE Costruttore : HP Matricola : 5330 C 2 STANZA-AREA 127			072	420	2007		-1.000,00 V.N.
29240	10	001 001 TG007 1 FRIGO BIANCO Matricola : 7382 STANZA-AREA 452			040	310	2007		-300,00 V.N.
29690	10	001 001 TG007 1 GASCROMATOGRFO Costruttore : CARLO ERBA Modello : HRGC Matricola : 7427 C 2 STANZA-AREA 430			040	310	2007		-22.900,00 V.N.
30170	10	001 001 TG007 1 FRIGO BIANCO Costruttore : BOSCH Matricola : 7475 STANZA-AREA 431			040	310	2007		-300,00 V.N.
29890	10	001 001 TG007 1 SEDIA Matricola : 7447 STANZA-AREA 430			073	400	2007		-20,00 V.N.
28360	10	001 001 TG007 1 PC Matricola : 7294 ATANZA-AREA 120			072	410	2007		-700,00 V.N.
28390	10	001 001 TG007 1 VIDEO Matricola : 7297 ATANZA-AREA 120			072	410	2007		-200,00 V.N.
28410	10	001 001 TG007 1 VIDEO Matricola : 7299 ATANZA-AREA 120			072	410	2007		-200,00 V.N.

ALIENAZIONI DAL 1/01/2011 AL 31/12/2011

Cod. voce	Ubicazione	Anno	Centro	Classe	Guppo	Anno	Anno	Valori
Q.tà	Descrizione	Acq.	di Costo	Fisc.	Merc.	Inser.	Costruz.	EUR
28590	10	001 001 TG007		072	410	2007		-200,00 V.N.
		1 VIDEO						
		Matricola : 7317						
		STANZA-AREA 457						
28830	10	001 001 TG007		072	410	2007		-200,00 V.N.
		1 VIDEO						
		Matricola : 7341						
		STANZA-AREA 464						
30440	10	001 001 TG007		072	410	2007		-200,00 V.N.
		1 VIDEO						
		Matricola : 7502						
		STANZA-AREA 432						
30450	10	001 001 TG007		072	410	2007		-500,00 V.N.
		1 STAMPANTE						
		Costruttore : HP						
		Modello : LJ 2100						
		Matricola : 7503						
		STANZA-AREA 432						
31010	10	001 001 TG007		072	410	2007		-200,00 V.N.
		1 VIDEO						
		Matricola : 7539						
		STANZA-AREA 459						
23650	10	001 001 TG008		040	300	2007		-50,00 V.N.
		1 CARRELLO LEGNO						
		Matricola : 6839						
		STANZA-AREA 444						
23410	10	001 001 TG008		040	310	2007		-1.300,00 V.N.
		1 BAGNO TERMOSTATICO						
		Costruttore : GIBERTINI						
		Matricola : 6731						
		C 1 STANZA-AREA 444						
23430	10	001 001 TG008		040	310	2007		-1.300,00 V.N.
		1 BAGNO TERMOSTATICO						
		Costruttore : VITTALINI						
		Matricola : 6733						
		C 1 STANZA-AREA 444						
23460	10	001 001 TG008		040	310	2007		-2.700,00 V.N.
		1 MUFFOLA						
		Matricola : 6736						
		C 2 STANZA-AREA 444						
24140	10	001 001 TG008		040	310	2007		-49.200,00 V.N.
		1 CROMATOGRAFO GEL PER						
		Costruttore : ABC						
		Modello : 1002 B						
		Matricola : 6765						
		D 2 STANZA-AREA 440						

ALIENAZIONI DAL 1/01/2011 AL 31/12/2011

Cod. voce	Ubicazione	Anno	Centro	Classe	Guppo	Anno	Anno	Valori
Q.tà	Descrizione	Acq.	di Costo	Fisc.	Merc.	Inser.	Costruz.	EUR
24150	10	001 001 TG008		040	310	2007		-2.700,00 V.N.
		1 BILANCIA ELETTRICA 1,6 KG						
		Costruttore : GIBERTINI						
		Modello : TM 1600						
		Matricola : 6766						
		D 1 STANZA-AREA 440						
36340	10	001 001 TG008		040	310	2007		-2.700,00 V.N.
		1 MUFFOLA						
		Matricola : 1340						
		D 2 STANZA-AREA 446						
37500	10	001 001 TG008		040	310	2007		-300,00 V.N.
		1 FRIGO BIANCO						
		Costruttore : MIELE						
		Matricola : 2021						
		D 2 STANZA-AREA 449						
37560	10	001 001 TG008		040	310	2007		-2.700,00 V.N.
		1 POMPA VUOTO						
		Costruttore : BUCHI						
		Matricola : 2027						
		D 2 STANZA-AREA 449						
15440	10	001 001 TG008		070	402	2007		-300,00 V.N.
		1 LAVAGNA LUMINOSA						
		Matricola : 5410						
		STANZA-AREA 228						
34820	10	001 001 TG008		070	402	2007		-400,00 V.N.
		1 FAX						
		Costruttore : BROTHER						
		Modello : 8060 P						
		Matricola : 2217						
		STANZA-AREA 318						
23940	10	001 001 TG008		072	410	2007		-200,00 V.N.
		1 VIDEO						
		Matricola : 6751						
		STANZA-AREA 442						
24210	10	001 001 TG008		072	410	2007		-200,00 V.N.
		1 VIDEO						
		Matricola : 6772						
		STANZA-AREA 440						
25020	10	001 001 TG008		072	410	2007		-300,00 V.N.
		1 STAMPANTE						
		Costruttore : HP						
		Modello : DJ960C						
		Matricola : 6883						
		STANZA-AREA 443						
34050	10	001 001 TG008		072	410	2007		-200,00 V.N.
		1 VIDEO						

ALIENAZIONI DAL 1/01/2011 AL 31/12/2011

Cod. voce	Ubicazione	Anno	Centro	Classe	Guppo	Anno	Anno	Valori
Q.tà	Descrizione	Acq.	di Costo	Fisc.	Merc.	Inser.	Costruz.	EUR
	Matricola : 8459 STANZA-AREA 224							
34670	10 1 PC			072	410	2007		-700,00 V.N.
	Matricola : 2202 STANZA-AREA 318							
36000	10 1 VIDEO			072	410	2007		-200,00 V.N.
	Matricola : 1306 C 2 STANZA-AREA 446							
36020	10 1 VIDEO			072	410	2007		-200,00 V.N.
	Matricola : 1308 STANZA-AREA 446							
36150	10 1 STAMPANTE			072	410	2007		-300,00 V.N.
	Costruttore : HP Modello : 5150 Matricola : 1321 B 2 STANZA-AREA 446							
37180	10 1 VIDEO			072	410	2007		-200,00 V.N.
	Matricola : 2001 D 2 STANZA-AREA 448							
37630	10 1 VIDEO			072	410	2007		-200,00 V.N.
	Matricola : 2032 STANZA-AREA 449							
37640	10 1 VIDEO			072	410	2007		-200,00 V.N.
	Matricola : 2033 STANZA-AREA 449							
37740	10 1 VIDEO			072	410	2007		-200,00 V.N.
	Matricola : 2045 STANZA-AREA 449							
39530	10 1 VIDEO			072	410	2007		-200,00 V.N.
	Matricola : 8419 STANZA-AREA 144							
39920	10 1 VIDEO			072	410	2007		-200,00 V.N.
	Matricola : 8531 STANZA-AREA 146							

ALIENAZIONI DAL 1/01/2011 AL 31/12/2011

Cod. voce	Ubicazione	Anno	Centro	Classe	Guppo	Anno	Anno	Valori
Q.tà	Descrizione	Acq.	di Costo	Fisc.	Merc.	Inser.	Costruz.	EUR
40010	10	001 001 TG008		072	420	2007		-1.000,00 V.N.
		1 COMPUTER PORTATILE						
		Costruttore : COMPAQ						
		Matricola : 8540						
		C 2 STANZA-AREA 146						
31700	10	001 001 TG009		072	410	2007		-400,00 V.N.
		1 STAMPANTE						
		Costruttore : EPSON						
		Modello : LX 300						
		Matricola : 2280						
		C 2 STANZA-AREA 501						
27120	10	001 001 TG095		040	310	2007		-900,00 V.N.
		1 FRIGO INDUSTRIALE 2 ANTE						
		Costruttore : ZANUSSI						
		Matricola : 7171						
		DEPOSITO SOTTO PASSO						
90520	10	001 002 TG014		040	300	2007		-200,00 V.N.
		1 VENTILATORE A STELO						
		Matricola : 1962						
		B 2 STANZA-AREA 558						
89800	10	001 002 TG014		040	310	2007		-300,00 V.N.
		1 CONGELATORE						
		Costruttore : REX						
		Modello : VF AUTOMATIC						
		Matricola : 1896						
		B 2 STANZA-AREA 501						
91140	10	001 002 TG014		040	310	2007		-1.200,00 V.N.
		1 CELLA PER ELETTROFORESI						
		Costruttore : HORIZON						
		Modello : 2025						
		Matricola : 2659						
		B 2 STANZA-AREA 528						
91170	10	001 002 TG014		040	310	2007		-1.200,00 V.N.
		1 CELLA PER ELETTROFORESI						
		Costruttore : HORIZON						
		Modello : 1114						
		Matricola : 2662						
		B 2 STANZA-AREA 528						
91450	10	001 002 TG014		040	310	2007		-200,00 V.N.
		1 AGITATORE MAGNETICO A PIASTRA RISCALDATA						
		Costruttore : FALC						
		Matricola : 2690						
		B 2 STANZA-AREA 528						
91550	10	001 002 TG014		040	310	2007		-3.300,00 V.N.
		1 CENTRIFUGA						
		Costruttore : ALC						
		Modello : 4214						

ALIENAZIONI DAL 1/01/2011 AL 31/12/2011

Cod. voce	Ubicazione	Anno	Centro	Classe	Guppo	Anno	Anno	Valori
Q.tà	Descrizione	Acq.	di Costo	Fisc.	Merc.	Inser.	Costruz.	EUR
	Matricola : 2700 B 2 STANZA-AREA 528							
93270	10 001 002 TG014 1 CENTRIFUGA			040	310	2007		-3.300,00 V.N.
	Costruttore : ALC Modello : 4226 Matricola : 3472 B 2 STANZA-AREA 532							
96400	10 001 002 TG014 1 SEDIA CON RUOTE BRACCIOLI IMBOTTITA			073	400	2007		-200,00 V.N.
	Matricola : 3773 B 2 STANZA-AREA 548							
101790	10 001 002 TG014 1 MOBILE LEGNO 2+2 ANTE			073	400	2007		-600,00 V.N.
	Matricola : 4475 400x2000xh1200 B 2 STANZA-AREA 572							
101800	10 001 002 TG014 1 MOBILE LEGNO 2+2 ANTE			073	400	2007		-600,00 V.N.
	Matricola : 4476 400x2000xh1200 B 2 STANZA-AREA 572							
67380	10 001 002 TG014 1 MONITOR CATODICO			072	410	2007		-200,00 V.N.
	Matricola : 900119 B 2 STANZA-AREA 506							
67390	10 001 002 TG014 1 MONITOR CATODICO			072	410	2007		-200,00 V.N.
	Matricola : 900120 B 2 STANZA-AREA 506							
67400	10 001 002 TG014 1 MONITOR CATODICO			072	410	2007		-200,00 V.N.
	Matricola : 900121 B 2 STANZA-AREA 506							
67410	10 001 002 TG014 1 MONITOR CATODICO			072	410	2007		-200,00 V.N.
	Matricola : 900122 B 2 STANZA-AREA 506							
90160	10 001 002 TG014 1 MONITOR CATODICO			072	410	2007		-200,00 V.N.
	Matricola : 900085 non operativo C 1 STANZA-AREA 538							
90440	10 001 002 TG014 1 MONITOR CATODICO			072	410	2007		-200,00 V.N.
	Costruttore : PHILIPS							

ALIENAZIONI DAL 1/01/2011 AL 31/12/2011

Cod. voce	Ubicazione	Anno	Centro	Classe	Guppo	Anno	Anno	Valori
Q.tà	Descrizione	Acq.	di Costo	Fisc.	Merc.	Inser.	Costruz.	EUR
	Matricola : 1958 non in uso C 1 STANZA-AREA 558							
90900	10	001 002 TG014		072	410	2007		-200,00 V.N.
	1 MONITOR CATODICO							
	Costruttore : ACER Modello : V 771 Matricola : 1995 B 2 STANZA-AREA 558							
91280	10	001 002 TG014		072	410	2007		-200,00 V.N.
	1 MONITOR CATODICO							
	Costruttore : DIGITAL Matricola : 2673 B 2 STANZA-AREA 528							
91370	10	001 002 TG014		072	410	2007		-200,00 V.N.
	1 MONITOR CATODICO							
	Costruttore : DELL Matricola : 2682 B 2 STANZA-AREA 528							
93450	10	001 002 TG014		072	410	2007		-200,00 V.N.
	1 MONITOR CATODICO							
	Matricola : 3490 B 2 STANZA-AREA 532							
94220	10	001 002 TG014		072	410	2007		-200,00 V.N.
	1 MONITOR CATODICO							
	Costruttore : COMPAQ Modello : 7750 Matricola : 3568 B 2 STANZA-AREA 536							
94270	10	001 002 TG014		072	410	2007		-200,00 V.N.
	1 MONITOR CATODICO							
	Modello : BM 1400 PN Matricola : 3573 B 2 STANZA-AREA 536							
94290	10	001 002 TG014		072	410	2007		-200,00 V.N.
	1 MONITOR CATODICO							
	Costruttore : DIGITAL Matricola : 3575 B 2 STANZA-AREA 536							
94510	10	001 002 TG014		072	410	2007		-700,00 V.N.
	1 PC							
	Costruttore : COMPAQ Modello : EVO Matricola : 3597 B 3 STANZA-AREA 536							
94520	10	001 002 TG014		072	410	2007		-200,00 V.N.
	1 MONITOR CATODICO							

ALIENAZIONI DAL 1/01/2011 AL 31/12/2011

Cod. voce	Ubicazione	Anno	Centro	Classe	Guppo	Anno	Anno	Valori
Q.tà	Descrizione	Acq.	di Costo	Fisc.	Merc.	Inser.	Costruz.	EUR
	Costruttore : HP Modello : 1280 Matricola : 3598 B 2 STANZA-AREA 536							
94930	10	001 002 TG014		072	410	2007		-200,00 V.N.
	1 MONITOR CATODICO							
	Costruttore : SAMSUNG Modello : 753 S Matricola : 3633 B 2 STANZA-AREA 526							
95020	10	001 002 TG014		072	410	2007		-200,00 V.N.
	1 MONITOR CATODICO							
	Costruttore : ACER Modello : V 771 Matricola : 3641 B 2 STANZA-AREA 526							
95100	10	001 002 TG014		072	410	2007		-200,00 V.N.
	1 MONITOR CATODICO							
	Costruttore : ACER Modello : VEGA 771 Matricola : 3649 B 2 STANZA-AREA 526							
95560	10	001 002 TG014		072	410	2007		-200,00 V.N.
	1 MONITOR CATODICO							
	Costruttore : DIGITAL Matricola : 3694 B 2 STANZA-AREA 526							
95660	10	001 002 TG014		072	410	2007		-700,00 V.N.
	1 PC							
	Costruttore : COMPAQ Modello : EVO Matricola : 3704 B 2 STANZA-AREA 550							
95820	10	001 002 TG014		072	410	2007		-600,00 V.N.
	1 PC ASSEMBLATO							
	Matricola : 3720 assemblato C 2 STANZA-AREA 550							
95850	10	001 002 TG014		072	410	2007		-200,00 V.N.
	1 MONITOR CATODICO							
	Matricola : 900086 non in uso C 1 STANZA-AREA 550							
95950	10	001 002 TG014		072	410	2007		-400,00 V.N.
	2 MONITOR CATODICO							
	Costruttore : PHILIPS Matricola : 900087 non in uso							

ALIENAZIONI DAL 1/01/2011 AL 31/12/2011

Cod. voce	Ubicazione	Anno	Centro	Classe	Guppo	Anno	Anno	Valori
Q.tà	Descrizione	Acq.	di Costo	Fisc.	Merc.	Inser.	Costruz.	EUR
	C 1 STANZA-AREA CORRIDOIO FRONTE 556							
96660	10	001 002 TG014		072	410	2007		-200,00 V.N.
		1 MONITOR CATODICO						
		Costruttore : ACER						
		Modello : V 771						
		Matricola : 900091						
		non in uso						
		C 1 STANZA-AREA 508						
96670	10	001 002 TG014		072	410	2007		-200,00 V.N.
		1 MONITOR CATODICO						
		Matricola : 900092						
		non in uso						
		C 1 STANZA-AREA 508						
96700	10	001 002 TG014		072	410	2007		-200,00 V.N.
		1 MONITOR CATODICO						
		Matricola : 900095						
		non in uso						
		C 1 STANZA-AREA 508						
96980	10	001 002 TG014		072	410	2007		-200,00 V.N.
		1 MONITOR CATODICO						
		Matricola : 3822						
		non in uso						
		C 1 STANZA-AREA 544						
97120	10	001 002 TG014		072	410	2007		-600,00 V.N.
		1 PC ASSEMBLATO						
		Matricola : 3835						
		assemblato						
		C 2 STANZA-AREA 543						
97140	10	001 002 TG014		072	410	2007		-200,00 V.N.
		1 MONITOR CATODICO						
		Costruttore : NEC						
		Modello : FE 700 S						
		Matricola : 3837						
		B 2 STANZA-AREA 543						
97180	10	001 002 TG014		072	410	2007		-600,00 V.N.
		1 PC ASSEMBLATO						
		Matricola : 3841						
		assemblato						
		C 2 STANZA-AREA 543						
97200	10	001 002 TG014		072	410	2007		-200,00 V.N.
		1 MONITOR CATODICO						
		Costruttore : SAMSUNG						
		Modello : 75 E						
		Matricola : 3843						
		B 2 STANZA-AREA 543						
97980	10	001 002 TG014		072	410	2007		-200,00 V.N.
		1 MONITOR CATODICO						

ALIENAZIONI DAL 1/01/2011 AL 31/12/2011

Cod. voce	Ubicazione	Anno	Centro	Classe	Guppo	Anno	Anno	Valori
Q.tà	Descrizione	Acq.	di Costo	Fisc.	Merc.	Inser.	Costruz.	EUR
	Costruttore : SAMSUNG Matricola : 900102 non in uso C 1 STANZA-AREA 551							
98350	10	001 002 TG014		072	410	2007		-200,00 V.N.
	1 MONITOR CATODICO							
	Costruttore : LG Matricola : 900103 non in uso C 1 STANZA-AREA 559							
98470	10	001 002 TG014		072	410	2007		-200,00 V.N.
	1 MONITOR CATODICO							
	Costruttore : ACER Modello : V 771 Matricola : 3962 B 2 STANZA-AREA 568							
98550	10	001 002 TG014		072	410	2007		-600,00 V.N.
	1 PC ASSEMBLATO							
	Matricola : 3970 assemblato B 2 STANZA-AREA 568							
98560	10	001 002 TG014		072	410	2007		-200,00 V.N.
	1 MONITOR CATODICO							
	Costruttore : ACER Modello : V 771 Matricola : 3971 B 2 STANZA-AREA 568							
98660	10	001 002 TG014		072	410	2007		-600,00 V.N.
	1 PC ASSEMBLATO							
	Matricola : 3981 B 2 STANZA-AREA 568							
98670	10	001 002 TG014		072	410	2007		-200,00 V.N.
	1 MONITOR CATODICO							
	Costruttore : PHILIPS Modello : 107 B Matricola : 3982 B 2 STANZA-AREA 568							
99010	10	001 002 TG014		072	410	2007		-200,00 V.N.
	1 MONITOR CATODICO							
	Costruttore : COMPAQ Modello : 7500 Matricola : 4217 B 2 STANZA-AREA 562							
99430	10	001 002 TG014		072	410	2007		-200,00 V.N.
	1 MONITOR CATODICO							
	Costruttore : NEC Modello : 75 F Matricola : 4258							

ALIENAZIONI DAL 1/01/2011 AL 31/12/2011

Cod. voce	Ubicazione	Anno	Centro	Classe	Guppo	Anno	Anno	Valori
Q.tà	Descrizione	Acq.	di Costo	Fisc.	Merc.	Inser.	Costruz.	EUR
	B 2 STANZA-AREA 561							
99660	10	001 002 TG014		072	410	2007		-200,00 V.N.
		1 MONITOR CATODICO						
		Costruttore : COMPAQ						
		Modello : 7500						
		Matricola : 4277						
	B 2 STANZA-AREA 560							
99940	10	001 002 TG014		072	410	2007		-200,00 V.N.
		1 MONITOR CATODICO						
		Costruttore : NEC						
		Modello : 75 F						
		Matricola : 4304						
	B 2 STANZA-AREA 563							
100040	10	001 002 TG014		072	410	2007		-200,00 V.N.
		1 MONITOR CATODICO						
		Costruttore : LG						
		Matricola : 4314						
	B 2 STANZA-AREA 563							
100150	10	001 002 TG014		072	410	2007		-200,00 V.N.
		1 MONITOR CATODICO						
		Costruttore : COMPAQ						
		Matricola : 4321						
	B 2 STANZA-AREA 563 CED							
100160	10	001 002 TG014		072	410	2007		-200,00 V.N.
		1 MONITOR CATODICO						
		Costruttore : NEC						
		Modello : 75 F						
		Matricola : 4322						
	B 2 STANZA-AREA 563 CED							
100170	10	001 002 TG014		072	410	2007		-200,00 V.N.
		1 MONITOR CATODICO						
		Costruttore : NEC						
		Modello : 75 F						
		Matricola : 4323						
	B 2 STANZA-AREA 563 CED							
100180	10	001 002 TG014		072	410	2007		-200,00 V.N.
		1 MONITOR CATODICO						
		Costruttore : SAMSUNG						
		Matricola : 4324						
	B 2 STANZA-AREA 563 CED							
100190	10	001 002 TG014		072	410	2007		-200,00 V.N.
		1 MONITOR CATODICO						
		Costruttore : SONY						
		Modello : F 4000						
		Matricola : 4325						
	B 2 STANZA-AREA 563 CED							

ALIENAZIONI DAL 1/01/2011 AL 31/12/2011

Cod. voce	Q.tà	Ubicazione Descrizione	Anno Acq.	Centro di Costo	Classe Fisc.	Guppo Merc.	Anno Inser.	Anno Costruz.	Valori EUR
100200	10	001 002 TG014 1 MONITOR CATODICO			072	410	2007		-200,00 V.N.
		Costruttore : SAMSUNG Matricola : 4326 B 2 STANZA-AREA 563 CED							
100230	10	001 002 TG014 1 MONITOR CATODICO			072	410	2007		-200,00 V.N.
		Matricola : 4327 B 2 STANZA-AREA 563 CED							
100470	10	001 002 TG014 1 MONITOR CATODICO			072	410	2007		-200,00 V.N.
		Costruttore : COMPAQ Modello : 7500 Matricola : 4351 B 2 STANZA-AREA 566							
100770	10	001 002 TG014 1 MONITOR CATODICO			072	410	2007		-200,00 V.N.
		Costruttore : DIGITAL Matricola : 4381 B 2 STANZA-AREA 567							
101130	10	001 002 TG014 1 MONITOR CATODICO			072	410	2007		-200,00 V.N.
		Costruttore : NEC Modello : FE 950 Matricola : 4414 B 2 STANZA-AREA 569							
101470	10	001 002 TG014 1 MONITOR CATODICO			072	410	2007		-200,00 V.N.
		Costruttore : SIEMENS Matricola : 4445 B 2 STANZA-AREA 570							
101570	10	001 002 TG014 1 MONITOR CATODICO			072	410	2007		-200,00 V.N.
		Costruttore : NOKIA Modello : 447 F Matricola : 4454 B 2 STANZA-AREA 570							
102240	10	001 002 TG014 1 MONITOR CATODICO			072	410	2007		-200,00 V.N.
		Costruttore : DIGITAL Matricola : 4816 B 2 STANZA-AREA 575							
102740	10	001 002 TG014 1 MONITOR CATODICO			072	410	2007		-200,00 V.N.
		Costruttore : NEC Matricola : 4855 B 2 STANZA-AREA 574							

ALIENAZIONI DAL 1/01/2011 AL 31/12/2011

Cod. voce	Q.tà	Ubicazione Descrizione	Anno Acq.	Centro di Costo	Classe Fisc.	Guppo Merc.	Anno Inser.	Anno Costruz.	Valori EUR
102780	10	001 002 TG014 1 MONITOR CATODICO			072	410	2007		-200,00 V.N.
		Costruttore : HP Matricola : 4859 B 2 STANZA-AREA 574							
103160	10	001 002 TG014 5 MONITOR CATODICO			072	410	2007		-1.000,00 V.N.
		Matricola : 900157 A 3 STANZA-AREA SOFFITTA							
103170	10	001 002 TG014 1 MONITOR CATODICO			072	410	2007		-200,00 V.N.
		Costruttore : HP Modello : ULTRA VGA Matricola : 900158 A 3 STANZA-AREA SOFFITTA							
103190	10	001 002 TG014 1 MONITOR CATODICO			072	410	2007		-200,00 V.N.
		Costruttore : SAMSUNG Modello : 957 P Matricola : 900160 A 3 STANZA-AREA SOFFITTA							
103200	10	001 002 TG014 1 MONITOR CATODICO			072	410	2007		-200,00 V.N.
		Costruttore : COMPAQ Matricola : 900161 A 3 STANZA-AREA SOFFITTA							
103220	10	001 002 TG014 1 MONITOR CATODICO			072	410	2007		-200,00 V.N.
		Matricola : 900144 C 1 STANZA-AREA SOFFITTA							
77910	10	001 002 TG015 1 MONITOR CATODICO			072	410	2007		-200,00 V.N.
		Matricola : 900132 C 1 STANZA-AREA CONSERVAZIONE							
73810	10	001 002 TG016 1 MONITOR CATODICO			072	410	2007		-200,00 V.N.
		Matricola : 900124 vecchio C 1 STANZA-AREA SERRA 4							
73820	10	001 002 TG016 1 MONITOR CATODICO			072	410	2007		-200,00 V.N.
		Matricola : 900125 C 2 STANZA-AREA SERRA 4							
74150	10	001 002 TG018 1 STAMPANTE			072	410	2007		-400,00 V.N.
		Costruttore : EPSON							

ALIENAZIONI DAL 1/01/2011 AL 31/12/2011

Cod. voce	Ubicazione	Anno	Centro	Classe	Guppo	Anno	Anno	Valori
Q.tà	Descrizione	Acq.	di Costo	Fisc.	Merc.	Inser.	Costruz.	EUR
	Modello : 870 Matricola : 10522 A 3 STANZA-AREA 399							
74180	10	001 002 TG018		072	410	2007		-600,00 V.N.
	1 PC ASSEMBLATO							
	Matricola : 10525 A 3 STANZA-AREA 399							
74190	10	001 002 TG018		072	410	2007		-200,00 V.N.
	1 MONITOR CATODICO							
	Matricola : 10526 A 3 STANZA-AREA 399							
74640	10	001 002 TG018		072	410	2007		-200,00 V.N.
	1 MONITOR CATODICO							
	Costruttore : SAMSUNG Modello : 957 Matricola : 10571 A 3 STANZA-AREA 396							
74820	10	001 002 TG018		072	410	2007		-200,00 V.N.
	1 MONITOR CATODICO							
	Costruttore : PHILIPS Matricola : 10589 A 3 STANZA-AREA 397							
74960	10	001 002 TG018		072	410	2007		-200,00 V.N.
	1 MONITOR CATODICO							
	Matricola : 10601 non in uso C 1 STANZA-AREA 600							
75350	10	001 002 TG018		072	410	2007		-200,00 V.N.
	1 MONITOR CATODICO							
	Costruttore : OLIDATA Matricola : 900130 C 3 STANZA-AREA 605							
75440	10	001 002 TG018		072	410	2007		-200,00 V.N.
	1 MONITOR CATODICO							
	Costruttore : SIEMENS Matricola : 10646 A 3 STANZA-AREA 605							
75730	10	001 002 TG018		072	410	2007		-300,00 V.N.
	1 MONITOR LCD							
	Costruttore : ACER Modello : FP 553 Matricola : 10716 A 3 STANZA-AREA 398							
75740	10	001 002 TG018		072	410	2007		-600,00 V.N.
	1 PC ASSEMBLATO							
	Matricola : 10717 A 3 STANZA-AREA 398							

ALIENAZIONI DAL 1/01/2011 AL 31/12/2011

Cod. voce	Q.tà	Ubicazione Descrizione	Anno Acq.	Centro di Costo	Classe Fisc.	Guppo Merc.	Anno Inser.	Anno Costruz.	Valori EUR
67290	10	001 002 TG019 1 FAX			070	402	2007		-400,00 V.N.
		Matricola : 900117 C 1 STANZA-AREA 739 SPOGLIATOIO							
60070	10	001 002 TG019 1 MONITOR CATODICO			072	410	2007		-200,00 V.N.
		Costruttore : COMPAQ Matricola : 7769 B 2 STANZA-AREA 741							
60090	10	001 002 TG019 1 MONITOR CATODICO			072	410	2007		-200,00 V.N.
		Costruttore : SIEMENS Matricola : 7771 B 2 STANZA-AREA 741							
67110	10	001 002 TG019 1 MONITOR CATODICO			072	410	2007		-200,00 V.N.
		Costruttore : DELL Matricola : 900115 C 1 STANZA-AREA 739 INGRESSO							
67120	10	001 002 TG019 1 MONITOR CATODICO			072	410	2007		-200,00 V.N.
		Costruttore : DELL Matricola : 900116 C 1 STANZA-AREA 739 INGRESSO							
67230	10	001 002 TG019 1 MONITOR CATODICO			072	410	2007		-200,00 V.N.
		Costruttore : COMPAQ Modello : 7550 Matricola : 9295 B 2 STANZA-AREA 739 UFFICIO							
103680	10	001 002 TG020 1 MONITOR CATODICO			072	410	2007		-200,00 V.N.
		Costruttore : NOKIA Matricola : 900146 B 2 STANZA-AREA ARCHIVIO							
103690	10	001 002 TG020 1 MONITOR CATODICO			072	410	2007		-200,00 V.N.
		Costruttore : PHILIPS Matricola : 900147 B 2 STANZA-AREA ARCHIVIO							
103710	10	001 002 TG020 1 MONITOR CATODICO			072	410	2007		-200,00 V.N.
		Matricola : 900149 B 2 STANZA-AREA ARCHIVIO							
104230	10	001 002 TG020 1 PC			072	410	2007		-700,00 V.N.

ALIENAZIONI DAL 1/01/2011 AL 31/12/2011

Cod. voce	Ubicazione	Anno	Centro	Classe	Guppo	Anno	Anno	Valori
Q.tà	Descrizione	Acq.	di Costo	Fisc.	Merc.	Inser.	Costruz.	EUR
	Costruttore : COMPAQ Modello : EVO Matricola : 4976 B 3 STANZA-AREA 1004							
104240	10	001 002 TG 020		072	410	2007		-200,00 V.N.
	1 MONITOR CATODICO							
	Costruttore : NOKIA Modello : 447 F Matricola : 4977 B 2 STANZA-AREA 1004							
104350	10	001 002 TG 020		072	410	2007		-200,00 V.N.
	1 MONITOR CATODICO							
	Costruttore : PHILIPS Modello : 410 GS Matricola : 4988 B 2 STANZA-AREA 1004							
104440	10	001 002 TG 020		072	410	2007		-300,00 V.N.
	1 STAMPANTE							
	Costruttore : HP Modello : DESKJET 1120 C Matricola : 4997 B 2 STANZA-AREA 1004							
104710	10	001 002 TG 020		072	410	2007		-200,00 V.N.
	1 MONITOR CATODICO							
	Costruttore : SAMTRON Modello : 75 E Matricola : 5021 B 2 STANZA-AREA 1003							
104770	10	001 002 TG 020		072	410	2007		-200,00 V.N.
	1 MONITOR CATODICO							
	Costruttore : JEM Modello : 17 K VISION Matricola : 5026 B 2 STANZA-AREA 1003							
107850	10	001 002 TG 021		072	410	2007		-200,00 V.N.
	1 MONITOR CATODICO							
	Costruttore : DELL Matricola : 5273 C 1 STANZA-AREA CASEIFICIO							
107880	10	001 002 TG 021		072	410	2007		-200,00 V.N.
	1 MONITOR CATODICO							
	Costruttore : PHILIPS Matricola : 5276 C 1 STANZA-AREA CASEIFICIO							
59220	10	001 002 TG 022		072	410	2007		-200,00 V.N.
	1 MONITOR CATODICO							
	Costruttore : NEC Modello : 75 F							

ALIENAZIONI DAL 1/01/2011 AL 31/12/2011

Cod. voce	Ubicazione	Anno	Centro	Classe	Guppo	Anno	Anno	Valori
Q.tà	Descrizione	Acq.	di Costo	Fisc.	Merc.	Inser.	Costruz.	EUR
	Matricola : 7687 B 2 STANZA-AREA S367							
108310	10	001 002 TG022		072	410	2007		-200,00 V.N.
	1 MONITOR CATODICO							
	Costruttore : ADI Matricola : 5715 B 2 STANZA-AREA S 389							
108450	10	001 002 TG022		072	410	2007		-200,00 V.N.
	1 MONITOR CATODICO							
	Costruttore : SAMSUNG Modello : 755 Matricola : 5728 B 2 STANZA-AREA S 391							
108730	10	001 002 TG022		072	410	2007		-200,00 V.N.
	1 MONITOR CATODICO							
	Costruttore : NOKIA Modello : 447 F Matricola : 5755 B 2 STANZA-AREA S 390							
108860	10	001 002 TG022		072	410	2007		-200,00 V.N.
	1 MONITOR CATODICO							
	Costruttore : ACER Modello : G 991 Matricola : 5766 B 2 STANZA-AREA S 389							
108920	10	001 002 TG022		072	410	2007		-200,00 V.N.
	1 MONITOR CATODICO							
	Costruttore : SONY Modello : E 125 Matricola : 5772 B 2 STANZA-AREA S 389							
66330	10	001 002 TG023		040	310	2007		-2.100,00 V.N.
	1 POMPA PER VUOTO							
	Costruttore : DUP Matricola : 8370 B 2 STANZA-AREA 732 LABORATORIO							
64810	10	001 002 TG023		073	400	2007		-200,00 V.N.
	1 SEDIA IMBOTTITA CON RUOTE							
	Matricola : 8220 B 2 STANZA-AREA 732 UFFICIO 1							
62960	10	001 002 TG023		072	410	2007		-600,00 V.N.
	1 PC ASSEMBLATO							
	Matricola : 8044 B 2 STANZA-AREA 732 BGM 1							
63360	10	001 002 TG023		072	410	2007		-200,00 V.N.
	1 MONITOR CATODICO							
	Costruttore : DELL							

ALIENAZIONI DAL 1/01/2011 AL 31/12/2011

Cod. voce	Ubicazione	Anno	Centro	Classe	Guppo	Anno	Anno	Valori
Q.tà	Descrizione	Acq.	di Costo	Fisc.	Merc.	Inser.	Costruz.	EUR
	Matricola : 8084 B 2 STANZA-AREA 732 BGM 1							
64680	10 001 002 TG023 1 PC SERVER			072	410	2007		-1.000,00 V.N.
	Matricola : 8211 B 2 STANZA-AREA 732 UFF DIMEZZO							
64710	10 001 002 TG023 1 MONITOR CATODICO			072	410	2007		-200,00 V.N.
	Costruttore : COMPAQ Matricola : 900111 non in uso C 1 STANZA-AREA 732 UFF DIMEZZO							
64720	10 001 002 TG023 1 MONITOR CATODICO			072	410	2007		-200,00 V.N.
	Costruttore : NOKIA Matricola : 900112 non in uso C 1 STANZA-AREA 732 UFF DIMEZZO							
64880	10 001 002 TG023 1 MONITOR CATODICO			072	410	2007		-200,00 V.N.
	Matricola : 8227 B 2 STANZA-AREA 732 UFFICIO 1							
64910	10 001 002 TG023 1 MONITOR CATODICO			072	410	2007		-200,00 V.N.
	Costruttore : COMPAQ Modello : 7550 Matricola : 8230 B 2 STANZA-AREA 732 UFFICIO 1							
64960	10 001 002 TG023 1 MONITOR CATODICO			072	410	2007		-200,00 V.N.
	Costruttore : COMPAQ Modello : 7550 Matricola : 8233 B 2 STANZA-AREA 732 UFFICIO 1							
64990	10 001 002 TG023 1 PC			072	410	2007		-700,00 V.N.
	Costruttore : OLIDATA Matricola : 8236 B 2 STANZA-AREA 732 UFFICIO 3							
65000	10 001 002 TG023 1 MONITOR CATODICO			072	410	2007		-200,00 V.N.
	Costruttore : COMPAQ Modello : 7550 Matricola : 8237 B 2 STANZA-AREA 732 UFFICIO 3							
65200	10 001 002 TG023 1 STAMPANTE			072	410	2007		-300,00 V.N.

ALIENAZIONI DAL 1/01/2011 AL 31/12/2011

Cod. voce	Ubicazione	Anno	Centro	Classe	Guppo	Anno	Anno	Valori
Q.tà	Descrizione	Acq.	di Costo	Fisc.	Merc.	Inser.	Costruz.	EUR
	Costruttore : HP Modello : DESKJET 6840 Matricola : 8257 B 2 STANZA-AREA 732 UFFICIO 3							
65210	10	001 002 TG023		072	410	2007		-200,00 V.N.
	1 MONITOR CATODICO							
	Costruttore : SONY Modello : E230 Matricola : 8258 B 2 STANZA-AREA 732 UFFICIO 3							
65260	10	001 002 TG023		072	410	2007		-700,00 V.N.
	1 PC							
	Costruttore : HP Matricola : 8263 B 2 STANZA-AREA 732 UFFICIO 3							
65290	10	001 002 TG023		072	410	2007		-200,00 V.N.
	1 MONITOR CATODICO							
	Costruttore : PHILIPS Matricola : 8266 B 2 STANZA-AREA 732 UFFICIO 3							
65540	10	001 002 TG023		072	410	2007		-200,00 V.N.
	1 MONITOR CATODICO							
	Costruttore : ACER Modello : V 771 Matricola : 8291 B 2 STANZA-AREA 732 LABORATORIO							
65580	10	001 002 TG023		072	410	2007		-200,00 V.N.
	1 MONITOR CATODICO							
	Costruttore : ACER Modello : V 771 Matricola : 8295 B 2 STANZA-AREA 732 LABORATORIO							
65590	10	001 002 TG023		072	410	2007		-200,00 V.N.
	1 MONITOR CATODICO							
	Costruttore : ACER Modello : V 771 Matricola : 8296 B 2 STANZA-AREA 732 LABORATORIO							
66660	10	001 002 TG023		072	410	2007		-200,00 V.N.
	1 MONITOR CATODICO							
	Costruttore : COMPAQ Modello : 7550 Matricola : 9222 B 2 STANZA-AREA 732 UFFICIO 2							
67050	10	001 002 TG023		072	410	2007		-200,00 V.N.
	1 MONITOR CATODICO							
	Costruttore : PHILIPS Modello : 10795							

ALIENAZIONI DAL 1/01/2011 AL 31/12/2011

Cod. voce	Ubicazione	Anno	Centro	Classe	Guppo	Anno	Anno	Valori
Q.tà	Descrizione	Acq.	di Costo	Fisc.	Merc.	Inser.	Costruz.	EUR
	Matricola : 9260 B 2 STANZA-AREA 732 UFF GAZZANI							
67060	10	001 002 TG023		072	410	2007		-200,00 V.N.
	1 MONITOR CATODICO							
	Costruttore : COMPAQ Modello : 7550 Matricola : 9261 B 2 STANZA-AREA 732 UFF GAZZANI							
72480	10	001 002 TG027		072	410	2007		-200,00 V.N.
	1 MONITOR CATODICO							
	Costruttore : DIGITAL Matricola : 9978 B 3 STANZA-AREA 3012							
44710	10	001 006 TG001		040	300	2007		-300,00 V.N.
	1 TELEVISIONE							
	Costruttore : PANASONIC Matricola : 9549 B 2 STANZA-AREA 1202							
40800	10	001 006 TG001		072	410	2007		-200,00 V.N.
	1 VIDEO							
	Matricola : 9096 C 2 STANZA-AREA 1217							
41110	10	001 006 TG001		072	410	2007		-200,00 V.N.
	1 STAMPANTE LASER							
	Costruttore : BROTHER Matricola : 9127 C 2 STANZA-AREA 1217							
41580	10	001 006 TG001		072	410	2007		-200,00 V.N.
	1 VIDEO							
	Matricola : 9024 C 2 STANZA-AREA 1223							
43070	10	001 006 TG001		072	410	2007		-300,00 V.N.
	1 STAMPANTE							
	Costruttore : HP Modello : DJ 450 Matricola : 9610 B 2 STANZA-AREA 1233							
44110	10	001 006 TG001		072	410	2007		-200,00 V.N.
	1 VIDEO							
	Matricola : 8779 STANZA-AREA 1201							
87680	10	001 007 TG011		040	300	2007		-300,00 V.N.
	1 LAVAGNA LUMINOSA							
	Costruttore : GEHA Modello : TOP VISION SL Matricola : 1718 C 2 STANZA-AREA 2.0.00							

ALIENAZIONI DAL 1/01/2011 AL 31/12/2011

Cod. voce	Ubicazione	Anno	Centro	Classe	Guppo	Anno	Anno	Valori
Q.tà	Descrizione	Acq.	di Costo	Fisc.	Merc.	Inser.	Costruz.	EUR
79430	10 001 007 TG011 1 FAX			070	402	2007		-400,00 V.N.
	Costruttore : BROTHER Modello : 8070P Matricola : 560 B 3 STANZA-AREA 2.2.08							
81640	10 001 007 TG011 1 MONITOR CATODICO			072	410	2007		-200,00 V.N.
	Costruttore : NEC Modello : FE 700 Matricola : 779 B 2 STANZA-AREA 2.2.01							
82380	10 001 007 TG011 1 MONITOR CATODICO			072	410	2007		-200,00 V.N.
	Matricola : 900058 in armadio C 2 STANZA-AREA 2.1.23							
82390	10 001 007 TG011 1 MONITOR CATODICO			072	410	2007		-200,00 V.N.
	Matricola : 900059 in armadio C 2 STANZA-AREA 2.1.23							
83430	10 001 007 TG011 1 MONITOR CATODICO			072	410	2007		-200,00 V.N.
	Costruttore : DIGITAL Matricola : 1239 B 2 STANZA-AREA 2.1.29							
84450	10 001 007 TG011 1 STAMPANTE			072	410	2007		-200,00 V.N.
	Costruttore : HP Modello : OFFICEJET K80 Matricola : 1415 B 2 STANZA-AREA 2.1.00							
84570	10 001 007 TG011 1 PC ASSEMBLATO			072	410	2007		-600,00 V.N.
	Matricola : 1426 B 2 STANZA-AREA 2.1.00							
86590	10 001 007 TG011 1 STAMPANTE			072	410	2007		-500,00 V.N.
	Costruttore : HP Modello : LASERJET 6L Matricola : 1619 B 2 STANZA-AREA 2.1.09							
48980	10 001 023 TG001 1 COMPUTER			072	410	2007		-700,00 V.N.
	Costruttore : HP Matricola : 10190							

ALIENAZIONI DAL 1/01/2011 AL 31/12/2011

Cod. voce	Ubicazione	Anno	Centro	Classe	Guppo	Anno	Anno	Valori
Q.tà	Descrizione	Acq.	di Costo	Fisc.	Merc.	Inser.	Costruz.	EUR
	A 2 STANZA-AREA 7108							
Totale ALIENAZIONI								-218.900,00 V.N.

Società : FONDAZIONE EDMUND MACH
Stabilimento : 001 ISTITUTO AGRARIO DI S. MICHELE A/ADIGE
Fabbricato : 001 SEDE ISTITUTO
Area : TG. 001 SCUOLA

Data stima : 31/12/2011

Q.tà	Descrizione
1	BANCONE LEGNO 3MT 3 CASSETTI Matricola : 5337 STANZA-AREA 916
1	SCALA ALLUMINIO Matricola : 7062 STANZA-AREA 309
1	SCAFFALE LEGNO 2,5X2,5H Matricola : 7064 STANZA-AREA 309
1	POMPA ROTATIVA Costruttore : EDWARDS Modello : RW8 Matricola : 7067 STANZA-AREA 309
1	CAPPA ASPIRANTE Costruttore : ARREDI TECNICI VILLA Matricola : 7072 STANZA-AREA 311
1	CAPPA ASPIRANTE Costruttore : ARREDI TECNICI VILLA Matricola : 7073 STANZA-AREA 311
1	CAPPA ASPIRANTE Costruttore : ARREDI TECNICI VILLA Matricola : 7074 STANZA-AREA 311
1	CAPPA ASPIRANTE Costruttore : ARREDI TECNICI VILLA Matricola : 7075 STANZA-AREA 311
1	CAPPA ASPIRANTE Costruttore : ARREDI TECNICI VILLA Matricola : 7076 STANZA-AREA 311
1	CAPPA ASPIRANTE Costruttore : ARREDI TECNICI VILLA Matricola : 7077 STANZA-AREA 311
1	CAPPA ASPIRANTE Costruttore : ARREDI TECNICI VILLA Matricola : 7078 STANZA-AREA 311
1	CAPPA ASPIRANTE Costruttore : ARREDI TECNICI VILLA Matricola : 7079 STANZA-AREA 311
1	CARRELLO Matricola : 7085 STANZA-AREA 308
1	POMPA ROTATIVA Costruttore : EDWARDS

Società : FONDAZIONE EDMUND MACH
Stabilimento : 001 ISTITUTO AGRARIO DI S. MICHELE A/ADIGE
Fabbricato : 001 SEDE ISTITUTO
Area : TG. 001 SCUOLA

Data stima : 31/12/2011

Q.tà	Descrizione
	Modello : E2M2 Matricola : 7089 STANZA-AREA 308
1	DISSUASORE Matricola :
1	FRIGO INOX Costruttore : FIOCCHETTO Matricola : 7065 B 2 STANZA-AREA 309
1	LIOFILIZZATORE Costruttore : S.PASCAL Modello : LIO SP Matricola : 7066 B 2 STANZA-AREA 309
1	CONGELATORE A POZZO Costruttore : REX Modello : R415 Matricola : 7068 STANZA-AREA 309
1	LIOFILIZZATORE Costruttore : HETO Modello : HETOXICH Matricola : 7088 D 2 STANZA-AREA 308
1	TITOLATORE Costruttore : CRISON Modello : COMPACT-TITRATOR Matricola : 7090 C 2 STANZA-AREA 308
1	MOBILE LEGNO 4 MT Matricola : 5336 STANZA-AREA 916
1	SEDIA SCRIVANIA Matricola : 5338 STANZA-AREA 916
1	SEDIA SCRIVANIA Matricola : 5339 STANZA-AREA 916
1	BANCONE 3,5MT Matricola : 5353 C 2 STANZA-AREA 916B
1	MOBILE ALTO 2 ANTE Matricola : 7063 STANZA-AREA 309
1	SEDIA PER SCRIVANIA Matricola : 7070 STANZA-AREA 309
1	MOBILE BASSO 1 ANTA Matricola : 7071 STANZA-AREA 309
1	MOBILE ALTO 5 ANTE

Società : FONDAZIONE EDMUND MACH
Stabilimento : 001 ISTITUTO AGRARIO DI S. MICHELE A/ADIGE
Fabbricato : 001 SEDE ISTITUTO
Area : TG. 001 SCUOLA

Data stima : 31/12/2011

Q.tà	Descrizione
	Matricola : 7080 A 3 STANZA-AREA 308
1	MOBILE ALTO 4 ANTE Matricola : 7081 A 3 STANZA-AREA 308
1	MOBILE ALTO 2 ANTE Matricola : 7082 A 3 STANZA-AREA 308
1	MOBILE ALTO 2 ANTE Matricola : 7083 A 3 STANZA-AREA 308
1	MOBILE ALTO 2 ANTE Matricola : 7084 A 3 STANZA-AREA 308
1	SCRIVANIA Matricola : 7086 STANZA-AREA 308
1	SEDIA Matricola : 7087 STANZA-AREA 308
1	SCRIVANIA Matricola : 7112 STANZA-AREA 465
1	SCRIVANIA Matricola : 7113 STANZA-AREA 465
1	SCRIVANIA Matricola : 7114 STANZA-AREA 465
1	CASSETTIERA PER SCRIVANIA Matricola : 7115 A 2 STANZA-AREA 465
1	MOBILE ALTO 2 ANTE Matricola : 7116 STANZA-AREA 465
1	MOBILE ALTO 2 ANTE Matricola : 7117 STANZA-AREA 465
1	MOBILE ALTO 2 ANTE Matricola : 7118 A 2 STANZA-AREA 465
1	SEDIA Matricola : 7119 A 2 STANZA-AREA 465
1	SEDIA Matricola : 7120 A 2 STANZA-AREA 465
1	SEDIA Matricola : 7121 A 2 STANZA-AREA 465

Società : FONDAZIONE EDMUND MACH
Stabilimento : 001 ISTITUTO AGRARIO DI S. MICHELE A/ADIGE
Fabbricato : 001 SEDE ISTITUTO
Area : TG. 001 SCUOLA

Data stima : 31/12/2011

Q.tà	Descrizione
1	SCRIVANIA Matricola : 7127 con allungo A 3 STANZA-AREA 458
1	SCRIVANIA Matricola : 7128 con allungo A 3 STANZA-AREA 458
1	SEDIA Matricola : 7129 A 3 STANZA-AREA 458
1	SEDIA Matricola : 7130 A 3 STANZA-AREA 458
1	SEDIA Matricola : 7131 A 3 STANZA-AREA 458
1	SEDIA Matricola : 7132 A 3 STANZA-AREA 458
1	CASSETTIERA PER SCRIVANIA Matricola : 7133 A 3 STANZA-AREA 458
1	CASSETTIERA PER SCRIVANIA Matricola : 7134 A 3 STANZA-AREA 458
1	CASSETTIERA PER SCRIVANIA Matricola : 7135 A 3 STANZA-AREA 458
1	MOBILE ALTO 2 ANTE Matricola : 7137 STANZA-AREA 458
1	MOBILE ALTO 2 ANTE Matricola : 7138 STANZA-AREA 458
1	MOBILE ALTO 3 ANTE Matricola : 7139 STANZA-AREA 458
1	ATTACCAPANNI Matricola : 7140 STANZA-AREA 458
1	TV+DVD Costruttore : PHILIPS Matricola : 5340 C 3 STANZA-AREA 916
1	TV + LETTORE VHS Costruttore : PHILIPS Matricola : 5341 C 2 STANZA-AREA 916
1	TV + VIDEO VHS Costruttore : LG

Società : FONDAZIONE EDMUND MACH
Stabilimento : 001 ISTITUTO AGRARIO DI S. MICHELE A/ADIGE
Fabbricato : 001 SEDE ISTITUTO
Area : TG. 001 SCUOLA

Data stima : 31/12/2011

Q.tà	Descrizione
	Matricola : 5342 C 2 STANZA-AREA 916
1	LAVAGNA LUMINOSA Costruttore : GEHA Matricola : 5344 STANZA-AREA 916
1	PROIETTORI DIA Matricola : 5345 C 1 STANZA-AREA 916
1	PROIETTORI DIA Matricola : 5346 C 1 STANZA-AREA 916
1	PROIETTORI DIA Matricola : 5347 C 1 STANZA-AREA 916
1	PROIETTORI DIA Matricola : 5348 C 1 STANZA-AREA 916
1	PROIETTORI DIA Matricola : 5349 C 1 STANZA-AREA 916
1	PROIETTORI DIA Matricola : 5350 C 1 STANZA-AREA 916
1	PROIETTORI DIA Matricola : 5351 C 1 STANZA-AREA 916
1	PROIETTORI DIA Matricola : 5352 C 1 STANZA-AREA 916
1	LAVAGNA LUMINOSA Costruttore : NOBO Matricola : 5354 STANZA-AREA 916B
1	STAMPANTE AD AGHI Costruttore : LEXMARK Modello : 2391 Matricola : 7069 D 2 STANZA-AREA 309
1	PC Matricola : 7107 STANZA-AREA 465
1	VIDEO Matricola : 7109 STANZA-AREA 465
1	VIDEO Matricola : 7110 STANZA-AREA 465
1	SCANNER Costruttore : MUSTACH Modello : 4800 TA

Società : FONDAZIONE EDMUND MACH
Stabilimento : 001 ISTITUTO AGRARIO DI S. MICHELE A/ADIGE
Fabbricato : 001 SEDE ISTITUTO
Area : TG. 001 SCUOLA

Data stima : 31/12/2011

Q.tà	Descrizione
	Matricola : 7111 STANZA-AREA 465
1	PC Matricola : 7122 STANZA-AREA 458
1	PC Matricola : 7123 STANZA-AREA 458
1	VIDEO Matricola : 7124 STANZA-AREA 458
1	VIDEO Matricola : 7125 STANZA-AREA 458
1	STAMPANTE LASER Costruttore : LEXMARK Modello : T430 Matricola : 7126 STANZA-AREA 458
1	VIDEO Matricola : 7136 STANZA-AREA 458
1	PC PORTATILE Matricola : 7141 STANZA-AREA 458
Totale AREA	
111.810,00 V.N.	

Società : FONDAZIONE EDMUND MACH
Stabilimento : 001 ISTITUTO AGRARIO DI S. MICHELE A/ADIGE
Fabbricato : 001 SEDE ISTITUTO
Area : TG. 002 AULA MAGNA

Data stima : 31/12/2011

Q.tà	Descrizione
1	VETRINETTA MEDICINALI Matricola : 5649 STANZA-AREA 20
1	CARRELLO INOX Matricola : 5656 STANZA-AREA 20
1	LETTINO INFERMERIA Matricola : 5657 STANZA-AREA 20
1	TRAVE PER EQUILIBRIATURA Matricola : 5662 STANZA-AREA 12
1	PANCA PESI Matricola : 5663 STANZA-AREA 12
1	COLONNA PESI Matricola : 5665 STANZA-AREA 12
1	PANCA PESI Matricola : 5666 STANZA-AREA 12
4	STRUTTURE PORTA BILANCIERE Matricola : 5670 STANZA-AREA 12
1	PANCA PESI Matricola : 5671 STANZA-AREA 12
1	PANCA PESI Matricola : 5672 STANZA-AREA 12
1	CAVALLO DA PALESTRA Matricola : 5692 STANZA-AREA 14
1	PIANTONI PER RETE BALLINGTON Matricola : 5693 STANZA-AREA 14
1	PIANTONI PER RETE BALLINGTON Matricola : 5694 STANZA-AREA 14
1	PIANTONI PER RETE BALLINGTON Matricola : 5695 STANZA-AREA 14
1	PIANTONI PER RETE BALLINGTON Matricola : 5696 STANZA-AREA 14
1	TRAMPOLINO DA SALTO Matricola : 5697 STANZA-AREA 14
1	PEDANA DA SALTO Matricola : 5698

Società : FONDAZIONE EDMUND MACH
Stabilimento : 001 ISTITUTO AGRARIO DI S. MICHELE A/ADIGE
Fabbricato : 001 SEDE ISTITUTO
Area : TG. 002 AULA MAGNA

Data stima : 31/12/2011

Q.tà	Descrizione
	STANZA-AREA 14
1	PEDANA DA SALTO Matricola : 5699 STANZA-AREA 14
8	MATERASSO DA SALTO IN ALTO Matricola : 900250 STANZA-AREA 14
1	PORTA DI CALCETTO Matricola : 6301 STANZA-AREA 15
1	PORTA DI CALCETTO Matricola : 6302 STANZA-AREA 15
1	RETE PALLAVOLO CON 2 SPALLETTE Matricola : 6303 STANZA-AREA 15
2	CANESTRI PER PALLACANESTRO Matricola : 900251 STANZA-AREA 15
1	TABELLONE PUNTEGGIO Matricola : 900252 STANZA-AREA 15
1	SPALLIERA Matricola : 6304 STANZA-AREA 15
1	SPALLIERA Matricola : 6305 STANZA-AREA 15
1	SPALLIERA Matricola : 6306 STANZA-AREA 15
1	SPALLIERA Matricola : 6307 STANZA-AREA 15
1	SPALLIERA Matricola : 6308 STANZA-AREA 15
1	SPALLIERA Matricola : 6309 STANZA-AREA 15
1	SPALLIERA Matricola : 6310 STANZA-AREA 15
1	SPALLIERA Matricola : 6311 STANZA-AREA 15
1	CONDIZIONATORE Costruttore : DE LONGHI Modello : PINGUINO Matricola : 6340 STANZA-AREA 151

Società : FONDAZIONE EDMUND MACH
Stabilimento : 001 ISTITUTO AGRARIO DI S. MICHELE A/ADIGE
Fabbricato : 001 SEDE ISTITUTO
Area : TG. 002 AULA MAGNA

Data stima : 31/12/2011

Q.tà	Descrizione
1	CARRELLO Matricola : 6368 STANZA-AREA 151
1	CARRELLO Matricola : 6373 B 2 STANZA-AREA 151
1	CARRELLO Matricola : 6374 B 2 STANZA-AREA 151
1	SCAFFALE SU ROTAIA Costruttore : Nuova gelosa Matricola : 6420 11 elementi B 3 STANZA-AREA 51
1	SCAFFALE SU ROTAIA Costruttore : Nuova gelosa Matricola : 6421 11 elementi B 3 STANZA-AREA 51
1	CARRELLO LEGNO Matricola : 6427 B 2 STANZA-AREA 51
1	SCAFFALATURA METALLICA Matricola : 6428 3m * 2,5 m h C 2 STANZA-AREA 51
1	SCAFFALATURA METALLICA Matricola : 6429 1m * 2,5 m h C 2 STANZA-AREA 51
1	SCAFFALATURA METALLICA Matricola : 900253 20 m h 3 m STANZA-AREA 51
1	RILEVATORE PRESENZE Matricola : 4551 C 1 STANZA-AREA 101
1	FRIGORIFERO Costruttore : Rex Matricola : 5650 STANZA-AREA 20
1	BILANCIA MECCANICA Costruttore : Wunder Matricola : 5659 STANZA-AREA 20
1	BILANCIA MERCE Costruttore : Arsa Matricola : 6391 2 kg STANZA-AREA 149
1	ATTACAPANNI CARRELLATO

Società : FONDAZIONE EDMUND MACH
Stabilimento : 001 ISTITUTO AGRARIO DI S. MICHELE A/ADIGE
Fabbricato : 001 SEDE ISTITUTO
Area : TG. 002 AULA MAGNA

Data stima : 31/12/2011

Q.tà	Descrizione
	Matricola : 4541 C 2 STANZA-AREA 101B
1	BACHECA Matricola : 4542 C 2 STANZA-AREA 101B
1	BACHECA Matricola : 4543 C 2 STANZA-AREA 101B
1	TAVOLO LEGNO Matricola : 4544 D 2 STANZA-AREA 101
1	TAVOLO LEGNO Matricola : 4545 D 2 STANZA-AREA 101
1	BACHECA 3 MODULI Matricola : 4546 C 3 STANZA-AREA 101
1	BACHECA Matricola : 4547 D 1 STANZA-AREA 101
1	BACHECA Matricola : 4548 C 1 STANZA-AREA 101
1	TAVOLO LEGNO 2,5 X 0,8 Matricola : 4549 C 1 STANZA-AREA 101
1	TAVOLO LEGNO 2,5 X 0,5 Matricola : 4550 C 1 STANZA-AREA 101
1	MOBILE ALTO STIPETTI Matricola : 5626 D 1 STANZA-AREA 9
1	SCRIVANIA Matricola : 5627 D 1 STANZA-AREA 9
1	CASSETTIERA PER SCRIVANIA Matricola : 5628 C 1 STANZA-AREA 9
1	CASSETTIERA PER SCRIVANIA Matricola : 5629 C 1 STANZA-AREA 9
1	SEDIE Matricola : 5630 C 1 STANZA-AREA 9
1	SEDIE Matricola : 5631 C 1 STANZA-AREA 9
1	MOBILE ALTO A 3 STIPETTI Matricola : 5632 C 1 STANZA-AREA 9

Società : FONDAZIONE EDMUND MACH
Stabilimento : 001 ISTITUTO AGRARIO DI S. MICHELE A/ADIGE
Fabbricato : 001 SEDE ISTITUTO
Area : TG. 002 AULA MAGNA

Data stima : 31/12/2011

Q.tà	Descrizione
1	MOBILE ALTO A STIPETTI PICCOLI Matricola : 5633 1,20*2 C 1 STANZA-AREA 21
1	MOBILE ALTO A STIPETTI PICCOLI Matricola : 5634 1,20*2 C 1 STANZA-AREA 21
1	MOBILE ALTO A STIPETTI PICCOLI Matricola : 5635 1,20*2 C 1 STANZA-AREA 21
1	MOBILE ALTO A STIPETTI PICCOLI Matricola : 5636 1,20*2 C 1 STANZA-AREA 21
1	MOBILE ALTO A 6 STIPETTI Matricola : 5637 C 1 STANZA-AREA 21
1	MOBILE ALTO A 6 STIPETTI Matricola : 5638 C 1 STANZA-AREA 21
1	MOBILE ALTO A 6 STIPETTI Matricola : 5639 C 1 STANZA-AREA 21
1	MOBILE ALTO A 6 STIPETTI Matricola : 5640 C 1 STANZA-AREA 21
1	MOBILE ALTO A 6 STIPETTI Matricola : 5641 C 1 STANZA-AREA 21
1	MOBILE ALTO A 6 STIPETTI Matricola : 5642 C 1 STANZA-AREA 21
1	MOBILI ALTO A 6 STIPETTI Matricola : 5643 C 1 STANZA-AREA 9
1	MOBILI ALTO A 6 STIPETTI Matricola : 5644 C 1 STANZA-AREA 9
1	MOBILI ALTO A 6 STIPETTI Matricola : 5645 C 1 STANZA-AREA 9
1	MOBILI ALTO A 6 STIPETTI Matricola : 5646 C 1 STANZA-AREA 9
1	MOBILI ALTO A 6 STIPETTI Matricola : 5647 C 1 STANZA-AREA 9
1	SEDIA Matricola : 5648

Società : FONDAZIONE EDMUND MACH
Stabilimento : 001 ISTITUTO AGRARIO DI S. MICHELE A/ADIGE
Fabbricato : 001 SEDE ISTITUTO
Area : TG. 002 AULA MAGNA

Data stima : 31/12/2011

Q.tà	Descrizione
	C 1 STANZA-AREA 9
1	MOBILE PENISOLA INFERMERIA Matricola : 5651 STANZA-AREA 20
1	PANCA Matricola : 5652 3,5 m lung C 1 STANZA-AREA 9
1	MOBILE ALTO 2 ANTE Matricola : 5653 STANZA-AREA 20
1	MOBILE ALTO 2 ANTE Matricola : 5654 STANZA-AREA 20
1	MOBILE ALTO 2 ANTE Matricola : 5655 STANZA-AREA 20
1	SCRIVANIA Matricola : 5658 STANZA-AREA 20
1	SEDIA Matricola : 5660 STANZA-AREA 20
1	SEDIA Matricola : 5661 STANZA-AREA 20
2	SGABELLI Matricola : 900248 STANZA-AREA 20
1	BANCO STUDIO Matricola : 900249 STANZA-AREA 20
1	PANCA Matricola : 5664 STANZA-AREA 12
1	TAVOLO PING-PONG Matricola : 5667 STANZA-AREA 12
1	TAVOLO PING-PONG Matricola : 5668 STANZA-AREA 12
1	TAVOLO PING-PONG Matricola : 5669 STANZA-AREA 12
1	MOBILE ALTO A STIPETTI Matricola : 5673 STANZA-AREA 20
1	MOBILE ALTO A STIPETTI Matricola : 5674 STANZA-AREA 20

Società : FONDAZIONE EDMUND MACH
Stabilimento : 001 ISTITUTO AGRARIO DI S. MICHELE A/ADIGE
Fabbricato : 001 SEDE ISTITUTO
Area : TG. 002 AULA MAGNA

Data stima : 31/12/2011

Q.tà	Descrizione
1	MOBILE ALTO A STIPETTI Matricola : 5675 STANZA-AREA 20
1	MOBILE ALTO 4 ANTE Matricola : 5679 B 2 STANZA-AREA 17
1	MOBILE ALTO 4 ANTE Matricola : 5681 STANZA-AREA 17
1	SCRIVANIA Matricola : 5682 STANZA-AREA 17
1	SCRIVANIA Matricola : 5683 STANZA-AREA 17
1	SEDIA Matricola : 5684 STANZA-AREA 17
1	SEDIA Matricola : 5685 STANZA-AREA 17
1	SEDIA Matricola : 5686 STANZA-AREA 17
1	SEDIA Matricola : 5687 STANZA-AREA 17
1	SEDIA Matricola : 5688 STANZA-AREA 17
1	MOBILE ALTO A 2 ANTE Matricola : 5689 STANZA-AREA 14
1	MOBILE ALTO A 1 ANTA Matricola : 5690 STANZA-AREA 14
1	ATTACCAPANNI Matricola : 5700 STANZA-AREA 14
1	LIBRERIA LEGNO Matricola : 6313 h 2 mt STANZA-AREA 151
1	LIBRERIA LEGNO Matricola : 6314 STANZA-AREA 151
1	LIBRERIA Matricola : 6315 l 7m h 2,5m STANZA-AREA 151
1	LIBRERIA

Società : FONDAZIONE EDMUND MACH
Stabilimento : 001 ISTITUTO AGRARIO DI S. MICHELE A/ADIGE
Fabbricato : 001 SEDE ISTITUTO
Area : TG. 002 AULA MAGNA

Data stima : 31/12/2011

Q.tà	Descrizione
	Matricola : 6316 l 1m h 2,5m STANZA-AREA 151
1	LIBRERIA Matricola : 6317 l 1m h 2,5m STANZA-AREA 151
1	LIBRERIA Matricola : 6318 l 1m h 2,5m STANZA-AREA 151
1	LIBRERIA Matricola : 6319 l 1m h 2,5m STANZA-AREA 151
1	LIBRERIA Matricola : 6320 l 1m h 2,5m STANZA-AREA 151
1	LIBRERIA Matricola : 6321 l 1m h 2,5m STANZA-AREA 151
1	LIBRERIA Matricola : 6322 l 1m h 2,5m STANZA-AREA 151
1	LIBRERIA Matricola : 6323 l 1m h 2,5m STANZA-AREA 151
1	LIBRERIA Matricola : 6324 l 1m h 2,5m STANZA-AREA 151
1	LIBRERIA Matricola : 6325 l 1m h 2,5m STANZA-AREA 151
1	LIBRERIA Matricola : 6326 l 1m h 2,5m STANZA-AREA 151
1	LIBRERIA Matricola : 6327 l 1m h 2,5m STANZA-AREA 151
1	LIBRERIA Matricola : 6328 l 1m h 2,5m STANZA-AREA 151
1	LIBRERIA

Società : FONDAZIONE EDMUND MACH
Stabilimento : 001 ISTITUTO AGRARIO DI S. MICHELE A/ADIGE
Fabbricato : 001 SEDE ISTITUTO
Area : TG. 002 AULA MAGNA

Data stima : 31/12/2011

Q.tà	Descrizione
	Matricola : 6329 l 1m h 2,5m STANZA-AREA 151
1	LIBRERIA Matricola : 6330 l 1m h 2,5m STANZA-AREA 151
1	LIBRERIA Matricola : 6331 l 1m h 2,5m STANZA-AREA 151
1	LIBRERIA Matricola : 6332 l 1m h 2,5m STANZA-AREA 151
1	LIBRERIA Matricola : 6333 l 1m h 2,5m STANZA-AREA 151
1	LIBRERIA Matricola : 6334 l 1m h 2,5m STANZA-AREA 151
1	LIBRERIA Matricola : 6335 l 1m h 2,5m STANZA-AREA 151
1	LIBRERIA Matricola : 6336 l 1m h 2,5m STANZA-AREA 151
1	LIBRERIA Matricola : 6337 l 1,5m h 2,5m STANZA-AREA 151
1	LIBRERIA Matricola : 6338 l 1,5m h 2,5m STANZA-AREA 151
1	LIBRERIA Matricola : 6339 l 1,5m h 2,5m STANZA-AREA 151
1	SEDIA Matricola : 6341 STANZA-AREA 151
1	SEDIA Matricola : 6342 STANZA-AREA 151
1	SEDIA Matricola : 6343 STANZA-AREA 151

Società : FONDAZIONE EDMUND MACH
Stabilimento : 001 ISTITUTO AGRARIO DI S. MICHELE A/ADIGE
Fabbricato : 001 SEDE ISTITUTO
Area : TG. 002 AULA MAGNA

Data stima : 31/12/2011

Q.tà	Descrizione
1	SEDIA Matricola : 6344 STANZA-AREA 151
1	SEDIA Matricola : 6345 STANZA-AREA 151
1	SEDIA Matricola : 6346 STANZA-AREA 151
1	SEDIA Matricola : 6347 STANZA-AREA 151
1	SEDIA Matricola : 6348 STANZA-AREA 151
1	SEDIA Matricola : 6349 STANZA-AREA 151
1	SEDIA Matricola : 6350 STANZA-AREA 151
1	SEDIA Matricola : 6351 STANZA-AREA 151
1	SEDIA Matricola : 6352 STANZA-AREA 151
1	SEDIA Matricola : 6353 STANZA-AREA 151
1	SEDIA Matricola : 6354 STANZA-AREA 151
1	SEDIA Matricola : 6355 STANZA-AREA 151
1	SEDIA Matricola : 6356 STANZA-AREA 151
1	SEDIA Matricola : 6357 STANZA-AREA 151
1	SEDIA Matricola : 6358 STANZA-AREA 151
1	SEDIA Matricola : 6359 STANZA-AREA 151
1	SEDIA Matricola : 6360 STANZA-AREA 151

Società : FONDAZIONE EDMUND MACH
Stabilimento : 001 ISTITUTO AGRARIO DI S. MICHELE A/ADIGE
Fabbricato : 001 SEDE ISTITUTO
Area : TG. 002 AULA MAGNA

Data stima : 31/12/2011

Q.tà	Descrizione
1	SEDIA Matricola : 6801 STANZA-AREA 151
1	SEDIA Matricola : 6802 STANZA-AREA 151
1	SEDIA Matricola : 6803 STANZA-AREA 151
1	SEDIA Matricola : 6804 STANZA-AREA 151
1	SEDIA Matricola : 6805 STANZA-AREA 151
1	SEDIA Matricola : 6806 STANZA-AREA 151
1	SEDIA Matricola : 6807 STANZA-AREA 151
1	SEDIA Matricola : 6808 STANZA-AREA 151
1	SEDIA Matricola : 6809 STANZA-AREA 151
1	SEDIA Matricola : 6810 STANZA-AREA 151
1	TAVOLO 4 POSTI Matricola : 6811 STANZA-AREA 151
1	TAVOLO 4 POSTI Matricola : 6812 STANZA-AREA 151
1	TAVOLO 4 POSTI Matricola : 6813 STANZA-AREA 151
1	TAVOLO 4 POSTI Matricola : 6814 STANZA-AREA 151
1	TAVOLO 4 POSTI Matricola : 6815 STANZA-AREA 151
1	TAVOLO 4 POSTI Matricola : 6816 STANZA-AREA 151
1	SCRIVANIA Matricola : 6817

Società : FONDAZIONE EDMUND MACH
Stabilimento : 001 ISTITUTO AGRARIO DI S. MICHELE A/ADIGE
Fabbricato : 001 SEDE ISTITUTO
Area : TG. 002 AULA MAGNA

Data stima : 31/12/2011

Q.tà	Descrizione
	STANZA-AREA 151
1	SCRIVANIA Matricola : 6818 STANZA-AREA 151
1	LIBRERIA BIANCA Matricola : 6361 l 1 m STANZA-AREA 151
1	LIBRERIA BIANCA Matricola : 6362 l 1 m STANZA-AREA 151
1	BANCONE TIPO RECEPTION Matricola : 6363 STANZA-AREA 151
1	BANCONE TIPO RECEPTION Matricola : 6364 STANZA-AREA 151
1	CASSETTIERA Matricola : 6365 STANZA-AREA 151
1	MOBILE DATILO Matricola : 6366 STANZA-AREA 151
1	MOBILE ALTO 2 ANTE Matricola : 6369 STANZA-AREA 151
1	MOBILE ALTO A 6 ANTE Matricola : 6372 B 2 STANZA-AREA 151
1	MOBILE ALTO 4 ANTE Matricola : 6375 STANZA-AREA 151
1	MOBILE ALTO 2 ANTE Matricola : 6376 STANZA-AREA 149
1	MOBILE ALTO 2 ANTE Matricola : 6377 STANZA-AREA 149
1	MOBILE ALTO 2 ANTE Matricola : 6378 STANZA-AREA 149
1	MOBILE BASSO 1 ANTA Matricola : 6379 STANZA-AREA 149
1	SCRIVANIA Matricola : 6380 STANZA-AREA 149
1	SCRIVANIA Matricola : 6381 STANZA-AREA 149

Società : FONDAZIONE EDMUND MACH
Stabilimento : 001 ISTITUTO AGRARIO DI S. MICHELE A/ADIGE
Fabbricato : 001 SEDE ISTITUTO
Area : TG. 002 AULA MAGNA

Data stima : 31/12/2011

Q.tà	Descrizione
1	CASSETTIERA Matricola : 6382 STANZA-AREA 149
1	MOBILE BASSO APERTO FINITO Matricola : 6383 STANZA-AREA 149
1	SEDIA SCRIVANIA Matricola : 6384 STANZA-AREA 149
1	SEDIA SCRIVANIA Matricola : 6385 STANZA-AREA 149
1	SEDIA SCRIVANIA Matricola : 6386 STANZA-AREA 149
1	SCHEDARIO Matricola : 6392 STANZA-AREA 148
1	SCHEDARIO Matricola : 6393 STANZA-AREA 148
1	SCHEDARIO Matricola : 6394 STANZA-AREA 148
1	SCHEDARIO Matricola : 6395 STANZA-AREA 148
1	MOBILE ALTO 2 ANTE Matricola : 6396 STANZA-AREA 148
1	MOBILE ALTO 2 ANTE Matricola : 6397 STANZA-AREA 148
1	MOBILE BASSO 2 ANTE Matricola : 6398 STANZA-AREA 148
1	TAVOLO Matricola : 6399 1m*1m STANZA-AREA 148
1	CASSETTIERE SCRIVANIA Matricola : 6400 STANZA-AREA 148
1	CASSETTIERE SCRIVANIA Matricola : 6401 STANZA-AREA 148
1	CASSETTIERE SCRIVANIA Matricola : 6402 STANZA-AREA 148
1	SCRIVANIA Matricola : 6403

Società : FONDAZIONE EDMUND MACH
Stabilimento : 001 ISTITUTO AGRARIO DI S. MICHELE A/ADIGE
Fabbricato : 001 SEDE ISTITUTO
Area : TG. 002 AULA MAGNA

Data stima : 31/12/2011

Q.tà	Descrizione
	STANZA-AREA 148
1	SCRIVANIA Matricola : 6404 STANZA-AREA 148
1	SCRIVANIA Matricola : 6405 STANZA-AREA 148
1	SEDIA Matricola : 6406 STANZA-AREA 148
1	SEDIA Matricola : 6407 STANZA-AREA 148
1	SEDIA Matricola : 6408 STANZA-AREA 148
1	SEDIA Matricola : 6409 STANZA-AREA 148
1	SEDIA Matricola : 6410 STANZA-AREA 148
1	SEDIA Matricola : 6411 STANZA-AREA 148
1	MOBILE ALTO 2 ANTE Matricola : 6422 C 1 STANZA-AREA 51
1	MOBILE ALTO 2 ANTE Matricola : 6423 C 1 STANZA-AREA 51
1	TAVOLO PICCOLO Matricola : 6424 1m*0,5m STANZA-AREA 51
1	TAVOLO PICCOLO Matricola : 6425 1m*0,5m STANZA-AREA 51
1	SEDIA Matricola : 6426 STANZA-AREA 51
1	ESPOSITORI METALLICI Matricola : 6430 1m * 2 m h STANZA-AREA 51
1	ESPOSITORI METALLICI Matricola : 6431 1m * 2 m h STANZA-AREA 51
1	SEDIA

Società : FONDAZIONE EDMUND MACH
Stabilimento : 001 ISTITUTO AGRARIO DI S. MICHELE A/ADIGE
Fabbricato : 001 SEDE ISTITUTO
Area : TG. 002 AULA MAGNA

Data stima : 31/12/2011

Q.tà	Descrizione
	Matricola : 6432 STANZA-AREA 51
170	POLTRONCINE Matricola :
1	RILEGATRICE Costruttore : Teaingreff Matricola : 6312 STANZA-AREA 147
1	PC CON PULPITO Matricola : 4552 C 1 STANZA-AREA 101
1	PC Matricola : 5676 STANZA-AREA 17
1	VIDEO Matricola : 5677 STANZA-AREA 17
1	VIDEO Matricola : 5678 STANZA-AREA 17
1	STAMPANTE Costruttore : Hp Modello : DJ 926 Matricola : 5680 STANZA-AREA 17
1	STAMPANTE LASER Costruttore : Lexmark Matricola : 6367 STANZA-AREA 151
1	VIDEO Matricola : 6371 STANZA-AREA 151
1	PC Matricola : 6387 STANZA-AREA 149
1	PC Matricola : 6388 STANZA-AREA 149
1	VIDEO Matricola : 6389 STANZA-AREA 149
1	VIDEO Matricola : 6390 STANZA-AREA 149
1	PC Matricola : 6412 STANZA-AREA 148
1	PC Matricola : 6413 STANZA-AREA 148
1	PC

Società : FONDAZIONE EDMUND MACH
Stabilimento : 001 ISTITUTO AGRARIO DI S. MICHELE A/ADIGE
Fabbricato : 001 SEDE ISTITUTO
Area : TG. 002 AULA MAGNA

Data stima : 31/12/2011

Q.tà	Descrizione
	Matricola : 6414 STANZA-AREA 148
1	VIDEO Matricola : 6415 STANZA-AREA 148
1	VIDEO Matricola : 6416 STANZA-AREA 148
1	VIDEO Matricola : 6417 STANZA-AREA 148
1	SCANNER Costruttore : Hp Modello : 3970 Matricola : 6418 STANZA-AREA 148
1	STAMPANTE LASER Costruttore : Hp Modello : LJ 2100 Matricola : 6419 STANZA-AREA 148
Totale AREA	
257.950,00 V.N.	

Società : FONDAZIONE EDMUND MACH
Stabilimento : 001 ISTITUTO AGRARIO DI S. MICHELE A/ADIGE
Fabbricato : 001 SEDE ISTITUTO
Area : TG. 003 PALESTRA

Data stima : 31/12/2011

Q.tà	Descrizione
1	LAVAGNA A MURO Modello : 2,5X1 Matricola : 238 C 1 STANZA-AREA 166
1	TELEVISIONE Costruttore : SABA Modello : 14" Matricola : 239 C 1 STANZA-AREA 166
1	CAPPA CON PIANO FUOCHI A GAS Matricola : 244 B 2 STANZA-AREA 166
1	DOCCIA EMERGENZA Matricola : 251 C 2 STANZA-AREA 166
1	STUFA Costruttore : TECNOCOLOR Modello : TI 20 FV 2000 Matricola : 253 C 2 STANZA-AREA 166
1	VIDEO RIPRODUTTORE Costruttore : IRRADIO Modello : VLL 225 T Matricola : 265 C 2 STANZA-AREA 166
1	BANCO DA LABORATORIO Matricola : 267 B 2 STANZA-AREA 166
1	BANCO DA LABORATORIO Matricola : 268 B 2 STANZA-AREA 166
1	BANCO DA LABORATORIO Matricola : 269 B 2 STANZA-AREA 166
1	BANCO DA LABORATORIO Matricola : 270 B 2 STANZA-AREA 166
1	BANCO DA LABORATORIO Matricola : 271 B 2 STANZA-AREA 166
1	BANCO DA LABORATORIO Matricola : 272 B 2 STANZA-AREA 166
1	BANCO DA LABORATORIO Matricola : 273 B 2 STANZA-AREA 166
1	BANCO DA LABORATORIO Matricola : 274 B 2 STANZA-AREA 166
1	BANCO DA LABORATORIO Matricola : 275

Società : FONDAZIONE EDMUND MACH
Stabilimento : 001 ISTITUTO AGRARIO DI S. MICHELE A/ADIGE
Fabbricato : 001 SEDE ISTITUTO
Area : TG. 003 PALESTRA

Data stima : 31/12/2011

Q.tà	Descrizione
	B 2 STANZA-AREA 166
1	AUTOCLAVE Costruttore : ASAR SAL Modello : 760 Matricola : 184 A 3 STANZA-AREA 167
1	CAPPA STERILE Costruttore : GEMINI Modello : STERIL Matricola : 185 B 3 STANZA-AREA 167
1	FORNO MICROONDE Costruttore : LG Matricola : 190 B 2 STANZA-AREA 167
1	SIGILLATRICE BUSTE SOTTO VUOTO Costruttore : PETRA Modello : FS 400 Matricola : 191 B 2 STANZA-AREA 167
1	TELEVISIONE Costruttore : PANASONIC Modello : QUINTRIX Matricola : 192 C 2 STANZA-AREA 167
1	VIDEO REGISTRATORE Costruttore : PANASONIC Modello : SQPB Matricola : 193 C 2 STANZA-AREA 167
1	LAVAGNA LUMMINOSA Costruttore : GEHA MED Modello : TOURING Matricola : 196 C 2 STANZA-AREA 167
1	FRIGO Costruttore : FIOCCHETTI Matricola : 202 B 2 STANZA-AREA 167
1	FRIGO Costruttore : REX Modello : RFA-26-F Matricola : 203 B 2 STANZA-AREA 167
1	BANCO DA LABORATORIO Modello : 3,5X1 Matricola : 221 C 2 STANZA-AREA 167
1	LAVAGNA A MURO Matricola : 223 C 1 STANZA-AREA 167
1	BILANCIA ANALTICA OTTICA

Società : FONDAZIONE EDMUND MACH
Stabilimento : 001 ISTITUTO AGRARIO DI S. MICHELE A/ADIGE
Fabbricato : 001 SEDE ISTITUTO
Area : TG. 003 PALESTRA

Data stima : 31/12/2011

Q.tà	Descrizione
	Matricola : 218 D 1 STANZA-AREA 165
1	BILANCIA ANALTICA Matricola : 245 D 1 STANZA-AREA 166
1	PIACCAMETRO Costruttore : JANWAY Modello : 3020 Matricola : 254 B 2 STANZA-AREA 166
1	BILANCIA ELETTRONICA 1,7 KG Matricola : 266 D 2 STANZA-AREA 166
1	MONOCOLO Costruttore : MILO Modello : CA-60 Matricola : 276 D 1 STANZA-AREA 166
1	BILANCIA ELETTRONICA Costruttore : OHAUS Modello : TP 200 Matricola : 277 C 2 STANZA-AREA 166
1	MICROSCOPIO OTTICO COMPOSTO Costruttore : OPTECH Modello : B5 Matricola : 148 B 1 STANZA-AREA 167
1	MICROSCOPIO OTTICO COMPOSTO Costruttore : OPTECH Modello : B5 Matricola : 149 B 1 STANZA-AREA 167
1	MICROSCOPIO OTTICO COMPOSTO Costruttore : OPTECH Modello : B5 Matricola : 150 B 1 STANZA-AREA 167
1	MICROSCOPIO OTTICO COMPOSTO Costruttore : OPTECH Modello : B5 Matricola : 151 B 1 STANZA-AREA 167
1	MICROSCOPIO OTTICO COMPOSTO Costruttore : OPTECH Modello : B5 Matricola : 152 B 1 STANZA-AREA 167
1	MICROSCOPIO OTTICO COMPOSTO Costruttore : OPTECH Modello : B5 Matricola : 153

Società : FONDAZIONE EDMUND MACH
Stabilimento : 001 ISTITUTO AGRARIO DI S. MICHELE A/ADIGE
Fabbricato : 001 SEDE ISTITUTO
Area : TG. 003 PALESTRA

Data stima : 31/12/2011

Q.tà	Descrizione
	B 1 STANZA-AREA 167
1	MICROSCOPIO OTTICO COMPOSTO Costruttore : OPTECH Modello : B5 Matricola : 154 B 1 STANZA-AREA 167
1	MICROSCOPIO OTTICO COMPOSTO Costruttore : OPTECH Modello : B5 Matricola : 155 B 1 STANZA-AREA 167
1	MICROSCOPIO OTTICO COMPOSTO Costruttore : OPTECH Modello : B5 Matricola : 156 B 1 STANZA-AREA 167
1	MICROSCOPIO OTTICO COMPOSTO Costruttore : OPTECH Modello : B5 Matricola : 157 B 1 STANZA-AREA 167
1	MICROSCOPIO OTTICO COMPOSTO Costruttore : OPTECH Modello : B5 Matricola : 158 B 1 STANZA-AREA 167
1	MICROSCOPIO OTTICO COMPOSTO Costruttore : OPTECH Modello : B5 Matricola : 159 B 1 STANZA-AREA 167
1	MICROSCOPIO OTTICO COMPOSTO Costruttore : OPTECH Modello : B5 Matricola : 160 B 1 STANZA-AREA 167
1	MICROSCOPIO OTTICO COMPOSTO Costruttore : OPTECH Modello : B5 Matricola : 161 B 1 STANZA-AREA 167
1	MICROSCOPIO OTTICO COMPOSTO Costruttore : OPTECH Modello : B5 Matricola : 162 B 1 STANZA-AREA 167
1	MICROSCOPIO OTTICO COMPOSTO Costruttore : OPTECH Modello : B5 Matricola : 163 B 1 STANZA-AREA 167
1	MICROSCOPIO

Società : FONDAZIONE EDMUND MACH
Stabilimento : 001 ISTITUTO AGRARIO DI S. MICHELE A/ADIGE
Fabbricato : 001 SEDE ISTITUTO
Area : TG. 003 PALESTRA

Data stima : 31/12/2011

Q.tà	Descrizione
	Costruttore : JENAMED Modello : CCTV WV-CP230/G Matricola : 164 B 2 STANZA-AREA 167
1	MICROSCOPIO STEREO Costruttore : JENAMED Modello : GS 2 Matricola : 165 C 2 STANZA-AREA 167
1	MICROSCOPIO STEREO Costruttore : JENAMED Modello : GS 2 Matricola : 166 C 2 STANZA-AREA 167
1	MICROSCOPIO STEREO Costruttore : JENAMED Modello : GS 2 Matricola : 167 C 2 STANZA-AREA 167
1	MICROSCOPIO STEREO Costruttore : JENAMED Modello : GS 2 Matricola : 168 C 2 STANZA-AREA 167
1	MICROSCOPIO STEREO Costruttore : JENAMED Modello : GS 2 Matricola : 169 C 2 STANZA-AREA 167
1	MICROSCOPIO STEREO Costruttore : JENAMED Modello : GS 2 Matricola : 170 C 2 STANZA-AREA 167
1	MICROSCOPIO STEREO Costruttore : JENAMED Modello : GS 2 Matricola : 171 C 2 STANZA-AREA 167
1	MICROSCOPIO STEREO Costruttore : JENAMED Modello : GS 2 Matricola : 172 C 2 STANZA-AREA 167
1	MICROSCOPIO STEREO Costruttore : JENAMED Modello : GS 2 Matricola : 173 C 2 STANZA-AREA 167
1	MICROSCOPIO STEREO Costruttore : JENAMED Modello : GS 2 Matricola : 174

Società : FONDAZIONE EDMUND MACH
Stabilimento : 001 ISTITUTO AGRARIO DI S. MICHELE A/ADIGE
Fabbricato : 001 SEDE ISTITUTO
Area : TG. 003 PALESTRA

Data stima : 31/12/2011

Q.tà	Descrizione
	C 2 STANZA-AREA 167
1	MICROSCOPIO STEREO Costruttore : JENAMED Modello : GS 2 Matricola : 175 C 2 STANZA-AREA 167
1	MICROSCOPIO STEREO Costruttore : JENAMED Modello : GS 2 Matricola : 176 C 2 STANZA-AREA 167
1	MICROSCOPIO STEREO Costruttore : JENAMED Modello : GS 2 Matricola : 177 C 2 STANZA-AREA 167
1	MICROSCOPIO STEREO Costruttore : JENAMED Modello : GS 2 Matricola : 178 C 2 STANZA-AREA 167
1	MICROSCOPIO Costruttore : JENAMED Modello : B 5 Matricola : 181 C 2 STANZA-AREA 167
1	MICROSCOPIO Costruttore : JENAMED Modello : AUSJENA Matricola : 182 C 1 STANZA-AREA 167
1	MICROSCOPIO STEREO Costruttore : JENAMED Modello : AUSJENA Matricola : 179 CON APPARATO FOTOGRAFICO C 2 STANZA-AREA 167
1	MICROTOMO SEZIONATORE Costruttore : OPTECH Modello : 202 Matricola : 180 B 1 STANZA-AREA 167
1	INCUBATORE Costruttore : MMM Modello : INCUCEL Matricola : 183 A 3 STANZA-AREA 167
1	BILANCIA ELETTRONICA 2,4 KG Costruttore : GIBERTINI Modello : TM 2400 Matricola : 186 C 1 STANZA-AREA 167

Società : FONDAZIONE EDMUND MACH
Stabilimento : 001 ISTITUTO AGRARIO DI S. MICHELE A/ADIGE
Fabbricato : 001 SEDE ISTITUTO
Area : TG. 003 PALESTRA

Data stima : 31/12/2011

Q.tà	Descrizione
1	AGITATORE CON PIASTRA RISCALDANTE Costruttore : IKA WERKE Modello : RTC BASIC Matricola : 187 B 2 STANZA-AREA 167
1	AGITATORE CON PIASTRA RISCALDANTE Costruttore : TEKNO KARTELL Modello : TK 22 Matricola : 188 B 2 STANZA-AREA 167
1	AGITATORE Costruttore : FALC Modello : MIX 20 Matricola : 189 B 1 STANZA-AREA 167
1	MICROSCOPIO MONOCOLARE Matricola : 200 C 2 STANZA-AREA 167
1	BILANCIA ELETTRONICA 4,2 KG Costruttore : OHAUS Modello : ADVENTURER TM Matricola : 201 B 3 STANZA-AREA 167
1	ILLUMINATORE FIBRA OTTICA Matricola : 234 B 2 STANZA-AREA 167
1	MICROSCOPIO SEMPLICE Costruttore : LEITZ Modello : WETZ Matricola : 235 C 2 STANZA-AREA 167
1	MICROSCOPIO SEMPLICE Costruttore : LEITZ Modello : WETZ Matricola : 236 C 2 STANZA-AREA 167
1	MOBILE ALTO LEGNO 5 ANTE Matricola : 214 C 1 STANZA-AREA 165
1	MOBILE ALTO 2 ANTE VETRO Matricola : 215 C 1 STANZA-AREA 165
1	MOBILE ALTO METALLO Modello : 2X0,8 Matricola : 216 D 1 STANZA-AREA 165
1	MOBILE BASSO 2 ANTE VETRO Matricola : 217 C 1 STANZA-AREA 165
1	MOBILE ALTO 2 ANTE VETRO Matricola : 279 C 1 STANZA-AREA 165

Società : FONDAZIONE EDMUND MACH
Stabilimento : 001 ISTITUTO AGRARIO DI S. MICHELE A/ADIGE
Fabbricato : 001 SEDE ISTITUTO
Area : TG. 003 PALESTRA

Data stima : 31/12/2011

Q.tà	Descrizione
1	MOBILE ALTO METALLO PER PRODOTTI CHIMICI Matricola : 280 C 2 STANZA-AREA 165
1	MOBILE BASSO Matricola : 240 C 1 STANZA-AREA 166
1	MOBILE BASSO Matricola : 241 C 1 STANZA-AREA 166
1	MOBILE BASSO Matricola : 242 C 1 STANZA-AREA 166
1	MOBILE BASSO Matricola : 243 C 1 STANZA-AREA 166
1	MOBILE BASSO Matricola : 246 C 2 STANZA-AREA 166
1	LAVELLO CERAMICA CON MOBILE Matricola : 247 C 2 STANZA-AREA 166
1	MOBILE ALTO ANTE VETRO Matricola : 248 COMPOSTA DA 3 PARTI C 2 STANZA-AREA 166
1	MOBILE ALTO ANTE VETRO Matricola : 249 COMPOSTA DA 3 PARTI C 3 STANZA-AREA 166
1	MOBILE BASSO CARELLATO Modello : 0,5X0,5 Matricola : 250 C 2 STANZA-AREA 166
1	MOBILE BASSO 2 ANTE E CASETTI Matricola : 252 C 1 STANZA-AREA 166
1	MOBILE BASSO 2 ANTE Matricola : 259 B 2 STANZA-AREA 166
1	MOBILE BASSO 2 ANTE Matricola : 260 B 2 STANZA-AREA 166
1	MOBILE BASSO 2 ANTE Matricola : 261 B 2 STANZA-AREA 166
1	MOBILE BASSO 2 ANTE Matricola : 262 B 2 STANZA-AREA 166
1	MOBILE BASSO 1 ANTA Matricola : 255 B 2 STANZA-AREA 166

Società : FONDAZIONE EDMUND MACH
Stabilimento : 001 ISTITUTO AGRARIO DI S. MICHELE A/ADIGE
Fabbricato : 001 SEDE ISTITUTO
Area : TG. 003 PALESTRA

Data stima : 31/12/2011

Q.tà	Descrizione
1	MOBILE BASSO 1 ANTA Matricola : 256 B 2 STANZA-AREA 166
1	MOBILE BASSO 1 ANTA Matricola : 257 B 2 STANZA-AREA 166
1	MOBILE BASSO 1 ANTA Matricola : 258 B 2 STANZA-AREA 166
1	MOBILE BASSO CON QUADRO ELETTRICO Matricola : 263 B 2 STANZA-AREA 166
12	SGABELLO ALLUMINIO LEGNO Matricola : 900293 C 2 STANZA-AREA 166
2	SEDIA ALLUMINIO E PLASTICA Matricola : 900294 C 2 STANZA-AREA 166
1	SGABELLO Matricola : 900295 C 2 STANZA-AREA 166
1	MOBILE BASSO 2 ANTE VETRO Modello : 2,5X0,8 Matricola : 278 C 2 STANZA-AREA 166
1	BANCO STUDENTE 4 POSTAZIONI Modello : 3,5X0,8 Matricola : 204 C 2 STANZA-AREA 167
1	BANCO STUDENTE 4 POSTAZIONI Modello : 3,5X0,8 Matricola : 205 C 2 STANZA-AREA 167
1	BANCO STUDENTE 4 POSTAZIONI Modello : 3,5X0,8 Matricola : 206 C 2 STANZA-AREA 167
1	BANCO STUDENTE 4 POSTAZIONI Modello : 3,5X0,8 Matricola : 207 C 2 STANZA-AREA 167
1	BANCO STUDENTE 4 POSTAZIONI Modello : 3,5X0,8 Matricola : 208 C 2 STANZA-AREA 167
1	BANCO STUDENTE 4 POSTAZIONI Modello : 3,5X0,8 Matricola : 209 C 2 STANZA-AREA 167
1	BANCO STUDENTE 4 POSTAZIONI Modello : 3,5X0,8

Società : FONDAZIONE EDMUND MACH
Stabilimento : 001 ISTITUTO AGRARIO DI S. MICHELE A/ADIGE
Fabbricato : 001 SEDE ISTITUTO
Area : TG. 003 PALESTRA

Data stima : 31/12/2011

Q.tà	Descrizione
	Matricola : 210 C 2 STANZA-AREA 167
1	BANCO STUDENTE 4 POSTAZIONI Modello : 3,5X0,8 Matricola : 211 C 2 STANZA-AREA 167
1	MOBILE ALTO 3 ANTE CON VETRINA Matricola : 212 C 2 STANZA-AREA 167
1	MOBILE ALTO 3 ANTE CON VETRINA Matricola : 213 C 3 STANZA-AREA 167
40	SGABELLO STUDENTI Matricola : 900296 FERRO E LEGNO C 2 STANZA-AREA 167
1	CASSETTIERA IN METALLO Matricola : 222 C 2 STANZA-AREA 167
1	TAVOLO LEGNO Matricola : 224 2X1 MT CON PIANO IN MARMO C 1 STANZA-AREA 167
1	TAVOLO PORTA PC Matricola : 225 C 2 STANZA-AREA 167
1	PORTA PROIETTORE IN LEGNO Matricola : 226 C 1 STANZA-AREA 167
1	TAVOLO CARELLATO IN ACCIAIO Modello : 1 X 0,5 Matricola : 227 C 1 STANZA-AREA 167
1	BANCO LAMELLARE Modello : 6X1 Matricola : 228 C 1 STANZA-AREA 167
1	MOBILE BASSO 2 ANTE CARELLATO Matricola : 229 C 2 STANZA-AREA 167
1	LAVELLO INOX CON MOBILE Matricola : 230 C 2 STANZA-AREA 167
1	MOBILE BASSO 1 ANTA CON LUCHETTO Matricola : 231 C 1 STANZA-AREA 167
1	TAVOLO LEGNO CON PIANO MARMO Modello : 2X0,8 Matricola : 232 C 1 STANZA-AREA 167

Società : FONDAZIONE EDMUND MACH
Stabilimento : 001 ISTITUTO AGRARIO DI S. MICHELE A/ADIGE
Fabbricato : 001 SEDE ISTITUTO
Area : TG. 003 PALESTRA

Data stima : 31/12/2011

Q.tà	Descrizione
1	TAVOLO LEGNO CON PIANO MARMO Modello : 2X0,9 Matricola : 233 C 1 STANZA-AREA 167
1	PROIETTORE Costruttore : BENQ Modello : UP SRGB Matricola : 264 B 2 STANZA-AREA 166
1	PROIETTORE DIGITALE Costruttore : BENQ Modello : MP 620 P Matricola : 194 B 2 STANZA-AREA 167
1	PROIETTORE DIAPOSITIVE Costruttore : MC Modello : REFLECT 1000 Matricola : 195 C 2 STANZA-AREA 167
1	PC Matricola : 219 B 2 STANZA-AREA 166
1	VIDEO Matricola : 220 B 2 STANZA-AREA 166
1	STAMPANTE Costruttore : HP Modello : DESKJET Matricola : 237 B 2 STANZA-AREA 166
1	PC Matricola : 197 B 2 STANZA-AREA 167
1	VIDEO Matricola : 198 B 2 STANZA-AREA 167
1	STAMPANTE Costruttore : HP Modello : DESKJET 98 CXI Matricola : 199 C 2 STANZA-AREA 167

Totale AREA

350.760,00 V.N.

Società : FONDAZIONE EDMUND MACH
Stabilimento : 001 ISTITUTO AGRARIO DI S. MICHELE A/ADIGE
Fabbricato : 001 SEDE ISTITUTO
Area : TG. 004 MENSA BAR

Data stima : 31/12/2011

Q.tà	Descrizione
1	BANCO FRIGO + LAV. Matricola : 6527 3,5 m C 2 STANZA-AREA 905
1	LAVANDINO Matricola : 6528 1*1 m D 1 STANZA-AREA 905
1	BANCO BAR Matricola : 6531 frigo 6 cassetti 2 ante 2 vetrino frigo 1 mobile basso 2 ante B 2 STANZA-AREA 905
1	BANCO BAR Matricola : 6532 frigo 6 cassetti 2 ante 2 vetrino frigo 1 mobile basso 2 ante B 2 STANZA-AREA 905
1	BANCO BAR Matricola : 6533 frigo 6 cassetti 2 ante 2 vetrino frigo 1 mobile basso 2 ante B 2 STANZA-AREA 905
1	BANCO RETRO Matricola : 6534 3 m mobile basso 4 ante piano inox B 2 STANZA-AREA 905
1	BANCO RETRO Matricola : 6535 3m lavello mobile basso 4 ante B 2 STANZA-AREA 905
1	SCAFFALATURA METALLICA Matricola : 6545 riipiani legno STANZA-AREA 862
1	CARRELLO INOX Matricola : 6699 STANZA-AREA 866
1	PORTA VASSOI E POSATE Matricola : 6549 C 2 STANZA-AREA 873
1	VETRINA CON VASCA BAGNO MARIA Matricola : 6550 C 2 STANZA-AREA 873
1	VETRINA CON VASCA BAGNO MARIA

Società : FONDAZIONE EDMUND MACH
Stabilimento : 001 ISTITUTO AGRARIO DI S. MICHELE A/ADIGE
Fabbricato : 001 SEDE ISTITUTO
Area : TG. 004 MENSA BAR

Data stima : 31/12/2011

Q.tà	Descrizione
	Matricola : 6551 C 2 STANZA-AREA 873
1	PORTA PANE Matricola : 6554 C 2 STANZA-AREA 873
1	CARRELLO INOX Matricola : 6556 1,50*1 STANZA-AREA 873
1	VETRINA REFRIGERANTE CARRELLATA Matricola : 6557 D 1 STANZA-AREA 873
1	CARRELLI PORTA VASSOI Matricola : 6607 STANZA-AREA 873
1	CARRELLI PORTA VASSOI Matricola : 6608 STANZA-AREA 873
1	CARRELLO INOX Matricola : 6572 STANZA-AREA 873
1	CARRELLO INOX Matricola : 6573 STANZA-AREA 873
1	BOLLITORE PASTA Matricola : 6575 STANZA-AREA 873
1	PELAPATATE ELETTRICO Matricola : 6577 STANZA-AREA 873
1	LAVA VERDURE AUTOMATICO Matricola : 6578 STANZA-AREA 873
1	TRITATUTTO INOX Costruttore : Sirmann Matricola : 6579 STANZA-AREA 873
1	LAV. INOX PICCCOLO Matricola : 6581 STANZA-AREA 873
1	CARRELLO INOX Matricola : 6582 C 2 STANZA-AREA 873
1	FORNO VENTILATO Costruttore : Zanussi industrie Matricola : 6583 C 2 STANZA-AREA 873
1	FORNO VENTILATO A CONVEZIONE Costruttore : Zanussi industrie Matricola : 6585 C 2 STANZA-AREA 873

Società : FONDAZIONE EDMUND MACH
Stabilimento : 001 ISTITUTO AGRARIO DI S. MICHELE A/ADIGE
Fabbricato : 001 SEDE ISTITUTO
Area : TG. 004 MENSA BAR

Data stima : 31/12/2011

Q.tà	Descrizione
1	BANCO FRIGO N°7 4 ANTE Matricola : 6586 C 2 STANZA-AREA 873
1	BATTICARNE Matricola : 6587 C 2 STANZA-AREA 873
1	LAV INOX PICCOLO Matricola : 6589 C 2 STANZA-AREA 873
1	SCAFFALATURA METALLO INOX Matricola : 900273 4 m 1,75 h C 2 STANZA-AREA 873
1	GRIGLIA Matricola : 6591 C 2 STANZA-AREA 873
1	FRIGGITRICE A 2 VASCHE Matricola : 6592 C 2 STANZA-AREA 873
1	GRIGLIA Matricola : 6593 C 2 STANZA-AREA 873
1	CUOCI PASTA Costruttore : Zanussi industrie Matricola : 6594 C 2 STANZA-AREA 873
1	TRITACARNE Costruttore : Fimar Modello : Tr22 Matricola : 6596 D 2 STANZA-AREA 873
1	BANCO LAVORO Matricola : 6597 STANZA-AREA 878
1	BANCO LAVORO Matricola : 6598 STANZA-AREA 878
1	CARRELLO Matricola : 6599 STANZA-AREA 878
1	CARRELLO Matricola : 6600 STANZA-AREA 878
1	CARRELLO Matricola : 6601 STANZA-AREA 878
1	SCAFFALATURE Matricola : 900275 3m*2 m STANZA-AREA 867
1	SCALDA TE

Società : FONDAZIONE EDMUND MACH
Stabilimento : 001 ISTITUTO AGRARIO DI S. MICHELE A/ADIGE
Fabbricato : 001 SEDE ISTITUTO
Area : TG. 004 MENSA BAR

Data stima : 31/12/2011

Q.tà	Descrizione
	Matricola : 6702 STANZA-AREA 867
1	CARRELLO INOX Matricola : 6703 D 1 STANZA-AREA 867
1	CARRELLO INOX Matricola : 6704 D 1 STANZA-AREA 867
1	AFFETTATRICE Matricola : 6705 diam. 35 D 1 STANZA-AREA 867
1	FORNO Costruttore : Zanussi Matricola : 6706 D 1 STANZA-AREA 867
1	SCAFFALATURA METALLICA Matricola : 900276 12 m * h 2 m STANZA-AREA 867
1	BILANCIA MECCANICA Costruttore : Cretti Matricola : 6546 200 D 1 STANZA-AREA 866
1	FRIGORIFERO Costruttore : Zanussi industrie Matricola : 6560 STANZA-AREA 873
1	CELLA VERDURE N°5 Costruttore : Criocabin Matricola : 6565 2*2*2 m h STANZA-AREA 873
2	CELLA C.S. Matricola : 6569 per carni STANZA-AREA 873
1	CONGELATORE Costruttore : Zanussi industrie Matricola : 6570 per carni STANZA-AREA 873
1	FRIGORIFERO Costruttore : Zanussi industrie Matricola : 6571 STANZA-AREA 873
1	BILANCIA MECCANICA Costruttore : S. Stefano Matricola : 6574 5 kg C 2 STANZA-AREA 873

Società : FONDAZIONE EDMUND MACH
Stabilimento : 001 ISTITUTO AGRARIO DI S. MICHELE A/ADIGE
Fabbricato : 001 SEDE ISTITUTO
Area : TG. 004 MENSA BAR

Data stima : 31/12/2011

Q.tà	Descrizione
1	ABBATTITORE Costruttore : Zanussi industrie Matricola : 6584 C 2 STANZA-AREA 873
1	FRIGO N°3 Costruttore : Marene Matricola : 6588 C 2 STANZA-AREA 873
1	LAVASTOVIGLIE Costruttore : ATA Matricola : 6604 c/di scivolo D 2 STANZA-AREA 878
1	CELLA Costruttore : Misa Matricola : 6700 B 2 STANZA-AREA 867
1	LAVATRICE Costruttore : Zanussi Matricola : 6715 ex 5778 C 1 STANZA-AREA 867
1	LAVASCIUGA Costruttore : Miele Modello : automatic 145 Matricola : 6716 D 1 STANZA-AREA 867
1	MOBILE BASSO 2 ANTE Matricola : 6529 STANZA-AREA 905
1	MOBILE BASSO 2 ANTE Matricola : 6530 STANZA-AREA 905
1	MOBILE PENSILE BAR Matricola : 6536 c/di 3 ripiani 1,5 m 1 luce sopra macch. Caff[B 2 STANZA-AREA 905
1	TAVOLO Matricola : 6537 C 1 STANZA-AREA 905
1	TAVOLO Matricola : 6538 C 1 STANZA-AREA 905
1	TAVOLI ALTI Matricola : 6539 diam 60 STANZA-AREA 905
1	TAVOLI ALTI Matricola : 6540 STANZA-AREA 905

Società : FONDAZIONE EDMUND MACH
Stabilimento : 001 ISTITUTO AGRARIO DI S. MICHELE A/ADIGE
Fabbricato : 001 SEDE ISTITUTO
Area : TG. 004 MENSA BAR

Data stima : 31/12/2011

Q.tà	Descrizione
1	TAVOLI ALTI Matricola : 6541 STANZA-AREA 905
1	TAVOLI ALTI Matricola : 6542 STANZA-AREA 905
1	PANCA Matricola : 6543 6 m STANZA-AREA 905
1	PANCA Matricola : 6544 8 m STANZA-AREA 862
1	APPENDIABITI CARRELLATO Matricola : 6547 D 1 STANZA-AREA 866
1	TAVOLO DA 6 Matricola : 6698 STANZA-AREA 866
1	MOBILE BASSO 2 ANTE Matricola : 6548 C 2 STANZA-AREA 873
1	MOBILE BASSO 2 ANTE Matricola : 6552 C 2 STANZA-AREA 873
1	MOBILE BASSO A MENSOLE Matricola : 6553 C 2 STANZA-AREA 873
1	TAVOLO PICCOLO Matricola : 6555 0,5*0,5 STANZA-AREA 873
1	MOBILE BASSO 2 ANTE Matricola : 6558 STANZA-AREA 873
1	MOBILE BASSO 2 ANTE Matricola : 6559 STANZA-AREA 873
1	TAVOLO IN LEGNO Matricola : 6609 1*1,2 m STANZA-AREA 873
1	MOBILE BASSO 2 ANTE Matricola : 6610 STANZA-AREA 873
1	TAVOLO LAVORO PICCOLO Matricola : 6606 0,5*0,5 m STANZA-AREA 878
1	TAVOLO IN LEGNO

Società : FONDAZIONE EDMUND MACH
Stabilimento : 001 ISTITUTO AGRARIO DI S. MICHELE A/ADIGE
Fabbricato : 001 SEDE ISTITUTO
Area : TG. 004 MENSA BAR

Data stima : 31/12/2011

Q.tà	Descrizione
	Matricola : 6611 2*1 m B 2 STANZA-AREA 878
1	SEDIE LEGNO IN PAGLIA Matricola : 6612 B 2 STANZA-AREA 878
1	SEDIE LEGNO IN PAGLIA Matricola : 6613 B 2 STANZA-AREA 878
1	SEDIE LEGNO IN PAGLIA Matricola : 6614 B 2 STANZA-AREA 878
1	SEDIE LEGNO IN PAGLIA Matricola : 6615 B 2 STANZA-AREA 878
1	SEDIE LEGNO IN PAGLIA Matricola : 6616 B 2 STANZA-AREA 878
1	SEDIE LEGNO IN PAGLIA Matricola : 6617 B 2 STANZA-AREA 878
1	SEDIE LEGNO IN PAGLIA Matricola : 6618 B 2 STANZA-AREA 878
1	SEDIE LEGNO IN PAGLIA Matricola : 6619 B 2 STANZA-AREA 878
1	SEDIE LEGNO IN PAGLIA Matricola : 6620 B 2 STANZA-AREA 878
1	SEDIE LEGNO IN PAGLIA Matricola : 6621 B 2 STANZA-AREA 878
1	SEDIE LEGNO IN PAGLIA Matricola : 6622 B 2 STANZA-AREA 878
1	SEDIE LEGNO IN PAGLIA Matricola : 6623 B 2 STANZA-AREA 878
1	MOBILE BASSO 1 ANTA IN LEGNO Matricola : 6624 STANZA-AREA 878
1	TAVOLO MENSA 6 POSTI Matricola : 6626 STANZA-AREA 873
1	TAVOLO MENSA 6 POSTI Matricola : 6627 STANZA-AREA 873
1	TAVOLO MENSA 6 POSTI Matricola : 6628 STANZA-AREA 873

Società : FONDAZIONE EDMUND MACH
Stabilimento : 001 ISTITUTO AGRARIO DI S. MICHELE A/ADIGE
Fabbricato : 001 SEDE ISTITUTO
Area : TG. 004 MENSA BAR

Data stima : 31/12/2011

Q.tà	Descrizione
1	TAVOLO MENSA 6 POSTI Matricola : 6629 STANZA-AREA 873
1	TAVOLO MENSA 6 POSTI Matricola : 6630 STANZA-AREA 873
1	TAVOLO MENSA 6 POSTI Matricola : 6631 STANZA-AREA 873
1	TAVOLO MENSA 6 POSTI Matricola : 6632 STANZA-AREA 873
1	TAVOLO MENSA 6 POSTI Matricola : 6633 STANZA-AREA 873
1	TAVOLO MENSA 6 POSTI Matricola : 6634 STANZA-AREA 873
1	TAVOLO MENSA 6 POSTI Matricola : 6635 STANZA-AREA 873
1	TAVOLO MENSA 6 POSTI Matricola : 6636 STANZA-AREA 873
1	TAVOLO MENSA 6 POSTI Matricola : 6637 STANZA-AREA 873
1	TAVOLO MENSA 6 POSTI Matricola : 6638 STANZA-AREA 873
1	TAVOLO MENSA 6 POSTI Matricola : 6639 STANZA-AREA 873
1	TAVOLO MENSA 6 POSTI Matricola : 6640 STANZA-AREA 873
1	TAVOLO MENSA 6 POSTI Matricola : 6641 STANZA-AREA 873
1	TAVOLO MENSA 6 POSTI Matricola : 6642 STANZA-AREA 873
1	TAVOLO MENSA 6 POSTI Matricola : 6643 STANZA-AREA 873
1	TAVOLO MENSA 6 POSTI Matricola : 6644 STANZA-AREA 873
1	TAVOLO MENSA 6 POSTI Matricola : 6645 STANZA-AREA 873

Società : FONDAZIONE EDMUND MACH
Stabilimento : 001 ISTITUTO AGRARIO DI S. MICHELE A/ADIGE
Fabbricato : 001 SEDE ISTITUTO
Area : TG. 004 MENSA BAR

Data stima : 31/12/2011

Q.tà	Descrizione
1	TAVOLO MENSA 6 POSTI Matricola : 6646 STANZA-AREA 873
1	TAVOLO MENSA 6 POSTI Matricola : 6647 STANZA-AREA 873
1	TAVOLO MENSA 6 POSTI Matricola : 6648 STANZA-AREA 873
1	TAVOLO MENSA 6 POSTI Matricola : 6649 STANZA-AREA 873
1	TAVOLO MENSA 4 POSTI Matricola : 6650 STANZA-AREA 873
1	TAVOLO MENSA 4 POSTI Matricola : 6651 STANZA-AREA 873
1	TAVOLO MENSA 4 POSTI Matricola : 6652 STANZA-AREA 873
1	TAVOLO MENSA 4 POSTI Matricola : 6653 STANZA-AREA 873
1	TAVOLO MENSA 4 POSTI Matricola : 6654 STANZA-AREA 873
1	TAVOLO MENSA 4 POSTI Matricola : 6655 STANZA-AREA 873
1	TAVOLO MENSA 4 POSTI Matricola : 6656 STANZA-AREA 873
1	TAVOLO MENSA 4 POSTI Matricola : 6657 STANZA-AREA 873
1	TAVOLO MENSA 4 POSTI Matricola : 6658 STANZA-AREA 873
1	TAVOLO MENSA 4 POSTI Matricola : 6659 STANZA-AREA 873
1	TAVOLO MENSA 4 POSTI Matricola : 6660 STANZA-AREA 873
1	TAVOLO MENSA 4 POSTI Matricola : 6661 STANZA-AREA 873
1	TAVOLO MENSA 4 POSTI Matricola : 6662

Società : FONDAZIONE EDMUND MACH
Stabilimento : 001 ISTITUTO AGRARIO DI S. MICHELE A/ADIGE
Fabbricato : 001 SEDE ISTITUTO
Area : TG. 004 MENSA BAR

Data stima : 31/12/2011

Q.tà	Descrizione
	STANZA-AREA 873
1	TAVOLO MENSA 4 POSTI Matricola : 6663 STANZA-AREA 873
1	TAVOLO MENSA 4 POSTI Matricola : 6664 STANZA-AREA 873
1	TAVOLO MENSA 4 POSTI Matricola : 6665 STANZA-AREA 873
1	TAVOLO MENSA 4 POSTI Matricola : 6666 STANZA-AREA 873
1	TAVOLO MENSA 4 POSTI Matricola : 6667 STANZA-AREA 873
1	TAVOLO MENSA 4 POSTI Matricola : 6668 STANZA-AREA 873
1	TAVOLO MENSA 4 POSTI Matricola : 6669 STANZA-AREA 873
1	TAVOLO MENSA 4 POSTI Matricola : 6670 STANZA-AREA 873
1	TAVOLO MENSA 4 POSTI Matricola : 6671 STANZA-AREA 873
1	TAVOLO MENSA 4 POSTI Matricola : 6672 STANZA-AREA 873
1	TAVOLO MENSA 4 POSTI Matricola : 6673 STANZA-AREA 873
1	TAVOLO MENSA 4 POSTI Matricola : 6674 STANZA-AREA 873
1	TAVOLO MENSA 4 POSTI Matricola : 6675 STANZA-AREA 873
1	TAVOLO MENSA 4 POSTI Matricola : 6676 STANZA-AREA 873
1	TAVOLO MENSA 4 POSTI Matricola : 6677 STANZA-AREA 873
1	TAVOLO MENSA 4 POSTI Matricola : 6678 STANZA-AREA 873
1	TAVOLO MENSA 4 POSTI

Società : FONDAZIONE EDMUND MACH
Stabilimento : 001 ISTITUTO AGRARIO DI S. MICHELE A/ADIGE
Fabbricato : 001 SEDE ISTITUTO
Area : TG. 004 MENSA BAR

Data stima : 31/12/2011

Q.tà	Descrizione
	Matricola : 6679 STANZA-AREA 873
1	TAVOLO MENSA 4 POSTI Matricola : 6680 STANZA-AREA 873
1	TAVOLO MENSA 4 POSTI Matricola : 6681 STANZA-AREA 873
1	TAVOLO MENSA 4 POSTI Matricola : 6682 STANZA-AREA 873
1	TAVOLO MENSA 4 POSTI Matricola : 6683 STANZA-AREA 873
1	TAVOLO MENSA 4 POSTI Matricola : 6684 STANZA-AREA 873
1	TAVOLO MENSA 4 POSTI Matricola : 6685 STANZA-AREA 873
1	TAVOLO MENSA 4 POSTI Matricola : 6686 STANZA-AREA 873
1	TAVOLO MENSA 4 POSTI Matricola : 6687 STANZA-AREA 873
1	TAVOLO MENSA 4 POSTI Matricola : 6688 STANZA-AREA 873
1	TAVOLO MENSA 4 POSTI Matricola : 6689 STANZA-AREA 873
1	TAVOLO MENSA 4 POSTI Matricola : 6690 STANZA-AREA 873
1	TAVOLO MENSA 4 POSTI Matricola : 6691 STANZA-AREA 873
1	TAVOLO MENSA 4 POSTI Matricola : 6692 STANZA-AREA 873
1	TAVOLO MENSA 4 POSTI Matricola : 6693 STANZA-AREA 873
1	TAVOLO MENSA 4 POSTI Matricola : 6694 STANZA-AREA 873
1	MOBILE BASSO 1 ANTA Matricola : 6695 STANZA-AREA 873

Società : FONDAZIONE EDMUND MACH
Stabilimento : 001 ISTITUTO AGRARIO DI S. MICHELE A/ADIGE
Fabbricato : 001 SEDE ISTITUTO
Area : TG. 004 MENSA BAR

Data stima : 31/12/2011

Q.tà	Descrizione
1	MOBILE BASSO 3 ANTE Matricola : 6696 STANZA-AREA 873
1	MOBILE BASSO 2 ANTE Matricola : 6697 STANZA-AREA 873
316	SEDIE Matricola : 900274 STANZA-AREA 867
1	MOBILE ALTO 2 ANTE Matricola : 6701 STANZA-AREA 867
1	MOBILE ALTO A 2 STIPETTI Matricola : 6707 C 3 STANZA-AREA 867
1	MOBILE ALTO A 2 STIPETTI Matricola : 6708 C 3 STANZA-AREA 867
1	MOBILE ALTO A 2 STIPETTI Matricola : 6709 C 3 STANZA-AREA 867
1	MOBILE ALTO A 2 STIPETTI Matricola : 6710 C 3 STANZA-AREA 867
1	MOBILE ALTO A 2 STIPETTI Matricola : 6711 C 3 STANZA-AREA 867
1	MOBILE ALTO A 2 STIPETTI Matricola : 6712 C 3 STANZA-AREA 867
1	MOBILE ALTO A 2 STIPETTI Matricola : 6713 C 3 STANZA-AREA 867
1	MOBILE ALTO 3 ANTE IN LEGNO Matricola : 6714 STANZA-AREA 867
4	SEDIE Matricola : 900277 STANZA-AREA 867
100	BANCHI Costruttore : ecnocoop Matricola :

Totale AREA

213.170,00 V.N.

Società : FONDAZIONE EDMUND MACH
Stabilimento : 001 ISTITUTO AGRARIO DI S. MICHELE A/ADIGE
Fabbricato : 001 SEDE ISTITUTO
Area : TG. 005 ALA OVEST

Data stima : 31/12/2011

Q.tà	Descrizione
1	LAVAGNA A MURO Matricola : 5360 STANZA-AREA 161
1	LAVAGNA MURO Matricola : 5367 A 3 STANZA-AREA 160
1	LAVAGNA MURO Matricola : 5373 A 2 STANZA-AREA 159
1	LAVAGNA MURO Matricola : 5381 STANZA-AREA 158
1	LAVAGNA MURO Matricola : 5386 C 2 STANZA-AREA 244
1	LAVABO Matricola : 5392 STANZA-AREA 240
1	LAVAGNA MURO Matricola : 5398 B 2 STANZA-AREA 232
1	LAVAGNA A MURO Matricola : 5597 B 2 STANZA-AREA 162
1	LAV. MURO Matricola : 6481 B 2 STANZA-AREA 7B
1	LAVAGNA MURO Matricola : 6486 D 1 STANZA-AREA 7A
1	LAVAGNA MURO Matricola : 6487 D 1 STANZA-AREA 7A
1	LAVAGNA MURO Matricola : 6488 STANZA-AREA 4
1	LAVAGNA MURO Matricola : 6489 STANZA-AREA 4
1	LAVAGNA MURO Matricola : 6493 STANZA-AREA 5
1	LAVAGNA MURO Matricola : 6494 STANZA-AREA 5
1	LAVAGNA MURO Matricola : 6498 STANZA-AREA 6
1	LAVAGNA MURO Matricola : 6499

Società : FONDAZIONE EDMUND MACH
Stabilimento : 001 ISTITUTO AGRARIO DI S. MICHELE A/ADIGE
Fabbricato : 001 SEDE ISTITUTO
Area : TG. 005 ALA OVEST

Data stima : 31/12/2011

Q.tà	Descrizione
	STANZA-AREA 6
1	LAVAGNA A MURO Matricola : 301 B 2 STANZA-AREA 232
1	LAVAGNA A MURO Matricola : 307 B 2 STANZA-AREA 233
1	LAVAGNA A MURO Matricola : 311 B 2 STANZA-AREA 234
1	LAVAGNA A MURO Matricola : 318 B 2 STANZA-AREA 236
1	LAVAGNA LUMMINOSA Costruttore : GEHA MED Modello : TOURING Matricola : 319 B 2 STANZA-AREA 236
1	LAVAGNA LUMMINOSA Costruttore : GEHA MED Modello : TOURING Matricola : 289 B 2 STANZA-AREA 238
1	LAVAGNA A MURO Modello : 3X1,2 Matricola : 290 B 2 STANZA-AREA 238
1	FRIGORIFERO Costruttore : ELETTROLUX Matricola : 5375 C 2 STANZA-AREA 159
1	MOBILE ALTO 2 ANTE Matricola : 5355 STANZA-AREA 161
1	MOBILE ALTO 2 ANTE Matricola : 5356 STANZA-AREA 161
1	MOBILE ALTO 2 ANTE Matricola : 5357 STANZA-AREA 161
1	MOBILE BASSO 1 ANTA Matricola : 5358 STANZA-AREA 161
1	SCRIVANIA Matricola : 5361 A 3 STANZA-AREA 161
28	BANCO STUDENTE 2 P Matricola : 900205 A 3 STANZA-AREA 161
32	SEDIA STUDENTE Matricola : 900206

Società : FONDAZIONE EDMUND MACH
Stabilimento : 001 ISTITUTO AGRARIO DI S. MICHELE A/ADIGE
Fabbricato : 001 SEDE ISTITUTO
Area : TG. 005 ALA OVEST

Data stima : 31/12/2011

Q.tà	Descrizione
	A 3 STANZA-AREA 161
1	MOBILE ALTO 2 ANTE Matricola : 5362 STANZA-AREA 160
1	MOBILE ALTO 2 ANTE Matricola : 5363 STANZA-AREA 160
1	MOBILE ALTO 2 ANTE Matricola : 5364 STANZA-AREA 160
1	MOBILE BASSO 1 ANTA Matricola : 5365 STANZA-AREA 160
1	SCRIVANIA Matricola : 5368 A 3 STANZA-AREA 160
28	BANCO STUDENTE 2 P Matricola : 900207 STANZA-AREA 160
30	SEDIA STUDENTE Matricola : 900208 A 2 STANZA-AREA 160
1	MOBILE ALTO 2 ANTE Matricola : 5369 A 3 STANZA-AREA 159
1	MOBILE ALTO 2 ANTE Matricola : 5370 STANZA-AREA 159
1	MOBILE ALTO 2 ANTE Matricola : 5371 STANZA-AREA 159
1	MOBILE BASSO 1 ANTA Matricola : 5372 STANZA-AREA 159
1	SCRIVANIA Matricola : 5374 A 3 STANZA-AREA 159
32	BANCO STUDENTE 2 P Matricola : 900209 A 3 STANZA-AREA 159
36	SEDIE STUDENTE Matricola : 900210 A 3 STANZA-AREA 159
1	MOBILE ALTO 2 ANTE Matricola : 5376 STANZA-AREA 158
1	MOBILE ALTO 2 ANTE Matricola : 5377 STANZA-AREA 158
1	MOBILE ALTO 2 ANTE

Società : FONDAZIONE EDMUND MACH
Stabilimento : 001 ISTITUTO AGRARIO DI S. MICHELE A/ADIGE
Fabbricato : 001 SEDE ISTITUTO
Area : TG. 005 ALA OVEST

Data stima : 31/12/2011

Q.tà	Descrizione
	Matricola : 5378 STANZA-AREA 158
1	MOBILE BASSO 1 ANTA Matricola : 5379 STANZA-AREA 158
1	SCRIVANIA Matricola : 5382 A 3 STANZA-AREA 158
30	BANCO STUDENTE 2 P Matricola : 900211 A 3 STANZA-AREA 158
32	SEDIE STUDENTE Matricola : 900212 A 3 STANZA-AREA 158
1	MOBILE ALTO 2 ANTE Matricola : 5383 B 2 STANZA-AREA 244
1	MOBILE BASSO 1 ANTA Matricola : 5384 B 2 STANZA-AREA 244
1	SCRIVANIA Matricola : 5387 C 2 STANZA-AREA 244
14	BANCO STUDENTE 2 P Matricola : 900213 C 2 STANZA-AREA 244
16	SEDIE STUDENTE Matricola : 900214 C 2 STANZA-AREA 244
1	TAVOLO 2MT Matricola : 5388 C 2 STANZA-AREA 240
1	TAVOLO 2MT Matricola : 5389 C 2 STANZA-AREA 240
1	TAVOLO SEMICERCHIO Matricola : 5390 STANZA-AREA 240
1	TAVOLO 1 X 1 Matricola : 5391 STANZA-AREA 240
11	SEDIE STUDENTE Matricola : 900215 STANZA-AREA 240
1	MOBILE ALTO 2 ANTE Matricola : 5393 STANZA-AREA 232
1	MOBILE ALTO 2 ANTE Matricola : 5394 STANZA-AREA 232

Società : FONDAZIONE EDMUND MACH
Stabilimento : 001 ISTITUTO AGRARIO DI S. MICHELE A/ADIGE
Fabbricato : 001 SEDE ISTITUTO
Area : TG. 005 ALA OVEST

Data stima : 31/12/2011

Q.tà	Descrizione
1	MOBILE ALTO 2 ANTE Matricola : 5395 STANZA-AREA 232
1	MOBILE BASSO 1 ANTA Matricola : 5396 STANZA-AREA 232
1	SCRIVANIA Matricola : 5399 B 2 STANZA-AREA 232
8	BANCO STUDENTE 2 P Matricola : 900216 B 2 STANZA-AREA 232
25	SEDIE STUDENTE Matricola : 900217 B 2 STANZA-AREA 232
1	MOBILE ALTO 2 ANTE VETRO Matricola : 5400 C 1 STANZA-AREA 203
1	MOBILE ALTO 2 ANTE VETRO Matricola : 5401 C 1 STANZA-AREA 203
1	MOBILE ALTO 1 ANTA Matricola : 5593 STANZA-AREA 162
1	MOBILE BASSO 1 ANTA Matricola : 5591 STANZA-AREA 162
1	SCRIVANIA Matricola : 5598 STANZA-AREA 162
27	BANCO STUDENTE Matricola : 900246 A 3 STANZA-AREA 162
29	SEDIA STUDENTE Matricola : 900247 A 3 STANZA-AREA 162
1	MOBILE ALTO 2 ANTE Matricola : 6475 STANZA-AREA 7B
1	TAVOLO IN LEGNO Matricola : 6476 STANZA-AREA 7A
1	SCRIVANIA Matricola : 6479 STANZA-AREA 7A
1	SCRIVANIA Matricola : 6482 C 1 STANZA-AREA 7B
1	SCRIVANIA Matricola : 6483 C 1 STANZA-AREA 7B

Società : FONDAZIONE EDMUND MACH
Stabilimento : 001 ISTITUTO AGRARIO DI S. MICHELE A/ADIGE
Fabbricato : 001 SEDE ISTITUTO
Area : TG. 005 ALA OVEST

Data stima : 31/12/2011

Q.tà	Descrizione
20	SEDIE STUDIO Matricola : 900258 STANZA-AREA 7B
18	BANCO STUDIO Matricola : 900259 STANZA-AREA 7B
1	SCRIVANIA Matricola : 6485 STANZA-AREA 7A
17	BANCO STUDIO Matricola : 900260 B 3 STANZA-AREA 7A
18	SEDIE STUDIO Matricola : 900261 C 2 STANZA-AREA 7A
1	SCRIVANIA Matricola : 6490 STANZA-AREA 4
1	MOBILE BASSO 1 ANTA Matricola : 6491 STANZA-AREA 4
24	BANCO STUDIO Matricola : 900262 C 1 STANZA-AREA 4
27	SEDIE STUDIO Matricola : 900263 C 1 STANZA-AREA 4
1	MOBILE BASSO 1 ANTA Matricola : 6496 STANZA-AREA 5
25	BANCO STUDIO Matricola : 900264 C 1 STANZA-AREA 5
27	SEDIE STUDIO Matricola : 900265 C 1 STANZA-AREA 5
1	SCRIVANIA Matricola : 6500 STANZA-AREA 6
1	MOBILE BASSO 1 ANTA Matricola : 6501 STANZA-AREA 6
1	MOBILE BASSO 2 ANTE Matricola : 6503 STANZA-AREA 6
1	MOBILE BASSO 2 ANTE Matricola : 6504 STANZA-AREA 6
20	BANCO STUDIO Matricola : 900266

Società : FONDAZIONE EDMUND MACH
Stabilimento : 001 ISTITUTO AGRARIO DI S. MICHELE A/ADIGE
Fabbricato : 001 SEDE ISTITUTO
Area : TG. 005 ALA OVEST

Data stima : 31/12/2011

Q.tà	Descrizione
	C 2 STANZA-AREA 6
24	SEDIE STUDIO Matricola : 900267 C 2 STANZA-AREA 6
1	ESPOSITORE VETRA Matricola : 6505 2,5*2 h atrio STANZA-AREA 6
1	SCRIVANIA CON ALLUNGO Matricola : 295 C 1 STANZA-AREA 201
1	SEDIA Matricola : 900297 C 1 STANZA-AREA 201
1	MOBILE ALTO 2 ANTE VETRO Matricola : 294 C 1 STANZA-AREA 203
1	MOBILE ALTO 2 ANTE VETRO Matricola : 1343 C 1 STANZA-AREA 203
1	MOBILE ALTO 2 ANTE VETRO Matricola : 1344 C 1 STANZA-AREA 203
1	MOBILE ALTO 2 ANTE VETRO Matricola : 1345 C 1 STANZA-AREA 203
1	SCRIVANIA Matricola : 302 3X1 MT B 2 STANZA-AREA 232
1	MOBILE ALTO 2 ANTE Matricola : 303 C 2 STANZA-AREA 232
1	MOBILE ALTO 2 ANTE Matricola : 304 C 2 STANZA-AREA 232
1	MOBILE ALTO 2 ANTE Matricola : 305 C 2 STANZA-AREA 232
8	BANCO STUDENTE A 3 POSTAZIONI Matricola : 900298 A 2 STANZA-AREA 232
31	SEDIA STUDENTE Matricola : 900299 A 2 STANZA-AREA 232
1	SCRIVANIA Matricola : 306 B 2 STANZA-AREA 233
8	BANCO STUDENTE A 3 POSTAZIONI Matricola : 900300 A 2 STANZA-AREA 233

Società : FONDAZIONE EDMUND MACH
Stabilimento : 001 ISTITUTO AGRARIO DI S. MICHELE A/ADIGE
Fabbricato : 001 SEDE ISTITUTO
Area : TG. 005 ALA OVEST

Data stima : 31/12/2011

Q.tà	Descrizione
27	SEDIA STUDENTE Matricola : 900301 A 2 STANZA-AREA 233
1	SEDIA STUDENTE Matricola : 900302 C 2 STANZA-AREA 233
1	MOBILE ALTO 2 ANTE Matricola : 308 C 2 STANZA-AREA 233
1	MOBILE ALTO 2 ANTE Matricola : 309 C 2 STANZA-AREA 233
1	MOBILE ALTO 2 ANTE Matricola : 310 C 2 STANZA-AREA 233
8	BANCO STUDENTE A 3 POSTAZIONI Matricola : 900303 A 2 STANZA-AREA 234
27	SEDIA STUDENTE Matricola : 900304 A 2 STANZA-AREA 234
1	SCRIVANIA Matricola : 312 B 2 STANZA-AREA 234
1	MOBILE ALTO 2 ANTE Matricola : 313 C 2 STANZA-AREA 234
1	MOBILE ALTO 2 ANTE Matricola : 314 C 2 STANZA-AREA 234
1	MOBILE ALTO 2 ANTE Matricola : 315 C 2 STANZA-AREA 234
8	BANCO STUDENTE A 3 POSTAZIONI Matricola : 900305 A 2 STANZA-AREA 236
27	SEDIA STUDENTE Matricola : 900306 A 2 STANZA-AREA 236
1	SCRIVANIA Matricola : 317 B 2 STANZA-AREA 236
1	MOBILE ALTO 2 ANTE Matricola : 320 C 2 STANZA-AREA 236
1	MOBILE ALTO 2 ANTE Matricola : 1341 C 2 STANZA-AREA 236
1	MOBILE ALTO 2 ANTE Matricola : 1342 C 2 STANZA-AREA 236

Società : FONDAZIONE EDMUND MACH
Stabilimento : 001 ISTITUTO AGRARIO DI S. MICHELE A/ADIGE
Fabbricato : 001 SEDE ISTITUTO
Area : TG. 005 ALA OVEST

Data stima : 31/12/2011

Q.tà	Descrizione
1	MOBILE BASSO 1 ANTA Matricola : 316 C 2 STANZA-AREA 236
1	SCRIVANIA Matricola : 296 C 1 STANZA-AREA 237
1	MOBILE BASSO 1 ANTA Matricola : 297 C 1 STANZA-AREA 237
1	MOBILE ALTO 2 ANTE Matricola : 298 C 1 STANZA-AREA 237
1	MOBILE ALTO 2 ANTE Matricola : 299 C 1 STANZA-AREA 237
18	BANCO STUDENTE Matricola : 900307 C 2 STANZA-AREA 237
20	SEDIA STUDENTE Matricola : 900308 C 2 STANZA-AREA 237
1	MOBILE BASSO 1 ANTA Matricola : 288 C 1 STANZA-AREA 238
1	SCRIVANIA Matricola : 291 C 2 STANZA-AREA 238
1	MOBILE ALTO 2 ANTE Matricola : 292 C 1 STANZA-AREA 238
1	ATTACCAPANNI A MURO Matricola : 293 C 1 STANZA-AREA 238
16	BANCO STUDENTE Matricola : 900309 B 2 STANZA-AREA 238
17	SEDIA STUDENTE Matricola : 900310 B 2 STANZA-AREA 238
1	LAVAGNA LUMINOSA Matricola : 5359 STANZA-AREA 161
1	LAVAGNA LUMINOSA Matricola : 5366 STANZA-AREA 160
1	LAVAGNA LUMINOSA Matricola : 5380 STANZA-AREA 158
1	LAVAGNA LUMINOSA Matricola : 5385

Società : FONDAZIONE EDMUND MACH
Stabilimento : 001 ISTITUTO AGRARIO DI S. MICHELE A/ADIGE
Fabbricato : 001 SEDE ISTITUTO
Area : TG. 005 ALA OVEST

Data stima : 31/12/2011

Q.tà	Descrizione
	B 2 STANZA-AREA 244
1	LAVAGNA LUMINOSA Matricola : 5397 STANZA-AREA 232
1	LAVAGNA LUMINOSA Matricola : 5592 STANZA-AREA 162
1	TV Costruttore : Philips Matricola : 6477 STANZA-AREA 7A
1	VIDEO REGISTRATORE DVD Costruttore : Daewoo Matricola : 6478 STANZA-AREA 7A
1	LAVAGNA LUMINOSA Matricola : 6492 STANZA-AREA 4
1	LAVAGNA LUMINOSA Matricola : 6497 STANZA-AREA 5
1	LAVAGNA LUMINOSA Matricola : 6502 STANZA-AREA 6
Totale AREA	
145.940,00 V.N.	

Società : FONDAZIONE EDMUND MACH
Stabilimento : 001 ISTITUTO AGRARIO DI S. MICHELE A/ADIGE
Fabbricato : 001 SEDE ISTITUTO
Area : TG. 006 ALA SUD

Data stima : 31/12/2011

Q.tà	Descrizione
1	CAPPA Costruttore : VILLA Modello : DINAMIKA Matricola : 2349 C 2 STANZA-AREA 323
1	LAVELLO A BANCO Matricola : 2351 C 2 STANZA-AREA 323
1	LAVELLO A BANCO Matricola : 2352 C 2 STANZA-AREA 323
1	BANCO LABORATORIO Matricola : 2353 C 2 STANZA-AREA 323
1	BANCO LABORATORIO Matricola : 2354 C 2 STANZA-AREA 323
2	CAPPA Costruttore : VILLA Matricola : 900179 STANZA-AREA 325
1	BANCO LABORATORIO Matricola : 2421 STANZA-AREA 325
1	BANCO LABORATORIO Matricola : 2422 STANZA-AREA 325
1	BANCO LABORATORIO Matricola : 2423 STANZA-AREA 325
1	BANCO LABORATORIO Matricola : 2424 STANZA-AREA 325
1	BANCO LABORATORIO Matricola : 2390 STANZA-AREA 325
1	BANCO LABORATORIO Matricola : 2391 STANZA-AREA 325
1	BANCO LABORATORIO Matricola : 2392 STANZA-AREA 325
1	BANCO LABORATORIO Matricola : 2393 STANZA-AREA 325
1	BANCO LABORATORIO Matricola : 2394 STANZA-AREA 325
1	BANCO LABORATORIO Matricola : 2395 STANZA-AREA 325

Società : FONDAZIONE EDMUND MACH
Stabilimento : 001 ISTITUTO AGRARIO DI S. MICHELE A/ADIGE
Fabbricato : 001 SEDE ISTITUTO
Area : TG. 006 ALA SUD

Data stima : 31/12/2011

Q.tà	Descrizione
1	BANCO LABORATORIO Matricola : 2396 STANZA-AREA 325
1	BANCO LABORATORIO Matricola : 2397 STANZA-AREA 325
1	BANCO LABORATORIO Matricola : 2398 STANZA-AREA 325
1	BANCO LABORATORIO Matricola : 2399 STANZA-AREA 325
1	BANCO LABORATORIO Matricola : 2400 STANZA-AREA 325
1	BANCO LABORATORIO Matricola : 2405 STANZA-AREA 325
1	BANCO LABORATORIO Matricola : 2406 STANZA-AREA 325
1	BANCO LABORATORIO Matricola : 2407 STANZA-AREA 325
1	BANCO LABORATORIO Matricola : 2408 STANZA-AREA 325
1	BANCO LABORATORIO Matricola : 2409 STANZA-AREA 325
1	BANCO LABORATORIO Matricola : 2410 STANZA-AREA 325
1	BANCO LABORATORIO Matricola : 2411 STANZA-AREA 325
1	BANCO LABORATORIO Matricola : 2412 STANZA-AREA 325
1	BANCO LABORATORIO Matricola : 2413 STANZA-AREA 325
1	BANCO LABORATORIO Matricola : 2414 STANZA-AREA 325
1	BANCO LABORATORIO Matricola : 2415 STANZA-AREA 325
1	MOBILE BASSO SOTTO BANCO Matricola : 2425 STANZA-AREA 325

Società : FONDAZIONE EDMUND MACH
Stabilimento : 001 ISTITUTO AGRARIO DI S. MICHELE A/ADIGE
Fabbricato : 001 SEDE ISTITUTO
Area : TG. 006 ALA SUD

Data stima : 31/12/2011

Q.tà	Descrizione
1	MOBILE BASSO SOTTO BANCO Matricola : 2426 STANZA-AREA 325
1	MOBILE BASSO SOTTO BANCO Matricola : 2427 STANZA-AREA 325
1	MOBILE BASSO SOTTO BANCO Matricola : 2428 STANZA-AREA 325
1	MOBILE BASSO SOTTO BANCO Matricola : 2429 STANZA-AREA 325
1	MOBILE BASSO SOTTO BANCO Matricola : 2430 STANZA-AREA 325
1	MOBILE BASSO SOTTO BANCO Matricola : 2431 STANZA-AREA 325
1	MOBILE BASSO SOTTO BANCO Matricola : 2432 STANZA-AREA 325
1	MOBILE BASSO SOTTO BANCO Matricola : 2433 STANZA-AREA 325
1	MOBILE BASSO SOTTO BANCO Matricola : 2434 STANZA-AREA 325
1	MOBILE BASSO SOTTO BANCO Matricola : 2435 STANZA-AREA 325
1	MOBILE BASSO SOTTO BANCO Matricola : 2436 STANZA-AREA 325
1	MOBILE BASSO SOTTO BANCO Matricola : 2437 STANZA-AREA 325
1	MOBILE BASSO SOTTO BANCO Matricola : 2438 STANZA-AREA 325
1	MOBILE BASSO SOTTO BANCO Matricola : 2439 STANZA-AREA 325
1	MOBILE BASSO SOTTO BANCO Matricola : 2440 STANZA-AREA 325
1	MOBILE BASSO SOTTO BANCO Matricola : 2441 STANZA-AREA 325
1	MOBILE BASSO SOTTO BANCO Matricola : 2442

Società : FONDAZIONE EDMUND MACH
Stabilimento : 001 ISTITUTO AGRARIO DI S. MICHELE A/ADIGE
Fabbricato : 001 SEDE ISTITUTO
Area : TG. 006 ALA SUD

Data stima : 31/12/2011

Q.tà	Descrizione
	STANZA-AREA 325
1	MOBILE BASSO SOTTO BANCO Matricola : 2443 STANZA-AREA 325
1	MOBILE BASSO SOTTO BANCO Matricola : 2444 STANZA-AREA 325
1	MOBILE BASSO SOTTO BANCO Matricola : 2445 STANZA-AREA 325
1	MOBILE BASSO SOTTO BANCO Matricola : 2446 STANZA-AREA 325
1	MOBILE BASSO SOTTO BANCO Matricola : 2447 STANZA-AREA 325
1	MOBILE BASSO SOTTO BANCO Matricola : 2448 STANZA-AREA 325
1	MOBILE BASSO SOTTO BANCO Matricola : 2449 STANZA-AREA 325
1	MOBILE BASSO SOTTO BANCO Matricola : 2450 STANZA-AREA 325
1	MOBILE BASSO SOTTO BANCO Matricola : 2451 STANZA-AREA 325
1	MOBILE BASSO SOTTO BANCO Matricola : 2452 STANZA-AREA 325
1	MOBILE BASSO SOTTO BANCO Matricola : 2453 STANZA-AREA 325
1	MOBILE BASSO SOTTO BANCO Matricola : 2454 STANZA-AREA 325
1	MOBILE BASSO SOTTO BANCO Matricola : 2455 STANZA-AREA 325
1	MOBILE BASSO SOTTO BANCO Matricola : 2456 STANZA-AREA 325
1	MOBILE BASSO SOTTO BANCO Matricola : 2457 STANZA-AREA 325
1	MOBILE BASSO SOTTO BANCO Matricola : 2458 STANZA-AREA 325
1	MOBILE BASSO SOTTO BANCO

Società : FONDAZIONE EDMUND MACH
Stabilimento : 001 ISTITUTO AGRARIO DI S. MICHELE A/ADIGE
Fabbricato : 001 SEDE ISTITUTO
Area : TG. 006 ALA SUD

Data stima : 31/12/2011

Q.tà	Descrizione
	Matricola : 2459 STANZA-AREA 325
1	MOBILE BASSO SOTTO BANCO Matricola : 2460 STANZA-AREA 325
1	MOBILE BASSO SOTTO BANCO Matricola : 2461 STANZA-AREA 325
1	MOBILE BASSO SOTTO BANCO Matricola : 2462 STANZA-AREA 325
1	MOBILE BASSO SOTTO BANCO Matricola : 2463 STANZA-AREA 325
1	MOBILE BASSO SOTTO BANCO Matricola : 2464 STANZA-AREA 325
1	MOBILE BASSO SOTTO BANCO Matricola : 2465 STANZA-AREA 325
1	MOBILE BASSO SOTTO BANCO Matricola : 2466 STANZA-AREA 325
1	MOBILE BASSO SOTTO BANCO Matricola : 2467 STANZA-AREA 325
1	MOBILE BASSO SOTTO BANCO Matricola : 2468 STANZA-AREA 325
1	MOBILE BASSO SOTTO BANCO Matricola : 2469 STANZA-AREA 325
1	MOBILE BASSO SOTTO BANCO Matricola : 2470 STANZA-AREA 325
1	MOBILE BASSO SOTTO BANCO Matricola : 2471 STANZA-AREA 325
1	MOBILE BASSO SOTTO BANCO Matricola : 2472 STANZA-AREA 325
1	MOBILE BASSO SOTTO BANCO Matricola : 2473 STANZA-AREA 325
1	MOBILE BASSO SOTTO BANCO Matricola : 2474 STANZA-AREA 325
1	MOBILE BASSO SOTTO BANCO Matricola : 2475 STANZA-AREA 325

Società : FONDAZIONE EDMUND MACH
Stabilimento : 001 ISTITUTO AGRARIO DI S. MICHELE A/ADIGE
Fabbricato : 001 SEDE ISTITUTO
Area : TG. 006 ALA SUD

Data stima : 31/12/2011

Q.tà	Descrizione
1	MOBILE BASSO SOTTO BANCO Matricola : 2476 STANZA-AREA 325
1	MOBILE BASSO SOTTO BANCO Matricola : 2477 STANZA-AREA 325
1	MOBILE BASSO SOTTO BANCO Matricola : 2478 STANZA-AREA 325
1	MOBILE BASSO SOTTO BANCO Matricola : 2479 STANZA-AREA 325
1	MOBILE BASSO SOTTO BANCO Matricola : 2480 STANZA-AREA 325
1	MOBILE BASSO SOTTO BANCO Matricola : 2481 STANZA-AREA 325
1	MOBILE BASSO SOTTO BANCO Matricola : 2482 STANZA-AREA 325
1	MOBILE BASSO SOTTO BANCO Matricola : 2483 STANZA-AREA 325
1	MOBILE BASSO SOTTO BANCO Matricola : 2484 STANZA-AREA 325
1	MOBILE BASSO SOTTO BANCO Matricola : 2485 STANZA-AREA 325
1	MOBILE BASSO SOTTO BANCO Matricola : 2486 STANZA-AREA 325
1	MOBILE BASSO SOTTO BANCO Matricola : 2487 STANZA-AREA 325
1	MOBILE BASSO SOTTO BANCO Matricola : 2488 STANZA-AREA 325
1	MOBILE BASSO SOTTO BANCO Matricola : 2489 STANZA-AREA 325
1	MOBILE BASSO SOTTO BANCO Matricola : 2490 STANZA-AREA 325
1	MOBILE BASSO SOTTO BANCO Matricola : 2491 STANZA-AREA 325
1	MOBILE BASSO SOTTO BANCO Matricola : 2492 STANZA-AREA 325

Società : FONDAZIONE EDMUND MACH
Stabilimento : 001 ISTITUTO AGRARIO DI S. MICHELE A/ADIGE
Fabbricato : 001 SEDE ISTITUTO
Area : TG. 006 ALA SUD

Data stima : 31/12/2011

Q.tà	Descrizione
1	MOBILE BASSO SOTTO BANCO Matricola : 2493 STANZA-AREA 325
1	MOBILE BASSO SOTTO BANCO Matricola : 2494 STANZA-AREA 325
1	MOBILE BASSO SOTTO BANCO Matricola : 2495 STANZA-AREA 325
1	LAVAGNA A MURO Matricola : 2496 STANZA-AREA 325
1	LAVAGNA LUMINOSA A MURO Matricola : 2416 STANZA-AREA 325
1	CAPPA Costruttore : VILLA Matricola : 2401 C 2 STANZA-AREA 325
1	CAPPA Costruttore : VILLA Matricola : 2402 C 2 STANZA-AREA 325
1	CAPPA Costruttore : VILLA Matricola : 2403 C 2 STANZA-AREA 325
1	CAPPA Costruttore : VILLA Matricola : 2404 C 2 STANZA-AREA 325
1	BANCO ANTIVIBRANTE Matricola : 2500 B 2 STANZA-AREA 326
1	BANCO ANTIVIBRANTE Matricola : 2501 C 2 STANZA-AREA 326
1	BANCO ANTIVIBRANTE Matricola : 2502 C 2 STANZA-AREA 326
1	LAVELLO PLASTICA Matricola : 2503 B 2 STANZA-AREA 326
1	CAPPA Costruttore : VILLA Modello : DINAMIKA Matricola : 2521 A 1 STANZA-AREA 327
1	LAVELLO Matricola : 2512 A 1 STANZA-AREA 327

Società : FONDAZIONE EDMUND MACH
Stabilimento : 001 ISTITUTO AGRARIO DI S. MICHELE A/ADIGE
Fabbricato : 001 SEDE ISTITUTO
Area : TG. 006 ALA SUD

Data stima : 31/12/2011

Q.tà	Descrizione
1	BANCO LABORATORIO Matricola : 2513 STANZA-AREA 327
1	CONDIZIONATORE Costruttore : DE LONGHI Modello : PINGUINO Matricola : 2519 STANZA-AREA 331
1	CAPPA Costruttore : VILLA Modello : DINAMIKA Matricola : 2558 B 2 STANZA-AREA 322
1	CAPPA Costruttore : VILLA Modello : DINAMIKA Matricola : 2559 B 2 STANZA-AREA 322
1	BANCO LABORATORIO Matricola : 2560 B 2 STANZA-AREA 322
1	BANCO LABORATORIO Matricola : 2561 B 2 STANZA-AREA 322
1	BANCO LABORATORIO Matricola : 2562 B 2 STANZA-AREA 322
1	BANCO LABORATORIO Matricola : 2563 B 2 STANZA-AREA 322
1	BANCO LABORATORIO Matricola : 2564 B 2 STANZA-AREA 322
1	BANCO LABORATORIO Matricola : 2565 B 2 STANZA-AREA 322
1	BANCO LABORATORIO Matricola : 2566 B 2 STANZA-AREA 322
1	BANCO LABORATORIO Matricola : 2567 B 2 STANZA-AREA 322
1	BANCO LABORATORIO Matricola : 2568 B 2 STANZA-AREA 322
1	BANCO LABORATORIO Matricola : 2569 B 2 STANZA-AREA 322
1	BANCO LABORATORIO Matricola : 2570 B 2 STANZA-AREA 322

Società : FONDAZIONE EDMUND MACH
Stabilimento : 001 ISTITUTO AGRARIO DI S. MICHELE A/ADIGE
Fabbricato : 001 SEDE ISTITUTO
Area : TG. 006 ALA SUD

Data stima : 31/12/2011

Q.tà	Descrizione
1	BANCO LABORATORIO Matricola : 2571 B 2 STANZA-AREA 322
1	BANCO LABORATORIO Matricola : 2572 B 2 STANZA-AREA 322
1	BANCO LABORATORIO Matricola : 2573 B 2 STANZA-AREA 322
1	BANCO LABORATORIO Matricola : 2574 B 2 STANZA-AREA 322
1	BANCO LABORATORIO Matricola : 2575 B 2 STANZA-AREA 322
1	BANCO LABORATORIO Matricola : 2576 B 2 STANZA-AREA 322
1	BANCO LABORATORIO Matricola : 2577 B 2 STANZA-AREA 322
1	BANCO LABORATORIO Matricola : 2578 B 2 STANZA-AREA 322
1	BANCO LABORATORIO Matricola : 2579 B 2 STANZA-AREA 322
1	BANCO LABORATORIO Matricola : 2580 B 2 STANZA-AREA 322
1	BANCO LABORATORIO Matricola : 2581 B 2 STANZA-AREA 322
1	BANCO LABORATORIO Matricola : 2582 B 2 STANZA-AREA 322
1	BANCO LABORATORIO Matricola : 2583 B 2 STANZA-AREA 322
1	BANCO LABORATORIO Matricola : 2584 B 2 STANZA-AREA 322
1	BANCO LABORATORIO Matricola : 2585 B 2 STANZA-AREA 322
1	BANCO LABORATORIO Matricola : 2586 B 2 STANZA-AREA 322
1	BANCO LABORATORIO Matricola : 2587 B 2 STANZA-AREA 322

Società : FONDAZIONE EDMUND MACH
Stabilimento : 001 ISTITUTO AGRARIO DI S. MICHELE A/ADIGE
Fabbricato : 001 SEDE ISTITUTO
Area : TG. 006 ALA SUD

Data stima : 31/12/2011

Q.tà	Descrizione
1	MOBILE BASSO SOTTOBANCO Matricola : 2588 B 2 STANZA-AREA 322
1	MOBILE BASSO SOTTOBANCO Matricola : 2589 B 2 STANZA-AREA 322
1	MOBILE BASSO SOTTOBANCO Matricola : 2590 B 2 STANZA-AREA 322
1	MOBILE BASSO SOTTOBANCO Matricola : 2591 B 2 STANZA-AREA 322
1	MOBILE BASSO SOTTOBANCO Matricola : 2592 B 2 STANZA-AREA 322
1	MOBILE BASSO SOTTOBANCO Matricola : 2593 B 2 STANZA-AREA 322
1	MOBILE BASSO SOTTOBANCO Matricola : 2594 B 2 STANZA-AREA 322
1	MOBILE BASSO SOTTOBANCO Matricola : 2595 B 2 STANZA-AREA 322
1	MOBILE BASSO SOTTOBANCO Matricola : 2596 B 2 STANZA-AREA 322
1	MOBILE BASSO SOTTOBANCO Matricola : 2597 B 2 STANZA-AREA 322
1	MOBILE BASSO SOTTOBANCO Matricola : 2598 B 2 STANZA-AREA 322
1	MOBILE BASSO SOTTOBANCO Matricola : 2599 B 2 STANZA-AREA 322
1	MOBILE BASSO SOTTOBANCO Matricola : 2600 B 2 STANZA-AREA 322
1	MOBILE BASSO SOTTOBANCO Matricola : 2601 B 2 STANZA-AREA 322
1	MOBILE BASSO SOTTOBANCO Matricola : 2602 B 2 STANZA-AREA 322
1	MOBILE BASSO SOTTOBANCO Matricola : 2603 B 2 STANZA-AREA 322
1	MOBILE BASSO SOTTOBANCO Matricola : 2604

Società : FONDAZIONE EDMUND MACH
Stabilimento : 001 ISTITUTO AGRARIO DI S. MICHELE A/ADIGE
Fabbricato : 001 SEDE ISTITUTO
Area : TG. 006 ALA SUD

Data stima : 31/12/2011

Q.tà	Descrizione
	B 2 STANZA-AREA 322
1	MOBILE BASSO SOTTOBANCO Matricola : 2605 B 2 STANZA-AREA 322
1	MOBILE BASSO SOTTOBANCO Matricola : 2606 B 2 STANZA-AREA 322
1	MOBILE BASSO SOTTOBANCO Matricola : 2607 B 2 STANZA-AREA 322
1	MOBILE BASSO SOTTOBANCO Matricola : 2608 B 2 STANZA-AREA 322
1	MOBILE BASSO SOTTOBANCO Matricola : 2609 B 2 STANZA-AREA 322
1	MOBILE BASSO SOTTOBANCO Matricola : 2610 B 2 STANZA-AREA 322
1	MOBILE BASSO SOTTOBANCO Matricola : 2611 B 2 STANZA-AREA 322
1	MOBILE BASSO SOTTOBANCO Matricola : 2612 B 2 STANZA-AREA 322
1	MOBILE BASSO SOTTOBANCO Matricola : 2613 B 2 STANZA-AREA 322
1	MOBILE BASSO SOTTOBANCO Matricola : 2614 B 2 STANZA-AREA 322
1	MOBILE BASSO SOTTOBANCO Matricola : 2615 B 2 STANZA-AREA 322
1	MOBILE BASSO SOTTOBANCO Matricola : 2616 B 2 STANZA-AREA 322
1	MOBILE BASSO SOTTOBANCO Matricola : 2617 B 2 STANZA-AREA 322
1	MOBILE BASSO SOTTOBANCO Matricola : 2618 B 2 STANZA-AREA 322
1	MOBILE BASSO SOTTOBANCO Matricola : 2619 B 2 STANZA-AREA 322
1	MOBILE BASSO SOTTOBANCO Matricola : 2620 B 2 STANZA-AREA 322
1	MOBILE BASSO SOTTOBANCO

Società : FONDAZIONE EDMUND MACH
Stabilimento : 001 ISTITUTO AGRARIO DI S. MICHELE A/ADIGE
Fabbricato : 001 SEDE ISTITUTO
Area : TG. 006 ALA SUD

Data stima : 31/12/2011

Q.tà	Descrizione
	Matricola : 2621 B 2 STANZA-AREA 322
1	MOBILE BASSO SOTTOBANCO Matricola : 2622 B 2 STANZA-AREA 322
1	MOBILE BASSO SOTTOBANCO Matricola : 2623 B 2 STANZA-AREA 322
1	MOBILE BASSO SOTTOBANCO Matricola : 2624 B 2 STANZA-AREA 322
1	MOBILE BASSO SOTTOBANCO Matricola : 2625 B 2 STANZA-AREA 322
1	MOBILE BASSO SOTTOBANCO Matricola : 2626 B 2 STANZA-AREA 322
1	MOBILE BASSO SOTTOBANCO Matricola : 2627 B 2 STANZA-AREA 322
1	MOBILE BASSO SOTTOBANCO Matricola : 2628 B 2 STANZA-AREA 322
1	MOBILE BASSO SOTTOBANCO Matricola : 2629 B 2 STANZA-AREA 322
1	MOBILE BASSO SOTTOBANCO Matricola : 2630 B 2 STANZA-AREA 322
1	MOBILE BASSO SOTTOBANCO Matricola : 2631 B 2 STANZA-AREA 322
1	MOBILE BASSO SOTTOBANCO Matricola : 2632 B 2 STANZA-AREA 322
1	MOBILE BASSO SOTTOBANCO Matricola : 2633 B 2 STANZA-AREA 322
1	MOBILE BASSO SOTTOBANCO Matricola : 2634 B 2 STANZA-AREA 322
1	MOBILE BASSO SOTTOBANCO Matricola : 2635 B 2 STANZA-AREA 322
1	MOBILE BASSO SOTTOBANCO Matricola : 2636 B 2 STANZA-AREA 322
1	MOBILE BASSO SOTTOBANCO Matricola : 2637 B 2 STANZA-AREA 322

Società : FONDAZIONE EDMUND MACH
Stabilimento : 001 ISTITUTO AGRARIO DI S. MICHELE A/ADIGE
Fabbricato : 001 SEDE ISTITUTO
Area : TG. 006 ALA SUD

Data stima : 31/12/2011

Q.tà	Descrizione
1	MOBILE BASSO SOTTOBANCO Matricola : 2638 B 2 STANZA-AREA 322
1	MOBILE BASSO SOTTOBANCO Matricola : 2639 B 2 STANZA-AREA 322
1	MOBILE BASSO SOTTOBANCO Matricola : 2640 B 2 STANZA-AREA 322
1	MOBILE BASSO SOTTOBANCO Matricola : 2841 B 2 STANZA-AREA 322
1	MOBILE BASSO SOTTOBANCO Matricola : 2842 B 2 STANZA-AREA 322
1	MOBILE BASSO SOTTOBANCO Matricola : 2843 B 2 STANZA-AREA 322
1	MOBILE BASSO SOTTOBANCO Matricola : 2844 B 2 STANZA-AREA 322
1	MOBILE BASSO SOTTOBANCO Matricola : 2845 B 2 STANZA-AREA 322
1	MOBILE BASSO SOTTOBANCO Matricola : 2846 B 2 STANZA-AREA 322
1	MOBILE BASSO SOTTOBANCO Matricola : 2847 B 2 STANZA-AREA 322
1	MOBILE BASSO SOTTOBANCO Matricola : 2848 B 2 STANZA-AREA 322
1	MOBILE ALTO ASPIRATO Matricola : 2850 B 2 STANZA-AREA 322
1	BANCO LABORATORIO STRETTO Matricola : 2851 B 2 STANZA-AREA 322
1	BANCO LABORATORIO STRETTO Matricola : 2852 B 2 STANZA-AREA 322
1	LAVANDINO A MURO Matricola : 2853 STANZA-AREA 322
1	LAVANDINO PLASTICA Matricola : 2866 A 1 STANZA-AREA 324
1	MOBILE BASSO SOTTO BANCO Matricola : 2867 A 1 STANZA-AREA 324

Società : FONDAZIONE EDMUND MACH
Stabilimento : 001 ISTITUTO AGRARIO DI S. MICHELE A/ADIGE
Fabbricato : 001 SEDE ISTITUTO
Area : TG. 006 ALA SUD

Data stima : 31/12/2011

Q.tà	Descrizione
1	CAPPA Costruttore : BELTRAMINI Matricola : 2887 A 1 STANZA-AREA CSU
1	LAVELLO A MURO Matricola : 2891 B 2 STANZA-AREA CSU
1	BANCO LABORATORIO Matricola : 2893 B 2 STANZA-AREA CSU
1	BANCO LABORATORIO Matricola : 2894 B 2 STANZA-AREA CSU
1	BANCO LABORATORIO Matricola : 2895 B 2 STANZA-AREA CSU
1	BANCO LABORATORIO Matricola : 2896 B 2 STANZA-AREA CSU
1	BANCO LABORATORIO Matricola : 2897 B 2 STANZA-AREA CSU
1	BANCO LABORATORIO Matricola : 2898 B 2 STANZA-AREA CSU
1	BANCO LABORATORIO Matricola : 2899 B 2 STANZA-AREA CSU
1	BANCO LABORATORIO Matricola : 2900 B 2 STANZA-AREA CSU
1	BANCO LABORATORIO Matricola : 2901 B 2 STANZA-AREA CSU
1	BANCO LABORATORIO Matricola : 2902 B 2 STANZA-AREA CSU
1	BANCO LABORATORIO Matricola : 2903 B 2 STANZA-AREA CSU
1	LAVELLO Matricola : 2892 B 2 STANZA-AREA CSU
1	MOBILE SOTTOBANCO Matricola : 2904 B 2 STANZA-AREA CSU
1	MOBILE SOTTOBANCO Matricola : 2905 D 2 STANZA-AREA CSU
1	MOBILE SOTTOBANCO

Società : FONDAZIONE EDMUND MACH
Stabilimento : 001 ISTITUTO AGRARIO DI S. MICHELE A/ADIGE
Fabbricato : 001 SEDE ISTITUTO
Area : TG. 006 ALA SUD

Data stima : 31/12/2011

Q.tà	Descrizione
	Matricola : 2906 D 2 STANZA-AREA CSU
1	MOBILE SOTTOBANCO Matricola : 2907 D 2 STANZA-AREA CSU
1	MOBILE SOTTOBANCO Matricola : 2908 D 2 STANZA-AREA CSU
1	CONDIZIONATORE Costruttore : DELOGHI Modello : PINGUINO Matricola : 2915 C 2 STANZA-AREA 102
1	MOBILE RACK Matricola : 2945 5 proiettori C 2 STANZA-AREA 155
1	MOBILE RACK Matricola : 2946 5 proiettori C 2 STANZA-AREA 155
1	SCAFFALE LIBRERIA Matricola : 3289 D STANZA-AREA 252
1	LAVELLO PLAST CON MOBILE Matricola : 4511 B 1 STANZA-AREA 252
1	CARRELLO METALLICO Matricola : 4513 C 2 STANZA-AREA 252
1	BANCONE DA LABORATORIO 2 X 1,3 Matricola : 4514 C 2 STANZA-AREA 252
1	LAVAGNA Matricola : 3313 B 2 STANZA-AREA 251
1	CONDIZIONATORE Costruttore : DELOGHI Modello : PINGUINO Matricola : 3332 STANZA-AREA 250
1	CONDIZIONATORE Matricola : 3370 C 2 STANZA-AREA 254
1	CONDIZIONATORE Costruttore : DELONGHI Modello : FX 400 Matricola : 3389 STANZA-AREA 249
1	CONDIZIONATORE Matricola : 3413

Società : FONDAZIONE EDMUND MACH
Stabilimento : 001 ISTITUTO AGRARIO DI S. MICHELE A/ADIGE
Fabbricato : 001 SEDE ISTITUTO
Area : TG. 006 ALA SUD

Data stima : 31/12/2011

Q.tà	Descrizione
	STANZA-AREA 248
1	CONDIZIONATORE Matricola : 3424 STANZA-AREA 245
1	CARRELLO VIVANDE Matricola : 4008 D 2 STANZA-AREA 243
1	LAVELLO INOX Matricola : 4012 D 2 STANZA-AREA 243
1	CARRELLO VIVANDE Matricola : 4014 C 2 STANZA-AREA 243
1	TAGLIERINA DA TAVOLO Matricola : 4027 C 1 STANZA-AREA 239
1	LAVAGNA MURO SCORREVOLE Matricola : 4029 B 2 STANZA-AREA 239
1	ATTREZZATURA Matricola : 4042 C 2 STANZA-AREA 201
1	VENTILATORE Matricola : 4043 C 2 STANZA-AREA 201
1	LAVAGNA A MURO Matricola : 4091 B 2 STANZA-AREA 1350
1	LAVAGNA A MURO Matricola : 4107 C 1 STANZA-AREA 31
1	LAVAGNA A MURO Matricola : 4151 C 2 STANZA-AREA 32
1	LAVAGNA A MURO Matricola : 4517 C 2 STANZA-AREA 40
1	LAVAGNA Matricola : 4533 STANZA-AREA 41B
1	SCAFFALE 4MT Matricola : 4616 C 1 STANZA-AREA 34
1	SCAFFALE LEGNO 3 MT Matricola : 4694 STANZA-AREA 42
1	SCAFFALE METALLICO L 10-H3MT Matricola : 4701 D 1 STANZA-AREA 47
1	SCAFFALE METALLICO 2MT

Società : FONDAZIONE EDMUND MACH
Stabilimento : 001 ISTITUTO AGRARIO DI S. MICHELE A/ADIGE
Fabbricato : 001 SEDE ISTITUTO
Area : TG. 006 ALA SUD

Data stima : 31/12/2011

Q.tà	Descrizione
	Matricola : 4702 STANZA-AREA 47
1	SCAFFALE METALLICO 1 MT Matricola : 4703 STANZA-AREA 47
1	LAVELLO ACCIAIO Matricola : 4710 C 2 STANZA-AREA 122
1	COMP. PANT. Matricola : 4714 B 2 STANZA-AREA 103
1	CONDIZIONATORE Matricola : 5461 STANZA-AREA CHIESA
1	LAVAGNA MURO Matricola : 5466 C 1 STANZA-AREA 313
1	LAVAGNA MURO Matricola : 5474 C 1 STANZA-AREA 342
1	LAVAGNA MURO Matricola : 5475 C 1 STANZA-AREA 342
1	LAVAGNA MURO DOPPIA Matricola : 5510 STANZA-AREA 341
1	LAVAGNA MURO DOPPIA Matricola : 5514 STANZA-AREA 340
1	LAVAGNA MURO DOPPIA Matricola : 5518 STANZA-AREA 336
1	LAVAGNA MURO Matricola : 5525 STANZA-AREA 339
1	LAVAGNA MURO DOPPIA Matricola : 5533 STANZA-AREA 332
1	LAVAGNA MURO Matricola : 5529 D 1 STANZA-AREA 334
1	LAVAGNA MURO Matricola : 5538 C 1 STANZA-AREA 256
1	LAVANDINO Matricola : 5546 STANZA-AREA 241
1	IPSOMETRO Costruttore : HAGLOF Matricola : 5553 B 2 STANZA-AREA 241

Società : FONDAZIONE EDMUND MACH
Stabilimento : 001 ISTITUTO AGRARIO DI S. MICHELE A/ADIGE
Fabbricato : 001 SEDE ISTITUTO
Area : TG. 006 ALA SUD

Data stima : 31/12/2011

Q.tà	Descrizione
1	IPSOMETRO Costruttore : VERTEX 3 Matricola : 5554 B 2 STANZA-AREA 241
1	LAVAGNA A MURO Matricola : 5590 C 2 STANZA-AREA 229
1	LAV. PER Matricola : 6434 STANZA-AREA 114
1	LAV. LUM. Matricola : 6436 STANZA-AREA 114
1	C.S. Matricola : 6467 2 m h STANZA-AREA 29
200	CUFFIE PER TRADUZIONI Matricola : 900268 STANZA-AREA 35
1	SCAFFALATURA METALLICA Matricola : 900270 3 m 3m h STANZA-AREA 35
1	LAMPADA PER FOTOGRAFIA Costruttore : Silver Matricola : 6517 C 3 STANZA-AREA 35
1	LAMPADA PER FOTOGRAFIA Costruttore : Silver Matricola : 6518 C 3 STANZA-AREA 35
1	CAVALLETTO PER MACCHINA FOTOGRAFICA Matricola : 6522 STANZA-AREA 35
1	CAVALLETTO PER MACCHINA FOTOGRAFICA Matricola : 6523 STANZA-AREA 35
1	C.S. PICCOLO Matricola : 6526 STANZA-AREA 35
1	SCAFFALATURA Matricola : 900280 6 m * 2,5 m STANZA-AREA 34
1	FRIGORIFERO Costruttore : BOSH Matricola : 2344 C 2 STANZA-AREA 323
1	FRIGORIFERO Costruttore : DAEWOO

Società : FONDAZIONE EDMUND MACH
Stabilimento : 001 ISTITUTO AGRARIO DI S. MICHELE A/ADIGE
Fabbricato : 001 SEDE ISTITUTO
Area : TG. 006 ALA SUD

Data stima : 31/12/2011

Q.tà	Descrizione
	Matricola : 2345 C 2 STANZA-AREA 323
1	LAVASTOVIGLIE Costruttore : SMEG Modello : GW2050 Matricola : 2347 C 2 STANZA-AREA 323
1	BILANCIA ELETTRONICA 3,1KG Costruttore : AND Modello : HF3000G Matricola : 2348 C 1 STANZA-AREA 323
1	DISTILLATORE Costruttore : GIBERTINI Modello : DEF Matricola : 2365 C 2 STANZA-AREA 325
1	DISTILLATORE Costruttore : GIBERTINI Modello : DEF Matricola : 2366 B 2 STANZA-AREA 325
1	BAGNO TERMOSTATATO Costruttore : JULABO Modello : F12 Matricola : 2367 B 2 STANZA-AREA 325
1	PIACCAMETRO Costruttore : GIBERTINI Modello : MPT-2 Matricola : 2368 C 2 STANZA-AREA 325
1	RIFRATTOMETRO Costruttore : OPTECH Matricola : 2369 C 2 STANZA-AREA 325
1	RIFRATTOMETRO Costruttore : ZEISS Matricola : 2370 C 2 STANZA-AREA 325
1	PIACCAMETRO Costruttore : WTW Modello : PH538 Matricola : 2371 C 2 STANZA-AREA 325
1	CENTRIFUGA Costruttore : SACCO Modello : K220 Matricola : 2372 C 2 STANZA-AREA 325
1	STUFA Costruttore : PRECITERM

Società : FONDAZIONE EDMUND MACH
Stabilimento : 001 ISTITUTO AGRARIO DI S. MICHELE A/ADIGE
Fabbricato : 001 SEDE ISTITUTO
Area : TG. 006 ALA SUD

Data stima : 31/12/2011

Q.tà	Descrizione
	Matricola : 2373 D 2 STANZA-AREA 325
1	MUFFOLA Matricola : 2374 D 1 STANZA-AREA 325
1	BAGNO TERMOSTATATO Costruttore : ISCO Modello : GTR2000 Matricola : 2375 C 2 STANZA-AREA 325
1	SPETTROFOTOMETRO Costruttore : HITACHI Modello : U2000 Matricola : 2376 C 2 STANZA-AREA 325
1	FOTOMETRO Costruttore : SANWAY Modello : PFP7 Matricola : 2383 C 2 STANZA-AREA 325
1	PIASTRA RISCALDATA Costruttore : GWM Matricola : 2384 D 1 STANZA-AREA 325
1	PIASTRA RISCALDATA Costruttore : FALC Matricola : 2385 C 2 STANZA-AREA 325
1	PIACCAMETRO Costruttore : HANNA Matricola : 2386 A 3 STANZA-AREA 325
1	PIACCAMETRO Costruttore : HANNA Matricola : 2387 A 3 STANZA-AREA 325
1	PIACCAMETRO Costruttore : HANNA Matricola : 2388 A 3 STANZA-AREA 325
1	PIACCAMETRO Costruttore : HANNA Matricola : 2389 A 3 STANZA-AREA 325
1	BILANCIA ANALITICA Costruttore : GIBERTINI Modello : E42 Matricola : 2417 D 2 STANZA-AREA 326
1	BILANCIA ANALITICA Costruttore : GIBERTINI Modello : E42

Società : FONDAZIONE EDMUND MACH
Stabilimento : 001 ISTITUTO AGRARIO DI S. MICHELE A/ADIGE
Fabbricato : 001 SEDE ISTITUTO
Area : TG. 006 ALA SUD

Data stima : 31/12/2011

Q.tà	Descrizione
	Matricola : 2418 D 2 STANZA-AREA 326
1	BILANCIA IDROSTATICA Costruttore : GIBERTINI Modello : DENSIMAT Matricola : 2419 B 2 STANZA-AREA 326
1	BILANCIA ELETTRONICA 3,1KG Costruttore : GHAUS Modello : ARC 120 Matricola : 2420 A 2 STANZA-AREA 326
1	BILANCIA IDROSTATICA Costruttore : GIBERTINI Modello : U5 Matricola : 2497 D 2 STANZA-AREA 326
1	BAGNO TERMOSTATATO Costruttore : GIBERTINI Modello : U5 Matricola : 2498 C 2 STANZA-AREA 326
1	BAGNO TERMOSTATATO Costruttore : GIBERTINI Modello : U5 Matricola : 2499 C 2 STANZA-AREA 326
1	PRODUTTORE GHIACCIO Costruttore : FIOCCHETTI Matricola : 2511 A 1 STANZA-AREA 327
1	AGITATORE ORBITALE Costruttore : IKA Modello : KS250 Matricola : 2553 STANZA-AREA 322
1	PIACCAMETRO Costruttore : WTW Modello : INLAB Matricola : 2555 B 2 STANZA-AREA 322
1	CENTRIFUGA Costruttore : ALC Modello : 4232 Matricola : 2557 C 2 STANZA-AREA 322
1	BAGNO TERMOSTATATO Costruttore : GERBER Matricola : 2556 D 1 STANZA-AREA 322
1	CONDUTTIMETRO Costruttore : WTW

Società : FONDAZIONE EDMUND MACH
Stabilimento : 001 ISTITUTO AGRARIO DI S. MICHELE A/ADIGE
Fabbricato : 001 SEDE ISTITUTO
Area : TG. 006 ALA SUD

Data stima : 31/12/2011

Q.tà	Descrizione
	Modello : LF538 Matricola : 2554 C 2 STANZA-AREA 322
1	BILANCIA 1,6 KG Costruttore : GIBERTINI Modello : TM1500 Matricola : 2855 D 2 STANZA-AREA 324
1	BILANCIA ELETTRONICA 210 GR Costruttore : GHAUS Modello : EXPLORER PRO Matricola : 2856 STANZA-AREA 324
1	BILANCIA ELETTRONICA 210 GR Costruttore : GHAUS Modello : EXPLORER PRO Matricola : 2857 STANZA-AREA 324
1	BILANCIA ELETTRONICA Costruttore : GIBERTINI Modello : AVOGADRO Matricola : 2858 D 2 STANZA-AREA 324
1	AGITATORE ORBITALE Costruttore : IKA Matricola : 2881 STANZA-AREA 324
1	BILANCIA ELETTRONICA 2,1 KG Costruttore : OHAUS Matricola : 2882 STANZA-AREA 324
1	BILANCIA ELETTRONICA 4,1 KG Costruttore : OHAUS Matricola : 2883 STANZA-AREA 324
1	BILANCIA ELETTRONICA 220 GR Costruttore : OHAUS Matricola : 2884 STANZA-AREA 324
1	BILANCIA ELETTRONICA 220 GR Costruttore : OHAUS Matricola : 2885 STANZA-AREA 324
1	CENTRIFUGA Costruttore : THERMO Modello : IEC CL10 Matricola : 2886 STANZA-AREA 324
1	BANCO ANTIVIBRANTE Matricola : 2863 STANZA-AREA 324
1	BANCO ANTIVIBRANTE

Società : FONDAZIONE EDMUND MACH
Stabilimento : 001 ISTITUTO AGRARIO DI S. MICHELE A/ADIGE
Fabbricato : 001 SEDE ISTITUTO
Area : TG. 006 ALA SUD

Data stima : 31/12/2011

Q.tà	Descrizione
	Matricola : 2864 STANZA-AREA 324
1	BANCO ANTIVIBRANTE Matricola : 2865 STANZA-AREA 324
1	AGITATORE Costruttore : IKA Matricola : 2868 STANZA-AREA 329
1	AGITATORE Costruttore : IKA Matricola : 2869 STANZA-AREA 329
1	RISCALDATORE Costruttore : FALC Matricola : 2870 STANZA-AREA 329
1	RISCALDATORE Costruttore : FALC Matricola : 2871 STANZA-AREA 329
1	RISCALDATORE Costruttore : FALC Matricola : 2872 STANZA-AREA 329
1	RISCALDATORE Costruttore : FALC Matricola : 2873 STANZA-AREA 329
1	RISC. A PIASTRA TERMOST. Costruttore : FALC Modello : F70 Matricola : 2874 STANZA-AREA 329
1	RISC. A PIASTRA TERMOST. Costruttore : FALC Modello : F70 Matricola : 2875 STANZA-AREA 329
1	RISC. A PIASTRA TERMOST. Costruttore : FALC Modello : F70 Matricola : 2876 STANZA-AREA 329
1	RISC. A PIASTRA TERMOST. Costruttore : FALC Modello : F70 Matricola : 2877 STANZA-AREA 329
1	RISC. A PIASTRA TERMOST. Costruttore : FALC Modello : F70

Società : FONDAZIONE EDMUND MACH
Stabilimento : 001 ISTITUTO AGRARIO DI S. MICHELE A/ADIGE
Fabbricato : 001 SEDE ISTITUTO
Area : TG. 006 ALA SUD

Data stima : 31/12/2011

Q.tà	Descrizione
	Matricola : 2878 STANZA-AREA 329
1	RISC. A PIASTRA TERMOST. Costruttore : FALC Modello : F70 Matricola : 2879 STANZA-AREA 329
1	AGITATORE MAGNETICO RISCALDATO Costruttore : IKA BASIC Modello : RCT Matricola : 2880 STANZA-AREA 329
3	BANCHI STRUM Matricola : 900185 STANZA-AREA 412
1	MICROSCOPIO Costruttore : W.N. Matricola : 3225 C 2 STANZA-AREA 414
1	FRIGORIFERO BASSO Matricola : 3263 STANZA-AREA 332
1	MICROSCOPIO Costruttore : AUSJENA Modello : GSZ Matricola : 4180 C 2 STANZA-AREA 252
1	MICROSCOPIO Costruttore : KIOWA Modello : SD 2AL Matricola : 4181 C 2 STANZA-AREA 252
1	MICROSCOPIO Costruttore : AUSJENA Matricola : 4182 C 2 STANZA-AREA 252
1	MICROSCOPIO Costruttore : AUSJENA Modello : LABOWALL Matricola : 4183 C 1 STANZA-AREA 252
1	MICROSCOPIO Costruttore : SWIFT Matricola : 4184 C 1 STANZA-AREA 252
1	MICROSCOPIO Costruttore : SWIFT Matricola : 4185 C 2 STANZA-AREA 252
1	MICROSCOPIO Costruttore : SWIFT Matricola : 4186

Società : FONDAZIONE EDMUND MACH
Stabilimento : 001 ISTITUTO AGRARIO DI S. MICHELE A/ADIGE
Fabbricato : 001 SEDE ISTITUTO
Area : TG. 006 ALA SUD

Data stima : 31/12/2011

Q.tà	Descrizione
	C 2 STANZA-AREA 252
1	MICROSCOPIO Costruttore : KIOWA Modello : SD 2AL Matricola : 4187 C 2 STANZA-AREA 252
1	MICROSCOPIO Matricola : 4188 C 1 STANZA-AREA 252
1	MICROSCOPIO Costruttore : AUSJENA Modello : GSZ Matricola : 4189 C 2 STANZA-AREA 252
1	MICROSCOPIO Costruttore : AUSJENA Modello : LABOWALL Matricola : 4190 C 1 STANZA-AREA 252
1	MICROSCOPIO Costruttore : AUSJENA Matricola : 4191 C 2 STANZA-AREA 252
1	MICROSCOPIO Costruttore : KIOWA Matricola : 4192 C 1 STANZA-AREA 252
1	MICROSCOPIO Costruttore : AUSJENA Matricola : 4193 D 1 STANZA-AREA 252
1	MICROSCOPIO Costruttore : OPTECH Matricola : 4194 C 2 STANZA-AREA 252
1	MICROSCOPIO Costruttore : AUSJENA Matricola : 4195 C 1 STANZA-AREA 252
1	MICROSCOPIO Costruttore : KIOWA Matricola : 4196 C 1 STANZA-AREA 252
1	MICROSCOPIO Costruttore : SWIPT Matricola : 4197 C 1 STANZA-AREA 252
1	MICROSCOPIO Costruttore : AUSJENA Matricola : 4198 C 1 STANZA-AREA 252
1	MICROSCOPIO

Società : FONDAZIONE EDMUND MACH
Stabilimento : 001 ISTITUTO AGRARIO DI S. MICHELE A/ADIGE
Fabbricato : 001 SEDE ISTITUTO
Area : TG. 006 ALA SUD

Data stima : 31/12/2011

Q.tà	Descrizione
	Costruttore : OPTECH Matricola : 4199 B 2 STANZA-AREA 252
1	MICROSCOPIO Costruttore : AUSJENA Matricola : 4200 B 2 STANZA-AREA 252
1	MICROTOMO Matricola : 4501 B 2 STANZA-AREA 252
1	TV Costruttore : SONY Matricola : 4502 C 1 STANZA-AREA 252
1	FRIGORIFERO BASSO Costruttore : SIEMENS Matricola : 4503 C 1 STANZA-AREA 252
1	TV Costruttore : SAMSUNG Matricola : 4504 C 2 STANZA-AREA 252
1	RAG DIGITALE Costruttore : HITACHI Matricola : 4505 C 2 STANZA-AREA 252
1	MICROSCOPIO Matricola : 3425 STANZA-AREA 245
1	MICROSCOPIO Costruttore : AUSJENA Matricola : 3426 C 2 STANZA-AREA 245
1	FRIGORIFERO Costruttore : ZOPPAS Matricola : 4007 D 2 STANZA-AREA 243
1	LAVASTOVIGLIE Costruttore : MIELE Modello : G7765 Matricola : 4013 C 2 STANZA-AREA 243
1	MICROSCOPIO Costruttore : OPTECH Modello : LFZ Matricola : 4157 C 2 STANZA-AREA 40
1	MICROSCOPIO Costruttore : OPTECH Modello : LFZ Matricola : 4158 C 2 STANZA-AREA 40

Società : FONDAZIONE EDMUND MACH
Stabilimento : 001 ISTITUTO AGRARIO DI S. MICHELE A/ADIGE
Fabbricato : 001 SEDE ISTITUTO
Area : TG. 006 ALA SUD

Data stima : 31/12/2011

Q.tà	Descrizione
1	MICROSCOPIO Costruttore : OPTECH Modello : LFZ Matricola : 4159 C 2 STANZA-AREA 40
1	MICROSCOPIO Costruttore : OPTECH Modello : LFZ Matricola : 4160 C 2 STANZA-AREA 40
1	MICROSCOPIO Costruttore : OPTECH Modello : LFZ Matricola : 4161 C 2 STANZA-AREA 40
1	MICROSCOPIO Costruttore : OPTECH Modello : LFZ Matricola : 4162 C 2 STANZA-AREA 40
1	MICROSCOPIO Costruttore : OPTECH Modello : LFZ Matricola : 4163 C 2 STANZA-AREA 40
1	MICROSCOPIO Costruttore : OPTECH Modello : LFZ Matricola : 4164 C 2 STANZA-AREA 40
1	MICROSCOPIO Costruttore : OPTECH Modello : LFZ Matricola : 4165 C 2 STANZA-AREA 40
1	MICROSCOPIO Costruttore : OPTECH Modello : LFZ Matricola : 4166 C 2 STANZA-AREA 40
1	MICROSCOPIO Costruttore : OPTECH Modello : LFZ Matricola : 4167 C 2 STANZA-AREA 40
1	MICROSCOPIO Costruttore : OPTECH Modello : LFZ Matricola : 4168 C 2 STANZA-AREA 40
1	MICROSCOPIO Costruttore : OPTECH

Società : FONDAZIONE EDMUND MACH
Stabilimento : 001 ISTITUTO AGRARIO DI S. MICHELE A/ADIGE
Fabbricato : 001 SEDE ISTITUTO
Area : TG. 006 ALA SUD

Data stima : 31/12/2011

Q.tà	Descrizione
	Modello : LFZ Matricola : 4169 C 2 STANZA-AREA 40
1	MICROSCOPIO Costruttore : OPTECH Modello : LFZ Matricola : 4170 C 2 STANZA-AREA 40
1	MICROSCOPIO Costruttore : OPTECH Modello : LFZ Matricola : 4171 C 2 STANZA-AREA 40
1	MICROSCOPIO Costruttore : OPTECH Modello : LFZ Matricola : 4172 C 2 STANZA-AREA 40
1	MICROSCOPIO Costruttore : OPTECH Modello : LFZ Matricola : 4173 C 2 STANZA-AREA 40
1	MICROSCOPIO Costruttore : OPTECH Modello : LFZ Matricola : 4174 C 2 STANZA-AREA 40
1	MICROSCOPIO Costruttore : OPTECH Modello : LFZ Matricola : 4175 C 2 STANZA-AREA 40
1	MICROSCOPIO Costruttore : OPTECH Modello : LFZ Matricola : 4176 C 2 STANZA-AREA 40
1	MICROSCOPIO Costruttore : OPTECH Modello : LFZ Matricola : 4177 C 2 STANZA-AREA 40
1	MICROSCOPIO Costruttore : AUSJENA Matricola : 4178 C 2 STANZA-AREA 40
1	MICROSCOPIO Costruttore : AUSJENA Matricola : 4179 C 1 STANZA-AREA 40
1	LAVASTOVIGLIE

Società : FONDAZIONE EDMUND MACH
Stabilimento : 001 ISTITUTO AGRARIO DI S. MICHELE A/ADIGE
Fabbricato : 001 SEDE ISTITUTO
Area : TG. 006 ALA SUD

Data stima : 31/12/2011

Q.tà	Descrizione
	Costruttore : SMEG Matricola : 4711 B 1 STANZA-AREA 122
1	FRIGO PENSILE Matricola : 4712 C 2 STANZA-AREA 122
1	STRUMENTO PERFOTOGRAFIA Costruttore : Durst Modello : M370 color Matricola : 6521 ex 4687 D 2 STANZA-AREA 35
1	MOBILE DISP. EMERGENZA Matricola : 2346 C 1 STANZA-AREA 323
1	MOBILE LEGNO ASPIRATO Matricola : 2350 C 2 STANZA-AREA 323
1	MOBILI BASSI SOTTOBANCO Matricola : 2355 C 2 STANZA-AREA 323
1	MOBILI BASSI SOTTOBANCO Matricola : 2356 C 2 STANZA-AREA 323
1	MOBILI BASSI SOTTOBANCO Matricola : 2357 C 2 STANZA-AREA 323
1	MOBILI BASSI SOTTOBANCO Matricola : 2358 C 2 STANZA-AREA 323
1	MOBILI BASSI SOTTOBANCO Matricola : 2359 C 2 STANZA-AREA 323
1	MOBILI BASSI SOTTOBANCO Matricola : 2360 C 2 STANZA-AREA 323
1	MOBILI BASSI SOTTOBANCO Matricola : 2361 C 2 STANZA-AREA 323
1	MOBILI BASSI SOTTOBANCO Matricola : 2362 C 2 STANZA-AREA 323
1	MOBILI BASSI SOTTOBANCO Matricola : 2363 C 2 STANZA-AREA 323
1	MOBILI BASSI SOTTOBANCO Matricola : 2364 C 2 STANZA-AREA 323
24	SGABELLI Matricola : 900180 STANZA-AREA 325

Società : FONDAZIONE EDMUND MACH
Stabilimento : 001 ISTITUTO AGRARIO DI S. MICHELE A/ADIGE
Fabbricato : 001 SEDE ISTITUTO
Area : TG. 006 ALA SUD

Data stima : 31/12/2011

Q.tà	Descrizione
1	MOBILE BASSO SOTTO BANCO Matricola : 2504 C 2 STANZA-AREA 326
1	MOBILE ALTO PER REAGENTE Matricola : 2505 A 1 STANZA-AREA 327
1	MOBILE ALTO PER REAGENTE Matricola : 2506 A 1 STANZA-AREA 327
1	MOBILE ALTO PER REAGENTE Matricola : 2507 A 1 STANZA-AREA 327
1	MOBILE ALTO PER REAGENTE Matricola : 2508 A 1 STANZA-AREA 327
1	MOBILE ALTO PER REAGENTE Matricola : 2509 A 1 STANZA-AREA 327
1	MOBILE ALTO PER REAGENTE Matricola : 2510 A 1 STANZA-AREA 327
1	MOBILE ALTO 2 ANTE Matricola : 2522 STANZA-AREA 327
1	MOBILE ALTO 2 ANTE Matricola : 2523 STANZA-AREA 327
1	MOBILE BASSO SOTTO BANCO Matricola : 2524 STANZA-AREA 327
1	MOBILE BASSO SOTTO BANCO Matricola : 2525 STANZA-AREA 327
1	SCRIVANIA Matricola : 2526 C 2 STANZA-AREA 331
1	SCRIVANIA Matricola : 2527 C 2 STANZA-AREA 331
1	TAVOLO DATTILO Matricola : 2528 STANZA-AREA 331
1	CASSETTIERA Matricola : 2529 D 2 STANZA-AREA 331
1	CASSETTIERA Matricola : 2530 D 2 STANZA-AREA 331
1	CASSETTIERA Matricola : 2531 D 2 STANZA-AREA 331

Società : FONDAZIONE EDMUND MACH
Stabilimento : 001 ISTITUTO AGRARIO DI S. MICHELE A/ADIGE
Fabbricato : 001 SEDE ISTITUTO
Area : TG. 006 ALA SUD

Data stima : 31/12/2011

Q.tà	Descrizione
1	MOBILE BASSO Matricola : 2514 D 2 STANZA-AREA 331
1	MOBILE BASSO Matricola : 2515 D 2 STANZA-AREA 331
1	BANCONE Matricola : 2516 D 1 STANZA-AREA 331
1	BANCONE Matricola : 2517 D 1 STANZA-AREA 331
1	MOBILE BASSO Matricola : 2518 STANZA-AREA 331
1	MOBILE ALTO 1 ANTA Matricola : 2520 D 1 STANZA-AREA 331
1	MOBILE ALTO 1 ANTA Matricola : 2532 D 1 STANZA-AREA 331
1	MOBILE ALTO 1 ANTA Matricola : 2533 D 1 STANZA-AREA 331
1	MOBILE ALTO 1 ANTA Matricola : 2534 D 1 STANZA-AREA 331
1	SEDIE SCRIVANIA Matricola : 2541 STANZA-AREA 331
1	SEDIE SCRIVANIA Matricola : 2542 STANZA-AREA 331
1	SEDIE SCRIVANIA Matricola : 2543 STANZA-AREA 331
3	SGABELLI Matricola : 900181 STANZA-AREA 331
1	MOBILE ALTO 1 ANTA Matricola : 2539 D 1 STANZA-AREA 328
1	MOBILE ALTO 1 ANTA Matricola : 2540 D 1 STANZA-AREA 328
1	MOBILE ALTO 1 ANTA Matricola : 2546 D 1 STANZA-AREA 328
1	MOBILE ALTO 1 ANTA Matricola : 2547

Società : FONDAZIONE EDMUND MACH
Stabilimento : 001 ISTITUTO AGRARIO DI S. MICHELE A/ADIGE
Fabbricato : 001 SEDE ISTITUTO
Area : TG. 006 ALA SUD

Data stima : 31/12/2011

Q.tà	Descrizione
	D 1 STANZA-AREA 328
1	MOBILE ALTO 1 ANTA Matricola : 2548 D 1 STANZA-AREA 328
1	MOBILE ALTO 1 ANTA Matricola : 2549 D 1 STANZA-AREA 328
1	MOBILE ALTO 1 ANTA Matricola : 2550 D 1 STANZA-AREA 328
1	MOBILE ALTO 1 ANTA Matricola : 2551 D 1 STANZA-AREA 328
1	MOBILE ALTO 2 ANTE Matricola : 2552 D 2 STANZA-AREA 328
1	MOBILE ALTO 2 ANTE Matricola : 2849 B 2 STANZA-AREA 322
22	SGABELLI Matricola : 2854 STANZA-AREA 322
1	MOBILE ALTO 2 ANTE Matricola : 2861 C 2 STANZA-AREA 324
1	MOBILE ALTO 2 ANTE Matricola : 2862 C 2 STANZA-AREA 324
1	MOBILE ALTI 1 ANTA Matricola : 2888 A 1 STANZA-AREA CSU
1	MOBILE ALTI 2 ANTA Matricola : 2889 A 1 STANZA-AREA CSU
1	MOBILE ALTI 2 ANTA Matricola : 2890 A 2 STANZA-AREA CSU
18	SGABELLI Matricola : 900182 A 1 STANZA-AREA CSU
1	SCRIVANIA Matricola : 2912 D 2 STANZA-AREA CSU
1	MOBILE BASSO 1 ANTA Matricola : 2911 D 2 STANZA-AREA CSU
1	MOBILE BASSO 2 ANTA Matricola : 2910 D 2 STANZA-AREA CSU
1	MOBILE ALTO 2 ANTA

Società : FONDAZIONE EDMUND MACH
Stabilimento : 001 ISTITUTO AGRARIO DI S. MICHELE A/ADIGE
Fabbricato : 001 SEDE ISTITUTO
Area : TG. 006 ALA SUD

Data stima : 31/12/2011

Q.tà	Descrizione
	Matricola : 2909 D 2 STANZA-AREA CSU
1	PARETE ATTR. MOBILE BASSO 4 MT Matricola : 2913 D 2 STANZA-AREA 102
1	PARETE ATTR. MOBILE BASSO 4 MT Matricola : 2914 D 2 STANZA-AREA 102
1	ATTACCAPANNI Matricola : 2916 STANZA-AREA 102
1	SCRIVANIA Matricola : 2917 C 1 STANZA-AREA 102
1	SCRIVANIA Matricola : 2918 C 1 STANZA-AREA 102
1	MOBILE BASSO APERTO Matricola : 2919 STANZA-AREA 102
1	SEDIA Matricola : 2920 STANZA-AREA 102
1	SEDIA Matricola : 2921 STANZA-AREA 102
1	SEDIA Matricola : 2922 STANZA-AREA 102
1	CASSETTIERA SCRIVANIA Matricola : 2928 STANZA-AREA 102
1	CASSETTIERA SCRIVANIA Matricola : 2929 STANZA-AREA 102
1	POLTRONCINA Matricola : 2930 STANZA-AREA 155
1	POLTRONCINA Matricola : 2931 STANZA-AREA 155
1	POLTRONCINA Matricola : 2932 STANZA-AREA 155
1	POLTRONCINA Matricola : 2933 STANZA-AREA 155
1	POLTRONCINA Matricola : 2934 STANZA-AREA 155

Società : FONDAZIONE EDMUND MACH
Stabilimento : 001 ISTITUTO AGRARIO DI S. MICHELE A/ADIGE
Fabbricato : 001 SEDE ISTITUTO
Area : TG. 006 ALA SUD

Data stima : 31/12/2011

Q.tà	Descrizione
1	POLTRONCINA Matricola : 2935 STANZA-AREA 155
1	SEDIA Matricola : 2936 STANZA-AREA 155
1	PULPITO Matricola : 2938 STANZA-AREA 155
1	BANCONE ORATORI 5 MT Matricola : 2937 STANZA-AREA 155
1	QUADRO A MURO 4 X 1,5 Matricola : 900184 STANZA-AREA 155
1	SEDIA LEGNO STOFFA Matricola : 2947 D 3 STANZA-AREA 123
1	SEDIA LEGNO STOFFA Matricola : 2948 D 3 STANZA-AREA 123
1	SEDIA LEGNO STOFFA Matricola : 2949 D 3 STANZA-AREA 123
1	SEDIA LEGNO STOFFA Matricola : 2950 D 3 STANZA-AREA 123
1	SEDIA LEGNO STOFFA Matricola : 2951 D 3 STANZA-AREA 123
1	SEDIA LEGNO STOFFA Matricola : 2952 D 3 STANZA-AREA 123
1	SEDIA LEGNO STOFFA Matricola : 2953 D 3 STANZA-AREA 123
1	SEDIA LEGNO STOFFA Matricola : 2954 D 3 STANZA-AREA 123
1	SEDIA LEGNO STOFFA Matricola : 2955 D 3 STANZA-AREA 123
1	SEDIA LEGNO STOFFA Matricola : 2956 D 3 STANZA-AREA 123
1	SEDIA LEGNO STOFFA Matricola : 2957 D 3 STANZA-AREA 123
1	SEDIA LEGNO STOFFA Matricola : 2958 D 3 STANZA-AREA 123

Società : FONDAZIONE EDMUND MACH
Stabilimento : 001 ISTITUTO AGRARIO DI S. MICHELE A/ADIGE
Fabbricato : 001 SEDE ISTITUTO
Area : TG. 006 ALA SUD

Data stima : 31/12/2011

Q.tà	Descrizione
1	SEDIA LEGNO STOFFA Matricola : 2959 D 3 STANZA-AREA 123
1	SEDIA LEGNO STOFFA Matricola : 2960 D 3 STANZA-AREA 123
1	SEDIA LEGNO STOFFA Matricola : 2961 D 3 STANZA-AREA 123
1	SEDIA LEGNO STOFFA Matricola : 2962 D 3 STANZA-AREA 123
1	SEDIA LEGNO STOFFA Matricola : 2963 D 3 STANZA-AREA 123
1	SEDIA LEGNO STOFFA Matricola : 2964 D 3 STANZA-AREA 123
1	SEDIA LEGNO STOFFA Matricola : 2965 D 3 STANZA-AREA 123
1	SEDIA LEGNO STOFFA Matricola : 2966 D 3 STANZA-AREA 123
1	SEDIA LEGNO STOFFA Matricola : 2967 D 3 STANZA-AREA 123
1	SEDIA LEGNO STOFFA Matricola : 2968 D 3 STANZA-AREA 123
1	SEDIA LEGNO STOFFA Matricola : 2969 D 3 STANZA-AREA 123
1	SEDIA LEGNO STOFFA Matricola : 2970 D 3 STANZA-AREA 123
1	SEDIA LEGNO STOFFA Matricola : 2971 D 3 STANZA-AREA 123
1	SEDIA LEGNO STOFFA Matricola : 2972 D 3 STANZA-AREA 123
1	SEDIA LEGNO STOFFA Matricola : 2973 D 3 STANZA-AREA 123
1	SEDIA LEGNO STOFFA Matricola : 2974 D 3 STANZA-AREA 123
1	SEDIA LEGNO STOFFA Matricola : 2975

Società : FONDAZIONE EDMUND MACH
Stabilimento : 001 ISTITUTO AGRARIO DI S. MICHELE A/ADIGE
Fabbricato : 001 SEDE ISTITUTO
Area : TG. 006 ALA SUD

Data stima : 31/12/2011

Q.tà	Descrizione
	D 3 STANZA-AREA 123
1	SEDIA LEGNO STOFFA Matricola : 2976 D 3 STANZA-AREA 123
1	SEDIA LEGNO STOFFA Matricola : 2977 D 3 STANZA-AREA 123
1	SEDIA LEGNO STOFFA Matricola : 2978 D 3 STANZA-AREA 123
1	SEDIA LEGNO STOFFA Matricola : 2979 D 3 STANZA-AREA 123
1	SEDIA LEGNO STOFFA Matricola : 2980 D 3 STANZA-AREA 123
1	SEDIA LEGNO STOFFA Matricola : 2981 D 3 STANZA-AREA 123
1	SEDIA LEGNO STOFFA Matricola : 2982 D 3 STANZA-AREA 123
1	SEDIA LEGNO STOFFA Matricola : 2983 D 3 STANZA-AREA 123
1	SEDIA LEGNO STOFFA Matricola : 2984 D 3 STANZA-AREA 123
1	SEDIA LEGNO STOFFA Matricola : 2985 D 3 STANZA-AREA 123
1	SEDIA LEGNO STOFFA Matricola : 2986 D 3 STANZA-AREA 123
1	SEDIA LEGNO STOFFA Matricola : 2987 D 3 STANZA-AREA 123
1	SEDIA LEGNO STOFFA Matricola : 2988 D 3 STANZA-AREA 123
1	SEDIA LEGNO STOFFA Matricola : 2989 D 3 STANZA-AREA 123
1	SEDIA LEGNO STOFFA Matricola : 2990 D 3 STANZA-AREA 123
1	SEDIA LEGNO STOFFA Matricola : 2991 D 3 STANZA-AREA 123
1	SEDIA LEGNO STOFFA

Società : FONDAZIONE EDMUND MACH
Stabilimento : 001 ISTITUTO AGRARIO DI S. MICHELE A/ADIGE
Fabbricato : 001 SEDE ISTITUTO
Area : TG. 006 ALA SUD

Data stima : 31/12/2011

Q.tà	Descrizione
	Matricola : 2992 D 3 STANZA-AREA 123
1	SEDIA LEGNO STOFFA Matricola : 2993 D 3 STANZA-AREA 123
1	SEDIA LEGNO STOFFA Matricola : 2994 D 3 STANZA-AREA 123
1	SEDIA LEGNO STOFFA Matricola : 2995 D 3 STANZA-AREA 123
1	SEDIA LEGNO STOFFA Matricola : 2996 D 3 STANZA-AREA 123
1	TAVOLO LEGNO 2,5 X 1 Matricola : 3001 D 3 STANZA-AREA 123
1	TAVOLO LEGNO 2,5 X 1 Matricola : 3002 D 3 STANZA-AREA 123
1	TAVOLO LEGNO 2,5 X 1 Matricola : 3003 D 3 STANZA-AREA 123
1	TAVOLO LEGNO 2,5 X 1 Matricola : 3004 D 3 STANZA-AREA 123
1	TAVOLO LEGNO1 X 1 Matricola : 3005 D 3 STANZA-AREA 123
1	TAVOLO LEGNO1 X 1 Matricola : 3006 D 3 STANZA-AREA 123
1	TAVOLO LEGNO1 X 1 Matricola : 3007 D 3 STANZA-AREA 123
1	TAVOLO LEGNO1 X 1 Matricola : 3008 D 3 STANZA-AREA 123
1	PARETE ATTR. MOBILE BASSO Matricola : 3009 D 3 STANZA-AREA 123
1	PARETE ATTR. MOBILE BASSO Matricola : 3010 D 3 STANZA-AREA 123
1	PARETE ATTR. MOBILE BASSO Matricola : 3011 D 3 STANZA-AREA 123
1	PARETE ATTR. MOBILE BASSO Matricola : 3012 D 3 STANZA-AREA 123

Società : FONDAZIONE EDMUND MACH
Stabilimento : 001 ISTITUTO AGRARIO DI S. MICHELE A/ADIGE
Fabbricato : 001 SEDE ISTITUTO
Area : TG. 006 ALA SUD

Data stima : 31/12/2011

Q.tà	Descrizione
1	TAVOLINO 30 X 80 LEGNO Matricola : 3013 D 3 STANZA-AREA 123
1	ATTACCAPANNI A MURO Matricola : 3014 D 3 STANZA-AREA 123
1	SCRIVANIA Matricola : 2999 D 1 STANZA-AREA 404
1	TAVOLO 2 X 1 Matricola : 3000 D 1 STANZA-AREA 404
1	MOBILE ALTO Matricola : 3015 D 2 STANZA-AREA 404
1	MOBILE ALTO Matricola : 3016 C 2 STANZA-AREA 404
1	MOBILE ALTO Matricola : 3017 C 2 STANZA-AREA 404
1	MOBILE ALTO Matricola : 3018 C 2 STANZA-AREA 404
1	ATTACCAPANNI Matricola : 3049 C 2 STANZA-AREA 404
1	SEDIE METALLO Matricola : 3041 C 2 STANZA-AREA 404
1	SEDIE METALLO Matricola : 3042 C 2 STANZA-AREA 404
1	SEDIE METALLO Matricola : 3043 C 2 STANZA-AREA 404
1	SEDIE METALLO Matricola : 3044 C 2 STANZA-AREA 404
1	SEDIE METALLO Matricola : 3045 C 2 STANZA-AREA 404
1	SEDIE METALLO Matricola : 3046 C 2 STANZA-AREA 404
1	SEDIE METALLO Matricola : 3047 C 2 STANZA-AREA 404
1	SEDIE METALLO Matricola : 3048 C 2 STANZA-AREA 404

Società : FONDAZIONE EDMUND MACH
Stabilimento : 001 ISTITUTO AGRARIO DI S. MICHELE A/ADIGE
Fabbricato : 001 SEDE ISTITUTO
Area : TG. 006 ALA SUD

Data stima : 31/12/2011

Q.tà	Descrizione
1	TAVOLO DATTILO Matricola : 3019 C 2 STANZA-AREA 404
1	BANCONE 2 X 0,8 Matricola : 3020 C 2 STANZA-AREA 404
1	SCRIVANIA Matricola : 3050 C 2 STANZA-AREA 405
1	SCRIVANIA Matricola : 3051 C 2 STANZA-AREA 405
1	SCRIVANIA Matricola : 3052 C 2 STANZA-AREA 405
1	MOBILE ALTO Matricola : 3053 C 2 STANZA-AREA 405
1	SEDIA Matricola : 3033 C 2 STANZA-AREA 405
1	SEDIA Matricola : 3034 C 2 STANZA-AREA 405
1	SEDIA Matricola : 3035 C 2 STANZA-AREA 405
1	SEDIA Matricola : 3036 C 2 STANZA-AREA 405
1	SEDIA Matricola : 3037 C 2 STANZA-AREA 405
1	MOBILE ALTO 2 ANTE Matricola : 3054 C 2 STANZA-AREA 405
1	MOBILE ALTO 2 ANTE Matricola : 3055 C 2 STANZA-AREA 405
1	MOBILE DATTILO Matricola : 3057 C 2 STANZA-AREA 405
1	CASSETTIERA Matricola : 3058 C 2 STANZA-AREA 405
1	CASSETTIERA Matricola : 3059 C 2 STANZA-AREA 405
1	CASSETTIERA Matricola : 3060

Società : FONDAZIONE EDMUND MACH
Stabilimento : 001 ISTITUTO AGRARIO DI S. MICHELE A/ADIGE
Fabbricato : 001 SEDE ISTITUTO
Area : TG. 006 ALA SUD

Data stima : 31/12/2011

Q.tà	Descrizione
	C 2 STANZA-AREA 405
1	ATTACCAPANNI Matricola : 3038 C 2 STANZA-AREA 405
1	MOBILE BASSO Matricola : 3039 C 2 STANZA-AREA 405
1	MOBILE BASSO Matricola : 3040 C 2 STANZA-AREA 406
1	CASSETTIERA Matricola : 3068 C 2 STANZA-AREA 406
1	CASSETTIERA Matricola : 3069 C 2 STANZA-AREA 406
1	CASSETTIERA Matricola : 3070 C 2 STANZA-AREA 406
1	CASSETTIERA Matricola : 3071 C 2 STANZA-AREA 406
1	CASSETTIERA Matricola : 3072 C 2 STANZA-AREA 406
1	SCRIVANIA Matricola : 3083 C 2 STANZA-AREA 406
1	SCRIVANIA Matricola : 3084 C 2 STANZA-AREA 406
1	SCRIVANIA Matricola : 3085 C 2 STANZA-AREA 406
1	SCRIVANIA Matricola : 3086 C 2 STANZA-AREA 406
1	MOBILE DATTILO Matricola : 3067 C 2 STANZA-AREA 406
1	SEDIA Matricola : 3075 C 2 STANZA-AREA 406
1	SEDIA Matricola : 3076 C 2 STANZA-AREA 406
1	SEDIA Matricola : 3077 C 2 STANZA-AREA 406
1	SEDIA

Società : FONDAZIONE EDMUND MACH
Stabilimento : 001 ISTITUTO AGRARIO DI S. MICHELE A/ADIGE
Fabbricato : 001 SEDE ISTITUTO
Area : TG. 006 ALA SUD

Data stima : 31/12/2011

Q.tà	Descrizione
	Matricola : 3078 C 2 STANZA-AREA 406
1	SEDIA Matricola : 3079 C 2 STANZA-AREA 406
1	MOBILE ALTO 1 ATNTA Matricola : 3082 C 2 STANZA-AREA 406
1	MOBILE ALTO APERTO Matricola : 3074 C 2 STANZA-AREA 406
1	MOBILE ALTO APERTO Matricola : 3081 C 2 STANZA-AREA 406
1	ATTACCAPANNI Matricola : 3073 C 2 STANZA-AREA 406
1	SEDIA Matricola : 3087 STANZA-AREA 401
1	SEDIA Matricola : 3088 STANZA-AREA 401
1	SEDIA Matricola : 3089 STANZA-AREA 401
1	SEDIA Matricola : 3090 STANZA-AREA 401
1	SEDIA Matricola : 3091 STANZA-AREA 401
1	SEDIA Matricola : 3092 STANZA-AREA 401
1	SEDIA Matricola : 3093 STANZA-AREA 401
1	SEDIA Matricola : 3094 STANZA-AREA 401
1	ARMADIO BASSO LEGNO 4 ANTE Matricola : 3095 STANZA-AREA 413
1	ARMADIO BASSO LEGNO 4 ANTE Matricola : 3096 STANZA-AREA 413
1	ARMADIO BASSO LEGNO 4 ANTE Matricola : 3097 STANZA-AREA 413

Società : FONDAZIONE EDMUND MACH
Stabilimento : 001 ISTITUTO AGRARIO DI S. MICHELE A/ADIGE
Fabbricato : 001 SEDE ISTITUTO
Area : TG. 006 ALA SUD

Data stima : 31/12/2011

Q.tà	Descrizione
1	CASSETTIERA Matricola : 3098 STANZA-AREA 413
1	CASSETTIERA Matricola : 3099 STANZA-AREA 413
1	SCRIVANIA Matricola : 3080 STANZA-AREA 413
1	SCRIVANIA Matricola : 3100 STANZA-AREA 413
1	SCRIVANIA Matricola : 3102 STANZA-AREA 413
1	SCRIVANIA Matricola : 3101 STANZA-AREA 413
1	SCRIVANIA Matricola : 3108 STANZA-AREA 413
1	SCRIVANIA Matricola : 3109 STANZA-AREA 413
1	SCRIVANIA Matricola : 3110 STANZA-AREA 413
1	SEDIA Matricola : 3111 STANZA-AREA 413
1	SEDIA Matricola : 3112 STANZA-AREA 413
1	SEDIA Matricola : 3113 STANZA-AREA 413
1	SEDIA Matricola : 3114 STANZA-AREA 413
1	SEDIA Matricola : 3115 STANZA-AREA 413
1	SEDIA Matricola : 3116 STANZA-AREA 407
1	SEDIA Matricola : 3117 STANZA-AREA 407
1	SEDIA Matricola : 3118 STANZA-AREA 407

Società : FONDAZIONE EDMUND MACH
Stabilimento : 001 ISTITUTO AGRARIO DI S. MICHELE A/ADIGE
Fabbricato : 001 SEDE ISTITUTO
Area : TG. 006 ALA SUD

Data stima : 31/12/2011

Q.tà	Descrizione
1	SEDIA Matricola : 3119 STANZA-AREA 407
1	SEDIA Matricola : 3120 STANZA-AREA 407
1	SEDIA Matricola : 3121 STANZA-AREA 407
1	SEDIA Matricola : 3122 STANZA-AREA 407
1	SEDIA Matricola : 3123 STANZA-AREA 407
1	SEDIA Matricola : 3124 STANZA-AREA 407
1	SEDIA Matricola : 3125 STANZA-AREA 407
1	SEDIA Matricola : 3126 STANZA-AREA 407
1	SEDIA Matricola : 3127 STANZA-AREA 407
1	SEDIA Matricola : 3128 STANZA-AREA 407
1	SEDIA Matricola : 3129 STANZA-AREA 407
1	SEDIA Matricola : 3130 STANZA-AREA 407
1	SCRIVANIA Matricola : 3142 STANZA-AREA 412
1	SCRIVANIA Matricola : 3143 STANZA-AREA 412
1	SCRIVANIA Matricola : 3144 STANZA-AREA 412
1	SEDIA Matricola : 3145 STANZA-AREA 412
1	SEDIA Matricola : 3146

Società : FONDAZIONE EDMUND MACH
Stabilimento : 001 ISTITUTO AGRARIO DI S. MICHELE A/ADIGE
Fabbricato : 001 SEDE ISTITUTO
Area : TG. 006 ALA SUD

Data stima : 31/12/2011

Q.tà	Descrizione
	STANZA-AREA 412
1	SEDIA Matricola : 3147 STANZA-AREA 412
1	SEDIA Matricola : 3148 STANZA-AREA 412
1	SEDIA Matricola : 3149 STANZA-AREA 412
1	SEDIA Matricola : 3150 STANZA-AREA 412
1	SEDIA Matricola : 3151 STANZA-AREA 412
1	MOBILE ALTO 1 ANTA Matricola : 3135 STANZA-AREA 412
1	MOBILE ALTO 1 ANTA Matricola : 3136 STANZA-AREA 412
1	MOBILE ALTO APERTO Matricola : 3137 STANZA-AREA 412
1	TAVOLO LEGNO 1 X 1 Matricola : 3138 STANZA-AREA 412
1	CASSETTIERA Matricola : 3139 STANZA-AREA 412
1	CASSETTIERA Matricola : 3140 STANZA-AREA 412
1	CASSETTIERA Matricola : 3141 STANZA-AREA 412
1	SCRIVANIA Matricola : 3154 STANZA-AREA 411
1	SCRIVANIA Matricola : 3155 STANZA-AREA 411
1	SCRIVANIA Matricola : 3156 STANZA-AREA 411
1	MOBILE BASSO 2 ANTE Matricola : 3157 STANZA-AREA 411
1	CASSETTIERA

Società : FONDAZIONE EDMUND MACH
Stabilimento : 001 ISTITUTO AGRARIO DI S. MICHELE A/ADIGE
Fabbricato : 001 SEDE ISTITUTO
Area : TG. 006 ALA SUD

Data stima : 31/12/2011

Q.tà	Descrizione
	Matricola : 3158 STANZA-AREA 411
1	CASSETTIERA Matricola : 3159 STANZA-AREA 411
1	CASSETTIERA Matricola : 3160 STANZA-AREA 411
1	CASSETTIERA Matricola : 3161 STANZA-AREA 411
1	CASSETTIERA Matricola : 3162 STANZA-AREA 411
1	CASSETTIERA Matricola : 3163 STANZA-AREA 411
1	CASSETTIERA Matricola : 3164 STANZA-AREA 411
1	MOBILE ALTO 1 ANTA Matricola : 3165 STANZA-AREA 411
1	MOBILE ALTO 1 ANTA Matricola : 3166 STANZA-AREA 411
1	MOBILE ALTO 1 ANTA Matricola : 3167 STANZA-AREA 411
1	SEDIA Matricola : 3168 STANZA-AREA 411
1	SEDIA Matricola : 3169 STANZA-AREA 411
1	SEDIA Matricola : 3170 STANZA-AREA 411
1	SEDIA Matricola : 3171 STANZA-AREA 411
1	TAVOLO Matricola : 3175 STANZA-AREA 410
1	TAVOLO Matricola : 3176 STANZA-AREA 410
1	MOBILE ALTO APERTO Matricola : 3177 STANZA-AREA 410

Società : FONDAZIONE EDMUND MACH
Stabilimento : 001 ISTITUTO AGRARIO DI S. MICHELE A/ADIGE
Fabbricato : 001 SEDE ISTITUTO
Area : TG. 006 ALA SUD

Data stima : 31/12/2011

Q.tà	Descrizione
1	ATTACAPANNI Matricola : 3178 STANZA-AREA 410
1	MOBILE ALTO 3 ANTE Matricola : 3179 STANZA-AREA 410
1	MOBILE BASSO 3 ANTE Matricola : 3180 D 1 STANZA-AREA 410
1	MOBILE ALTO 2 ANTE Matricola : 3181 STANZA-AREA 410
1	SCRIVANIA Matricola : 3182 STANZA-AREA 410
1	SCRIVANIA Matricola : 3183 STANZA-AREA 410
1	CASSETTIERA Matricola : 3184 STANZA-AREA 410
1	CASSETTIERA Matricola : 3185 STANZA-AREA 410
1	SEDIA Matricola : 3186 STANZA-AREA 410
1	SEDIA Matricola : 3187 STANZA-AREA 410
1	SEDIA Matricola : 3188 STANZA-AREA 410
1	MOBILE BASSO 2 ANTE Matricola : 3189 STANZA-AREA 415
1	MOBILE BASSO 2 ANTE Matricola : 3190 D 2 STANZA-AREA 415
1	MOBILE BASSO LEGNO Matricola : 3191 STANZA-AREA 415
1	MOBILE ALTO 2 ANTE Matricola : 3192 STANZA-AREA 415
1	SCRIVANIA Matricola : 3193 STANZA-AREA 415
1	TAVOLO 2,5 X 1 Matricola : 3202 STANZA-AREA 415

Società : FONDAZIONE EDMUND MACH
Stabilimento : 001 ISTITUTO AGRARIO DI S. MICHELE A/ADIGE
Fabbricato : 001 SEDE ISTITUTO
Area : TG. 006 ALA SUD

Data stima : 31/12/2011

Q.tà	Descrizione
1	TAVOLO 2,5 X 1 Matricola : 3203 STANZA-AREA 415
1	MOBILE ALTO Matricola : 3197 STANZA-AREA 415
1	MOBILE ALTO Matricola : 3198 STANZA-AREA 415
1	MOBILE ALTO Matricola : 3199 STANZA-AREA 415
1	TAVOLO 1,9 X 1 Matricola : 3204 STANZA-AREA 415
1	MOBILE BASSO Matricola : 3200 STANZA-AREA 415
1	SEDIA Matricola : 3205 STANZA-AREA 415
1	SEDIA Matricola : 3206 STANZA-AREA 415
1	SEDIA Matricola : 3207 STANZA-AREA 415
1	SEDIA Matricola : 3208 STANZA-AREA 415
1	SEDIA Matricola : 3209 STANZA-AREA 415
1	SEDIA Matricola : 3210 STANZA-AREA 415
1	SEDIA Matricola : 3211 STANZA-AREA 415
1	SEDIA Matricola : 3212 STANZA-AREA 415
1	SEDIA Matricola : 3213 STANZA-AREA 415
1	SEDIA Matricola : 3214 STANZA-AREA 415
1	SEDIA Matricola : 3215

Società : FONDAZIONE EDMUND MACH
Stabilimento : 001 ISTITUTO AGRARIO DI S. MICHELE A/ADIGE
Fabbricato : 001 SEDE ISTITUTO
Area : TG. 006 ALA SUD

Data stima : 31/12/2011

Q.tà	Descrizione
	STANZA-AREA 415
1	SEDIA Matricola : 3216 STANZA-AREA 415
1	MOBILE BASSO 3 ANTE Matricola : 3219 STANZA-AREA 414
1	MOBILE ALTO 4 ANTE Matricola : 3220 STANZA-AREA 414
1	ATTACCAPANNI Matricola : 3221 STANZA-AREA 414
1	SCRIVANIA Matricola : 3222 STANZA-AREA 414
1	SCRIVANIA Matricola : 3223 STANZA-AREA 414
1	MOBILE PICCOLO APERTO Matricola : 3224 STANZA-AREA 414
3	TAVOLINI Matricola : 900186 STANZA-AREA 414
1	SEDIA Matricola : 3226 STANZA-AREA 414
1	SEDIA Matricola : 3227 STANZA-AREA 414
1	SEDIA Matricola : 3228 STANZA-AREA 414
1	SEDIA Matricola : 3229 STANZA-AREA 414
1	SEDIA Matricola : 3230 STANZA-AREA 414
1	SEDIA Matricola : 3231 STANZA-AREA 414
1	SCRIVANIA Matricola : 3234 STANZA-AREA 403
1	SCRIVANIA Matricola : 3235 STANZA-AREA 403
1	SCRIVANIA

Società : FONDAZIONE EDMUND MACH
Stabilimento : 001 ISTITUTO AGRARIO DI S. MICHELE A/ADIGE
Fabbricato : 001 SEDE ISTITUTO
Area : TG. 006 ALA SUD

Data stima : 31/12/2011

Q.tà	Descrizione
	Matricola : 3238 D 1 STANZA-AREA 403
1	SCRIVANIA Matricola : 3239 D 1 STANZA-AREA 403
1	TAVOLO DATTILO Matricola : 3240 D 1 STANZA-AREA 403
1	SCHEDARIO Matricola : 3241 D 1 STANZA-AREA 403
1	MOBILE BASSO MET. Matricola : 3242 D 1 STANZA-AREA 403
1	MOBILE BASSO MET. Matricola : 3243 D 1 STANZA-AREA 403
1	MOBILE BASSO LEGNO Matricola : 3244 D 1 STANZA-AREA 403
1	MOBILE BASSO LEGNO 3 ANTE Matricola : 3245 D 1 STANZA-AREA 403
1	MOBILE BASSO 2 ANTE Matricola : 3246 D 1 STANZA-AREA 403
1	CASSETTIERA Matricola : 3247 STANZA-AREA 403
1	CASSETTIERA Matricola : 3248 STANZA-AREA 403
1	SEDIA Matricola : 3249 STANZA-AREA 403
1	SEDIA Matricola : 3250 STANZA-AREA 403
1	SEDIA Matricola : 3251 STANZA-AREA 403
1	SEDIA Matricola : 3252 STANZA-AREA 403
1	SEDIA Matricola : 3253 STANZA-AREA 403
1	SEDIA Matricola : 3254 STANZA-AREA 403

Società : FONDAZIONE EDMUND MACH
Stabilimento : 001 ISTITUTO AGRARIO DI S. MICHELE A/ADIGE
Fabbricato : 001 SEDE ISTITUTO
Area : TG. 006 ALA SUD

Data stima : 31/12/2011

Q.tà	Descrizione
1	SEDIA Matricola : 3255 STANZA-AREA 403
1	MOBILE ALTO 3 ANTE Matricola : 3259 D 1 STANZA-AREA 332
1	MOBILE ALTO LEGNO Matricola : 3260 STANZA-AREA 332
1	MOBILE ALTO LEGNO Matricola : 3261 STANZA-AREA 332
1	MOBILE ALTO LEGNO Matricola : 3262 STANZA-AREA 332
1	MOBILE LEGNO BASSO Matricola : 3264 STANZA-AREA 332
1	SCRIVANIA Matricola : 3265 STANZA-AREA 332
1	SCRIVANIA Matricola : 3266 STANZA-AREA 332
1	SCRIVANIA Matricola : 3267 STANZA-AREA 332
1	SEDIA Matricola : 3268 STANZA-AREA 332
1	SEDIA Matricola : 3269 STANZA-AREA 332
1	SEDIA Matricola : 3270 STANZA-AREA 332
1	SEDIA Matricola : 3271 STANZA-AREA 332
1	SEDIA Matricola : 3272 STANZA-AREA 332
1	SCRIVANIA Matricola : 3273 STANZA-AREA 252
1	SCRIVANIA Matricola : 3274 STANZA-AREA 252
1	SEDIA Matricola : 3275 STANZA-AREA 252

Società : FONDAZIONE EDMUND MACH
Stabilimento : 001 ISTITUTO AGRARIO DI S. MICHELE A/ADIGE
Fabbricato : 001 SEDE ISTITUTO
Area : TG. 006 ALA SUD

Data stima : 31/12/2011

Q.tà	Descrizione
1	SEDIA Matricola : 3276 STANZA-AREA 252
1	MOBILE BASSO 2 ANTE Matricola : 3277 STANZA-AREA 252
1	MOBILE ALTO 2 ANTE Matricola : 3278 STANZA-AREA 252
1	MOBILE ALTO 1 ANTA Matricola : 3279 STANZA-AREA 252
1	LIBRERIA APERTA 3 MT Matricola : 3286 D STANZA-AREA 252
1	LIBRERIA APERTA 3 MT Matricola : 3287 D STANZA-AREA 252
1	MOBILE BASSO 2 ANTE Matricola : 3288 D STANZA-AREA 252
1	MOBILE ALTO 2 ANTE Matricola : 3290 STANZA-AREA 252
1	MOBILE ALTO 2 ANTE Matricola : 3291 STANZA-AREA 252
1	MOBILE ALTO 2 ANTE Matricola : 3292 STANZA-AREA 252
1	MOBILE ALTO 2 ANTE Matricola : 3293 STANZA-AREA 252
1	MOBILE ALTO 2 ANTE Matricola : 3294 STANZA-AREA 252
1	SCRIVANIA Matricola : 3295 STANZA-AREA 252
1	SCRIVANIA Matricola : 3296 STANZA-AREA 252
1	SCRIVANIA Matricola : 3297 STANZA-AREA 252
1	SCRIVANIA Matricola : 3298 STANZA-AREA 252
1	MOBILE BASSO 2 ANTE Matricola : 3301

Società : FONDAZIONE EDMUND MACH
Stabilimento : 001 ISTITUTO AGRARIO DI S. MICHELE A/ADIGE
Fabbricato : 001 SEDE ISTITUTO
Area : TG. 006 ALA SUD

Data stima : 31/12/2011

Q.tà	Descrizione
	STANZA-AREA 252
1	CASSETIERA METALLICA Matricola : 3302 STANZA-AREA 252
1	SEDIA Matricola : 3303 STANZA-AREA 252
1	SEDIA Matricola : 3304 STANZA-AREA 252
1	SEDIA Matricola : 3305 STANZA-AREA 252
1	SEDIA Matricola : 3306 STANZA-AREA 252
1	SEDIA Matricola : 3307 STANZA-AREA 252
1	SEDIA Matricola : 3308 STANZA-AREA 252
1	SEDIA Matricola : 3309 STANZA-AREA 252
1	SEDIA Matricola : 3310 STANZA-AREA 252
1	SGABELLI Matricola : 3311 STANZA-AREA 252
1	SGABELLI Matricola : 3312 STANZA-AREA 252
1	MOBILE ALTO 2 ANTE Matricola : 4508 C STANZA-AREA 252
1	MOBILE ALTO 2 ANTE Matricola : 4509 C STANZA-AREA 252
1	MOBILE ALTO 2 ANTE Matricola : 4510 C STANZA-AREA 252
1	TAVOLO 2 MT Matricola : 4512 C 1 STANZA-AREA 252
1	MOBILE ALTO 2 ANTE Matricola : 4515 C 1 STANZA-AREA 252
12	BANCO STUDENTE 2 P

Società : FONDAZIONE EDMUND MACH
Stabilimento : 001 ISTITUTO AGRARIO DI S. MICHELE A/ADIGE
Fabbricato : 001 SEDE ISTITUTO
Area : TG. 006 ALA SUD

Data stima : 31/12/2011

Q.tà	Descrizione
	Matricola : 900187 C 1 STANZA-AREA 252
1	MOBILE BASSO 2 ANTE Matricola : 4516 B 2 STANZA-AREA 252
28	SGABELLI Matricola : 900188 B 2 STANZA-AREA 252
13	BANCO STUDENTE Matricola : 900189 C 2 STANZA-AREA 251
18	SEDIA STUDENTE Matricola : 900190 C 1 STANZA-AREA 251
1	MOBILE BASSO Matricola : 900191 STANZA-AREA 251
1	SEDIA Matricola : 3314 C 2 STANZA-AREA 225
1	SEDIA Matricola : 3315 C 2 STANZA-AREA 225
1	SEDIA Matricola : 3316 C 2 STANZA-AREA 225
1	SEDIA Matricola : 3317 C 2 STANZA-AREA 225
1	SEDIA Matricola : 3318 C 2 STANZA-AREA 225
1	SEDIA Matricola : 3319 C 2 STANZA-AREA 225
1	SEDIA Matricola : 3320 C 2 STANZA-AREA 225
1	SEDIA Matricola : 3321 C 2 STANZA-AREA 225
1	SEDIA Matricola : 3322 C 2 STANZA-AREA 225
1	SEDIA Matricola : 3323 C 2 STANZA-AREA 225
1	SEDIA Matricola : 3324 C 2 STANZA-AREA 225

Società : FONDAZIONE EDMUND MACH
Stabilimento : 001 ISTITUTO AGRARIO DI S. MICHELE A/ADIGE
Fabbricato : 001 SEDE ISTITUTO
Area : TG. 006 ALA SUD

Data stima : 31/12/2011

Q.tà	Descrizione
1	SEDIA Matricola : 3325 C 2 STANZA-AREA 225
1	SEDIA Matricola : 3326 C 2 STANZA-AREA 225
1	MOBILE BASSO 2 ANTE Matricola : 3402 C 2 STANZA-AREA 225
1	MOBILE BASSO 2 ANTE Matricola : 3403 C 2 STANZA-AREA 225
1	MOBILE ALTO 2 ANTE Matricola : 3404 C 2 STANZA-AREA 225
1	MOBILE ALTO 2 ANTE Matricola : 3405 C 2 STANZA-AREA 225
1	MOBILE ALTO 2 ANTE Matricola : 3406 C 2 STANZA-AREA 225
1	MOBILE ALTO 2 ANTE Matricola : 3407 C 2 STANZA-AREA 225
1	SEDIA Matricola : 3408 C 2 STANZA-AREA 225
1	SEDIA Matricola : 3409 C 2 STANZA-AREA 225
1	SEDIA Matricola : 3410 C 2 STANZA-AREA 225
1	SCRIVANIA Matricola : 3335 STANZA-AREA 250
1	TAVOLO PICCOLO Matricola : 3336 STANZA-AREA 250
1	TAVOLO GRANDE Matricola : 3338 STANZA-AREA 250
1	TAVOLO ROTONDO Matricola : 3337 STANZA-AREA 250
1	SEDIA Matricola : 3347 STANZA-AREA 250
1	SEDIA Matricola : 3348 STANZA-AREA 250

Società : FONDAZIONE EDMUND MACH
Stabilimento : 001 ISTITUTO AGRARIO DI S. MICHELE A/ADIGE
Fabbricato : 001 SEDE ISTITUTO
Area : TG. 006 ALA SUD

Data stima : 31/12/2011

Q.tà	Descrizione
1	SEDIA Matricola : 3349 STANZA-AREA 250
1	SEDIA Matricola : 3350 STANZA-AREA 250
1	POLTRONCINA Matricola : 3346 STANZA-AREA 250
1	MOBILE BASSO Matricola : 3339 B 2 STANZA-AREA 250
1	MOBILE BASSO Matricola : 3340 B 2 STANZA-AREA 250
1	MOBILE BASSO Matricola : 3341 B 2 STANZA-AREA 250
1	MOBILE ALTO Matricola : 3342 B 2 STANZA-AREA 250
1	MOBILE ALTO Matricola : 3343 B 2 STANZA-AREA 250
1	MOBILE ALTO 2 ANTE Matricola : 3352 C 2 STANZA-AREA 250
1	MOBILE ALTO 4 ANTE Matricola : 3354 C 2 STANZA-AREA 250
1	MOBILE BASSO 4 ANTE Matricola : 3355 C 2 STANZA-AREA 250
1	MOBILE BASSO 5 ANTE Matricola : 3356 C 2 STANZA-AREA 250
1	TAVOLO PICCOLO Matricola : 3357 C 2 STANZA-AREA 250
1	TAVOLO PICCOLO Matricola : 3358 STANZA-AREA 250
1	SCRIVANIA Matricola : 3359 STANZA-AREA 250
1	SCRIVANIA Matricola : 3360 STANZA-AREA 250
1	SEDIA Matricola : 3361

Società : FONDAZIONE EDMUND MACH
Stabilimento : 001 ISTITUTO AGRARIO DI S. MICHELE A/ADIGE
Fabbricato : 001 SEDE ISTITUTO
Area : TG. 006 ALA SUD

Data stima : 31/12/2011

Q.tà	Descrizione
	STANZA-AREA 250
1	SEDIA Matricola : 3362 STANZA-AREA 250
1	SEDIA Matricola : 3363 STANZA-AREA 250
1	SEDIA Matricola : 3364 STANZA-AREA 250
1	SEDIA Matricola : 3365 STANZA-AREA 250
1	SEDIA Matricola : 3366 STANZA-AREA 250
1	SCRIVANIA Matricola : 3371 C 1 STANZA-AREA 254
1	SCRIVANIA Matricola : 3372 C 1 STANZA-AREA 254
1	MOBILE BASSO 4 ANTE Matricola : 3373 C 1 STANZA-AREA 254
1	MOBILE BASSO 4 ANTE Matricola : 3374 C 1 STANZA-AREA 254
1	MOBILE BASSO 4 ANTE Matricola : 3375 C 1 STANZA-AREA 254
1	TAVOLO PICCOLO Matricola : 3376 STANZA-AREA 254
1	TAVOLO PICCOLO Matricola : 3377 STANZA-AREA 254
1	SEDIA Matricola : 3378 STANZA-AREA 254
1	SEDIA Matricola : 3379 STANZA-AREA 254
1	SEDIA Matricola : 3380 STANZA-AREA 254
1	SEDIA Matricola : 3381 STANZA-AREA 254
1	SEDIA

Società : FONDAZIONE EDMUND MACH
Stabilimento : 001 ISTITUTO AGRARIO DI S. MICHELE A/ADIGE
Fabbricato : 001 SEDE ISTITUTO
Area : TG. 006 ALA SUD

Data stima : 31/12/2011

Q.tà	Descrizione
	Matricola : 3382 STANZA-AREA 254
1	SEDIA Matricola : 3383 STANZA-AREA 254
1	SEDIA Matricola : 3384 STANZA-AREA 254
1	MOBILE ALTO 2 ANTE Matricola : 3385 D 1 STANZA-AREA 254
1	SCRIVANIA Matricola : 3390 C 2 STANZA-AREA 249
1	TAVOLO DATTILO Matricola : 3391 C 2 STANZA-AREA 249
1	TAVOLO ROTONDO Matricola : 3392 C 2 STANZA-AREA 249
1	MOBILE BASSO 3 ANTE Matricola : 3393 C 2 STANZA-AREA 249
1	MOBILE BASSO 4 ANTE Matricola : 3394 C 2 STANZA-AREA 249
1	SEDIE LEGNO Matricola : 3395 D 2 STANZA-AREA 249
1	SEDIE LEGNO Matricola : 3396 D 2 STANZA-AREA 249
1	SEDIE LEGNO Matricola : 3397 D 2 STANZA-AREA 249
1	SEDIE LEGNO Matricola : 3398 STANZA-AREA 249
1	SEDIA X SCRIVANIA Matricola : 3399 STANZA-AREA 249
1	SEDIA X SCRIVANIA Matricola : 3400 STANZA-AREA 249
1	POLTRONCINA SCRIVANIA Matricola : 3401 STANZA-AREA 249
1	SCRIVANIA Matricola : 3414 STANZA-AREA 248

Società : FONDAZIONE EDMUND MACH
Stabilimento : 001 ISTITUTO AGRARIO DI S. MICHELE A/ADIGE
Fabbricato : 001 SEDE ISTITUTO
Area : TG. 006 ALA SUD

Data stima : 31/12/2011

Q.tà	Descrizione
1	TAVOLO Matricola : 3416 C 2 STANZA-AREA 248
1	CASSETTIERA Matricola : 3415 STANZA-AREA 248
1	MOBILE BASSO 1 ANTA Matricola : 3417 D 2 STANZA-AREA 248
1	MOBILE ALTO 3 ANTE Matricola : 3418 STANZA-AREA 248
1	POLTRONCINA SCRIVANIA Matricola : 3420 STANZA-AREA 248
1	SEDIA X SCRIVANIA Matricola : 3419 STANZA-AREA 248
1	SCRIVANIA Matricola : 3427 STANZA-AREA 245
1	SCRIVANIA Matricola : 3428 STANZA-AREA 245
1	CASSETTIERA Matricola : 3429 B 2 STANZA-AREA 245
1	CASSETTIERA Matricola : 3430 STANZA-AREA 245
1	CASSETTIERA Matricola : 3431 STANZA-AREA 245
1	MOBILE DATTILO Matricola : 3432 STANZA-AREA 245
1	BANCO STUDENTE Matricola : 900192 STANZA-AREA 245
1	MOBILE ALTO 2 ANTE Matricola : 3433 D 2 STANZA-AREA 245
1	MOBILE ALTO 2 ANTE Matricola : 3434 B 2 STANZA-AREA 245
1	MOBILE ALTO 5 ANTE Matricola : 3435 STANZA-AREA 245
1	SEDIA Matricola : 3436 STANZA-AREA 245

Società : FONDAZIONE EDMUND MACH
Stabilimento : 001 ISTITUTO AGRARIO DI S. MICHELE A/ADIGE
Fabbricato : 001 SEDE ISTITUTO
Area : TG. 006 ALA SUD

Data stima : 31/12/2011

Q.tà	Descrizione
1	SEDIA Matricola : 3437 STANZA-AREA 245
1	SEDIA Matricola : 3438 STANZA-AREA 245
1	SEDIA Matricola : 3439 STANZA-AREA 245
1	LAMPADA A STELO Matricola : 3440 STANZA-AREA 245
1	MOBILE ALTO 2 ANTE Matricola : 4001 D 2 STANZA-AREA 245
1	MOBILE ALTO 2 ANTE Matricola : 4002 D 2 STANZA-AREA 245
1	MOBILE ALTO 2 ANTE Matricola : 4003 D 2 STANZA-AREA 245
1	MOBILE ALTO 2 ANTE Matricola : 4004 D 2 STANZA-AREA 245
1	BACHECA Matricola : 4005 D 1 STANZA-AREA 245
1	MOBILE BASSO 6 ANTE Matricola : 4006 D 2 STANZA-AREA 245
1	MOBILE BASSO 4 ANTE Matricola : 4009 D 2 STANZA-AREA 243
1	MOBILE PENSILE 4 ANTE Matricola : 4010 D 2 STANZA-AREA 243
1	MOBILE PENSILE 4 ANTE Matricola : 4011 D 2 STANZA-AREA 243
1	TAVOLO Matricola : 4015 C 2 STANZA-AREA 243
1	TAVOLO LEGNO Matricola : 4025 D 1 STANZA-AREA 239
1	TAVOLO LEGNO Matricola : 4026 D 1 STANZA-AREA 239
1	TAVOLO PICCOLO Matricola : 4031

Società : FONDAZIONE EDMUND MACH
Stabilimento : 001 ISTITUTO AGRARIO DI S. MICHELE A/ADIGE
Fabbricato : 001 SEDE ISTITUTO
Area : TG. 006 ALA SUD

Data stima : 31/12/2011

Q.tà	Descrizione
	D 1 STANZA-AREA 239
1	TAVOLO PICCOLO Matricola : 4032 D 1 STANZA-AREA 239
1	MOBILE BASSO 2 ANTE Matricola : 4033 D 1 STANZA-AREA 239
1	MOBILE BASSO 2 ANTE Matricola : 4034 D 1 STANZA-AREA 239
1	TAVOLINO PICCOLO Matricola : 4035 D 1 STANZA-AREA 239
1	ATTACCAPANNI Matricola : 4036 D 1 STANZA-AREA 239
1	SEDIA SCRIVANIA Matricola : 4037 C 2 STANZA-AREA 239
1	SCRIVANIA Matricola : 4038 C 2 STANZA-AREA 201
1	SCRIVANIA Matricola : 4039 C 2 STANZA-AREA 201
1	SEDIA Matricola : 4045 C 2 STANZA-AREA 201
1	SEDIA Matricola : 4046 C 2 STANZA-AREA 201
1	MOBILE ALTO 2 ANTE Matricola : 4049 C 2 STANZA-AREA 1350
1	MOBILE ALTO 2 ANTE Matricola : 4050 B 2 STANZA-AREA 1350
1	MOBILE ALTO 2 ANTE Matricola : 4051 B 2 STANZA-AREA 1350
1	MOBILE ALTO 2 ANTE Matricola : 4052 B 2 STANZA-AREA 1350
1	MOBILE ALTO 2 ANTE Matricola : 4053 B 2 STANZA-AREA 1350
1	MOBILE ALTO 2 ANTE Matricola : 4054 B 2 STANZA-AREA 1350
1	MOBILE ALTO 2 ANTE

Società : FONDAZIONE EDMUND MACH
Stabilimento : 001 ISTITUTO AGRARIO DI S. MICHELE A/ADIGE
Fabbricato : 001 SEDE ISTITUTO
Area : TG. 006 ALA SUD

Data stima : 31/12/2011

Q.tà	Descrizione
	Matricola : 4055 B 2 STANZA-AREA 1350
1	MOBILE ALTO 2 ANTE Matricola : 4056 B 2 STANZA-AREA 1350
1	MOBILE ALTO 2 ANTE Matricola : 4057 B 2 STANZA-AREA 1350
1	MOBILE ALTO 2 ANTE Matricola : 4058 B 2 STANZA-AREA 1350
1	MOBILE ALTO 2 ANTE Matricola : 4059 B 2 STANZA-AREA 1350
1	CASSETTIERA Matricola : 4061 A 2 STANZA-AREA 1350
1	MOBILE BASSO APERTO 1 ANTA Matricola : 4062 C 1 STANZA-AREA 1350
1	SCRIVANIA Matricola : 4092 C 2 STANZA-AREA 1350
1	MOBILE ALTO 1 ANTA METALLO Matricola : 4093 C 2 STANZA-AREA 1350
1	MOBILE ALTO 2 ANTE Matricola : 4094 C 1 STANZA-AREA 1350
8	BANCO STUDENTE 2 P Matricola : 900193 STANZA-AREA 1350
21	SEDIE STUDENTE Matricola : 900194 STANZA-AREA 1350
1	SCRIVANIA Matricola : 4099 D 2 STANZA-AREA 31
1	SCRIVANIA Matricola : 4100 D 2 STANZA-AREA 31
1	SCRIVANIA Matricola : 4101 D 2 STANZA-AREA 31
9	BANCO STUDENTE 2 P Matricola : 900195 B 3 STANZA-AREA 31
18	SEDIE STUDENTE Matricola : 900196 B 3 STANZA-AREA 31

Società : FONDAZIONE EDMUND MACH
Stabilimento : 001 ISTITUTO AGRARIO DI S. MICHELE A/ADIGE
Fabbricato : 001 SEDE ISTITUTO
Area : TG. 006 ALA SUD

Data stima : 31/12/2011

Q.tà	Descrizione
1	MOBILE ALTO 2 ANTE Matricola : 4109 STANZA-AREA 31
1	SCRIVANIA Matricola : 4110 A 3 STANZA-AREA 41
1	SCRIVANIA Matricola : 4111 A 3 STANZA-AREA 41
1	SCRIVANIA Matricola : 4112 A 3 STANZA-AREA 41
1	SCRIVANIA Matricola : 4113 A 3 STANZA-AREA 41
1	SCRIVANIA Matricola : 4114 A 3 STANZA-AREA 41
5	SEDIE STUDENTE Matricola : 900197 A 3 STANZA-AREA 41
1	SEDIE STUDENTE Matricola : 4152 C 1 STANZA-AREA 32
1	MOBILE ALTO 2 ANTE Matricola : 4153 C 1 STANZA-AREA 32
1	MOBILE ALTO 2 ANTE Matricola : 4154 B 2 STANZA-AREA 32
1	TAVOLO PICCOLO Matricola : 4155 C 3 STANZA-AREA 32
1	TAVOLO PICCOLO Matricola : 4156 STANZA-AREA 32
1	BANCO STUDENTE 2 P Matricola : 900198 STANZA-AREA 32
1	MOBILE BASSO 1 ANTA Matricola : 900199 STANZA-AREA 32
1	MOBILE ALTO 2 ANTE Matricola : 4518 C 3 STANZA-AREA 40
1	MOBILE ALTO 2 ANTE Matricola : 4519 C 1 STANZA-AREA 40
1	MOBILE BASSO 2 ANTE Matricola : 4520 STANZA-AREA 40

Società : FONDAZIONE EDMUND MACH
Stabilimento : 001 ISTITUTO AGRARIO DI S. MICHELE A/ADIGE
Fabbricato : 001 SEDE ISTITUTO
Area : TG. 006 ALA SUD

Data stima : 31/12/2011

Q.tà	Descrizione
1	MOBILE ALTO 2 ANTE Matricola : 4521 A 3 STANZA-AREA 41B
1	MOBILE ALTO 2 ANTE Matricola : 4522 A 3 STANZA-AREA 41B
1	MOBILE ALTO 2 ANTE Matricola : 4523 A 3 STANZA-AREA 41B
1	MOBILE ALTO 2 ANTE Matricola : 4524 A 3 STANZA-AREA 41B
1	MOBILE ALTO 2 ANTE Matricola : 4525 A 3 STANZA-AREA 41B
1	MOBILE ALTO 2 ANTE Matricola : 4526 A 3 STANZA-AREA 41B
1	MOBILE ALTO 2 ANTE Matricola : 4527 A 3 STANZA-AREA 41B
1	MOBILE ALTO 2 ANTE Matricola : 4528 A 3 STANZA-AREA 41B
1	MOBILE ALTO 2 ANTE Matricola : 4529 A 3 STANZA-AREA 41B
1	MOBILE ALTO 2 ANTE Matricola : 4530 A 3 STANZA-AREA 41B
1	MOBILE ALTO 2 ANTE Matricola : 4531 A 3 STANZA-AREA 41B
1	MOBILE ALTO 2 ANTE Matricola : 4532 A 3 STANZA-AREA 41B
1	MOBILE ALTO 1 ANTA METALLO Matricola : 4534 C 2 STANZA-AREA 41B
1	TAVOLO 1 X 1 Matricola : 4535 A 3 STANZA-AREA 41B
1	TAVOLO 1 X 1 Matricola : 4536 A 3 STANZA-AREA 41B
1	TAVOLO 1 X 1 Matricola : 4537 A 3 STANZA-AREA 41B
1	TAVOLO 1 X 1 Matricola : 4538

Società : FONDAZIONE EDMUND MACH
Stabilimento : 001 ISTITUTO AGRARIO DI S. MICHELE A/ADIGE
Fabbricato : 001 SEDE ISTITUTO
Area : TG. 006 ALA SUD

Data stima : 31/12/2011

Q.tà	Descrizione
	A 3 STANZA-AREA 41B
143	BANCO STUDENTE 2 P Matricola : 900200 A 3 STANZA-AREA 41B
168	SEDIE STUDENTE Matricola : 900201 A 3 STANZA-AREA 41B
1	ESPOSITORE LEGNI BASE VETRO Matricola : 900202 STANZA-AREA 41B
10	BANCO STUDENTE 2 P Matricola : 900203 C 1 STANZA-AREA 41C
36	SEDIE STUDENTE Matricola : 900204 C 1 STANZA-AREA 41C
1	TAVOLO LEGNO 2 X 1 Matricola : 4539 D 2 STANZA-AREA 41C
1	TAVOLO LEGNO 2 X 1 Matricola : 4540 D 2 STANZA-AREA 41C
1	BACHECA A MURO Matricola : 4553 C 1 STANZA-AREA 128
1	BACHECA A MURO Matricola : 4556 C 1 STANZA-AREA 128
1	TAVOLO 2 X 0,5 Matricola : 4554 C 1 STANZA-AREA 128
1	BACHECA A MURO Matricola : 4555 C 1 STANZA-AREA 128
1	TAVOLO 2 X 0,8 Matricola : 4557 C 0 STANZA-AREA 128
1	MOBILE BASSO 2 ANTE Matricola : 4558 C 1 STANZA-AREA 128
1	MOBILE ALTO 2 ANTE Matricola : 4559 C 1 STANZA-AREA 128
1	MOBILE BASSO 2 ANTE Matricola : 4560 C 2 STANZA-AREA 128
1	MOBILE BASSO 2 ANTE Matricola : 4561 C 2 STANZA-AREA 128
1	MOBILE BASSO 2 ANTE

Società : FONDAZIONE EDMUND MACH
Stabilimento : 001 ISTITUTO AGRARIO DI S. MICHELE A/ADIGE
Fabbricato : 001 SEDE ISTITUTO
Area : TG. 006 ALA SUD

Data stima : 31/12/2011

Q.tà	Descrizione
	Matricola : 4562 C 2 STANZA-AREA 128
1	MOBILE BASSO 2 ANTE Matricola : 4563 C 2 STANZA-AREA 128
1	MOBILE A CASSETTINI METALLICO Matricola : 4564 C 2 STANZA-AREA 128
1	MOBILE A CASSETTINI METALLICO Matricola : 4565 C 2 STANZA-AREA 128
1	MOBILE A CASSETTINI METALLICO Matricola : 4566 C 2 STANZA-AREA 128
1	MOBILE A CASSETTINI METALLICO Matricola : 4567 C 2 STANZA-AREA 128
1	MOBILE A CASSETTINI METALLICO Matricola : 4568 C 2 STANZA-AREA 128
1	MOBILE A CASSETTINI METALLICO Matricola : 4569 C 2 STANZA-AREA 128
1	MOBILE A CASSETTINI METALLICO Matricola : 4570 C 2 STANZA-AREA 128
1	MOBILE A CASSETTINI METALLICO Matricola : 4571 C 2 STANZA-AREA 128
1	SEDIA Matricola : 4572 C 2 STANZA-AREA 128
1	SEDIA Matricola : 4573 C 2 STANZA-AREA 128
1	SEDIA Matricola : 4574 C 2 STANZA-AREA 128
1	SEDIA Matricola : 4575 C 2 STANZA-AREA 128
1	SEDIA Matricola : 4576 C 2 STANZA-AREA 128
1	SEDIA Matricola : 4577 C 2 STANZA-AREA 128
1	SEDIA Matricola : 4578 C 2 STANZA-AREA 128

Società : FONDAZIONE EDMUND MACH
Stabilimento : 001 ISTITUTO AGRARIO DI S. MICHELE A/ADIGE
Fabbricato : 001 SEDE ISTITUTO
Area : TG. 006 ALA SUD

Data stima : 31/12/2011

Q.tà	Descrizione
1	SEDIA Matricola : 4579 C 2 STANZA-AREA 128
1	SEDIA Matricola : 4580 C 2 STANZA-AREA 128
1	SEDIA Matricola : 4581 C 2 STANZA-AREA 128
1	SEDIA Matricola : 4582 C 2 STANZA-AREA 128
1	SEDIA Matricola : 4583 C 2 STANZA-AREA 128
1	SEDIA Matricola : 4584 C 2 STANZA-AREA 128
1	SEDIA Matricola : 4585 C 2 STANZA-AREA 128
1	SEDIA Matricola : 4586 C 2 STANZA-AREA 128
1	SEDIA Matricola : 4587 C 2 STANZA-AREA 128
1	SEDIA Matricola : 4588 C 2 STANZA-AREA 128
1	SEDIA Matricola : 4589 C 2 STANZA-AREA 128
1	MOBILE ALTO 2 ANTE Matricola : 4590 C 1 STANZA-AREA 38
1	MOBILE ALTO 2 ANTE Matricola : 4591 C 1 STANZA-AREA 38
1	MOBILE ALTO A 3 STIPETTI Matricola : 4592 C 1 STANZA-AREA 38
1	MOBILE ALTO A 6,5 STIPETTI Matricola : 4593 C 2 STANZA-AREA 38
1	MOBILE ALTO A 6,5 STIPETTI Matricola : 4594 C 2 STANZA-AREA 38
1	MOBILE ALTO A 6,5 STIPETTI Matricola : 4595 C 2 STANZA-AREA 38

Società : FONDAZIONE EDMUND MACH
Stabilimento : 001 ISTITUTO AGRARIO DI S. MICHELE A/ADIGE
Fabbricato : 001 SEDE ISTITUTO
Area : TG. 006 ALA SUD

Data stima : 31/12/2011

Q.tà	Descrizione
1	MOBILE ALTO A 6,5 STIPETTI Matricola : 4596 C 2 STANZA-AREA 38
1	MOBILE ALTO A 6,5 STIPETTI Matricola : 4597 C 2 STANZA-AREA 38
1	MOBILE ALTO A 6,5 STIPETTI Matricola : 4598 C 2 STANZA-AREA 38
1	MOBILE ALTO A 6,5 STIPETTI Matricola : 4599 C 2 STANZA-AREA 38
1	MOBILE ALTO A 6,5 STIPETTI Matricola : 4600 C 2 STANZA-AREA 38
1	MOBILE ALTO A 6,5 STIPETTI Matricola : 4601 C 2 STANZA-AREA 38
1	MOBILE ALTO A 6,5 STIPETTI Matricola : 4602 C 2 STANZA-AREA 38
1	MOBILE ALTO A 6,5 STIPETTI Matricola : 4603 C 2 STANZA-AREA 38
1	MOBILE ALTO A 6,5 STIPETTI Matricola : 4604 C 2 STANZA-AREA 38
1	MOBILE ALTO A 6,5 STIPETTI Matricola : 4605 C 2 STANZA-AREA 38
1	MOBILE ALTO A 6,5 STIPETTI Matricola : 4606 C 2 STANZA-AREA 38
1	MOBILE ALTO A 6,5 STIPETTI Matricola : 4607 C 2 STANZA-AREA 38
1	MOBILE ALTO A 6,5 STIPETTI Matricola : 4608 C 2 STANZA-AREA 38
1	PANCHINA Matricola : 4609 A 2 STANZA-AREA 38
1	PANCHINA Matricola : 4610 A 3 STANZA-AREA 38
1	MOBILE ALTO 2 ANTE Matricola : 4611 D 1 STANZA-AREA 34
1	MOBILE ALTO 2 ANTE Matricola : 4612

Società : FONDAZIONE EDMUND MACH
Stabilimento : 001 ISTITUTO AGRARIO DI S. MICHELE A/ADIGE
Fabbricato : 001 SEDE ISTITUTO
Area : TG. 006 ALA SUD

Data stima : 31/12/2011

Q.tà	Descrizione
	D 1 STANZA-AREA 34
1	MOBILE ALTO 2 ANTE Matricola : 4613 D 1 STANZA-AREA 34
1	MOBILE ALTO 2 ANTE Matricola : 4614 D 1 STANZA-AREA 34
1	MOBILE ALTO 2 ANTE Matricola : 4615 D 1 STANZA-AREA 34
1	MOBILE ALTO 2 ANTE Matricola : 4617 D 1 STANZA-AREA 34
1	MOBILE BASSO 1 ANTA Matricola : 4619 C 1 STANZA-AREA 34
1	MOBILE BASSO 1 ANTA Matricola : 4620 C 1 STANZA-AREA 34
1	MOBILE BASSO 1 ANTA Matricola : 4621 C 1 STANZA-AREA 34
1	MOBILE BASSO 1 ANTA Matricola : 4622 C 1 STANZA-AREA 34
1	MOBILE BASSO 1 ANTA Matricola : 4623 C 1 STANZA-AREA 34
1	TAVOLO 1 X 1 Matricola : 4624 C 1 STANZA-AREA 34
1	TAVOLO 1 X 1 Matricola : 4625 C 1 STANZA-AREA 34
1	TAVOLO 1 X 1 Matricola : 4626 C 1 STANZA-AREA 34
1	TAVOLO 1 X 1 Matricola : 4627 C 1 STANZA-AREA 34
1	TAVOLO 1 X 1 Matricola : 4628 C 1 STANZA-AREA 34
1	TAVOLO 1 X 1 Matricola : 4629 C 1 STANZA-AREA 34
1	TAVOLO 1 X 1 Matricola : 4630 C 1 STANZA-AREA 34
1	TAVOLO 1 X 1

Società : FONDAZIONE EDMUND MACH
Stabilimento : 001 ISTITUTO AGRARIO DI S. MICHELE A/ADIGE
Fabbricato : 001 SEDE ISTITUTO
Area : TG. 006 ALA SUD

Data stima : 31/12/2011

Q.tà	Descrizione
	Matricola : 4631 C 1 STANZA-AREA 34
1	SEDIA PL ALLUMINIO Matricola : 4632 C 1 STANZA-AREA 34
1	SEDIA PL ALLUMINIO Matricola : 4633 C 1 STANZA-AREA 34
1	SEDIA PL ALLUMINIO Matricola : 4634 C 1 STANZA-AREA 34
1	SEDIA PL ALLUMINIO Matricola : 4635 C 1 STANZA-AREA 34
1	SEDIA PL ALLUMINIO Matricola : 4636 C 1 STANZA-AREA 34
1	SEDIA PL ALLUMINIO Matricola : 4637 C 1 STANZA-AREA 34
1	SEDIA PL ALLUMINIO Matricola : 4638 C 1 STANZA-AREA 34
1	SEDIA PL ALLUMINIO Matricola : 4639 C 1 STANZA-AREA 34
1	SEDIA PL ALLUMINIO Matricola : 4640 C 1 STANZA-AREA 34
1	SEDIA PL ALLUMINIO Matricola : 4641 C 1 STANZA-AREA 34
1	SEDIA PL ALLUMINIO Matricola : 4642 C 1 STANZA-AREA 34
1	SEDIA PL ALLUMINIO Matricola : 4643 C 1 STANZA-AREA 34
1	SEDIA PL ALLUMINIO Matricola : 4644 C 1 STANZA-AREA 34
1	SEDIA PL ALLUMINIO Matricola : 4645 C 1 STANZA-AREA 34
1	SEDIA PL ALLUMINIO Matricola : 4646 C 1 STANZA-AREA 34
1	SEDIA PL ALLUMINIO Matricola : 4647 C 1 STANZA-AREA 34

Società : FONDAZIONE EDMUND MACH
Stabilimento : 001 ISTITUTO AGRARIO DI S. MICHELE A/ADIGE
Fabbricato : 001 SEDE ISTITUTO
Area : TG. 006 ALA SUD

Data stima : 31/12/2011

Q.tà	Descrizione
1	SEDIA PL ALLUMINIO Matricola : 4648 C 1 STANZA-AREA 34
1	SEDIA PL ALLUMINIO Matricola : 4649 C 1 STANZA-AREA 34
1	SEDIA PL ALLUMINIO Matricola : 4650 C 1 STANZA-AREA 34
1	SEDIA PL ALLUMINIO Matricola : 4651 C 1 STANZA-AREA 34
1	SEDIA PL ALLUMINIO Matricola : 4652 C 1 STANZA-AREA 34
1	SEDIA PL ALLUMINIO Matricola : 4653 C 1 STANZA-AREA 34
1	SEDIA PL ALLUMINIO Matricola : 4654 C 1 STANZA-AREA 34
1	SEDIA PL ALLUMINIO Matricola : 4655 C 1 STANZA-AREA 34
1	SEDIA PL ALLUMINIO Matricola : 4656 C 1 STANZA-AREA 34
1	SEDIA PL ALLUMINIO Matricola : 4657 C 1 STANZA-AREA 34
1	SEDIA PL ALLUMINIO Matricola : 4658 C 1 STANZA-AREA 34
1	SEDIA PL ALLUMINIO Matricola : 4659 C 1 STANZA-AREA 34
1	SEDIA PL ALLUMINIO Matricola : 4660 C 1 STANZA-AREA 34
1	SEDIA PL ALLUMINIO Matricola : 4661 C 1 STANZA-AREA 34
1	SEDIA PL ALLUMINIO Matricola : 4662 C 1 STANZA-AREA 34
1	SEDIA PL ALLUMINIO Matricola : 4663 C 1 STANZA-AREA 34
1	SEDIA PL ALLUMINIO Matricola : 4664 C 1 STANZA-AREA 34

Società : FONDAZIONE EDMUND MACH
Stabilimento : 001 ISTITUTO AGRARIO DI S. MICHELE A/ADIGE
Fabbricato : 001 SEDE ISTITUTO
Area : TG. 006 ALA SUD

Data stima : 31/12/2011

Q.tà	Descrizione
1	SEDIA PL ALLUMINIO Matricola : 4665 C 1 STANZA-AREA 34
1	SEDIA PL ALLUMINIO Matricola : 4666 C 1 STANZA-AREA 34
1	TAVOLO 1 X 1 Matricola : 4667 C 1 STANZA-AREA 34
1	TAVOLO 1 X 1 Matricola : 4668 C 1 STANZA-AREA 34
1	MOBILE ALTO 6,5 STIPETTI Matricola : 4669 STANZA-AREA 44
1	MOBILE ALTO 6,5 STIPETTI Matricola : 4670 STANZA-AREA 44
1	MOBILE ALTO 6,5 STIPETTI Matricola : 4671 STANZA-AREA 44
1	MOBILE ALTO 6,5 STIPETTI Matricola : 4672 STANZA-AREA 44
1	MOBILE ALTO 6,5 STIPETTI Matricola : 4673 STANZA-AREA 44
1	MOBILE ALTO 6,5 STIPETTI Matricola : 4674 STANZA-AREA 44
1	MOBILE ALTO 6,5 STIPETTI Matricola : 4675 STANZA-AREA 44
1	MOBILE ALTO 6,5 STIPETTI Matricola : 4676 STANZA-AREA 44
1	MOBILE ALTO 6,5 STIPETTI Matricola : 4677 STANZA-AREA 44
1	MOBILE ALTO 6,5 STIPETTI Matricola : 4678 STANZA-AREA 44
1	MOBILE ALTO 6,5 STIPETTI Matricola : 4679 STANZA-AREA 44
1	MOBILE ALTO 6,5 STIPETTI Matricola : 4680 STANZA-AREA 44
1	MOBILE ALTO 6,5 STIPETTI Matricola : 4681

Società : FONDAZIONE EDMUND MACH
Stabilimento : 001 ISTITUTO AGRARIO DI S. MICHELE A/ADIGE
Fabbricato : 001 SEDE ISTITUTO
Area : TG. 006 ALA SUD

Data stima : 31/12/2011

Q.tà	Descrizione
	STANZA-AREA 44
1	MOBILE ALTO 3 STIPETTI Matricola : 4682 C 2 STANZA-AREA 44
1	MOBILE ALTO 3 STIPETTI Matricola : 4683 C 2 STANZA-AREA 44
1	MOBILE ALTO 3 STIPETTI Matricola : 4684 C 2 STANZA-AREA 44
1	MOBILE ALTO 3 STIPETTI Matricola : 4685 C 2 STANZA-AREA 44
1	MOBILE ALTO 3 STIPETTI Matricola : 4686 C 2 STANZA-AREA 44
1	MOBILE ALTO 2 ANTE Matricola : 4688 C 2 STANZA-AREA 44
1	MOBILE ALTO 2 ANTE Matricola : 4691 C 2 STANZA-AREA 44
1	TAVOLE CON 2 CASSETTIERE Matricola : 4687 D 1 STANZA-AREA 44
1	PANCA Matricola : 4689 A 3 STANZA-AREA 44
1	PANCA Matricola : 4690 A 3 STANZA-AREA 44
1	MOBILE ALTO 2 ANTE Matricola : 4692 C 1 STANZA-AREA 42
1	MOBILE ALTO 2 ANTE Matricola : 4693 C 1 STANZA-AREA 42
1	MOBILE ALTO 2 ANTE Matricola : 4695 D 1 STANZA-AREA 47
1	MOBILE ALTO 2 ANTE Matricola : 4700 D 1 STANZA-AREA 47
1	MOBILE ALTO 2 ANTE Matricola : 4704 STANZA-AREA 47
1	MOBILE BASSO 2 ANTE Matricola : 4705 C 2 STANZA-AREA 122
1	MOBILE BASSO 2 ANTE

Società : FONDAZIONE EDMUND MACH
Stabilimento : 001 ISTITUTO AGRARIO DI S. MICHELE A/ADIGE
Fabbricato : 001 SEDE ISTITUTO
Area : TG. 006 ALA SUD

Data stima : 31/12/2011

Q.tà	Descrizione
	Matricola : 4706 C 2 STANZA-AREA 122
1	MOBILE BASSO CUCINA 2 MT Matricola : 4707 C 2 STANZA-AREA 122
1	MOBILE BASSO CUCINA 2 MT Matricola : 4708 C 2 STANZA-AREA 122
1	MOBILE BASSO CUCINA 2 MT Matricola : 4709 C 2 STANZA-AREA 122
1	CASSAFORTE Matricola : 4719 C 2 STANZA-AREA 103
1	SEDIA Matricola : 4720 C 1 STANZA-AREA 103
1	BACHECA IN METALLO Matricola : 4721 C 1 STANZA-AREA 103
1	MOBILE ALTO LEGNO 8 STIPETTI Matricola : 4724 C 1 STANZA-AREA 154
1	MOBILE ALTO LEGNO 8 STIPETTI Matricola : 4725 C 1 STANZA-AREA 154
1	MOBILE ALTO LEGNO 8 STIPETTI Matricola : 4726 C 1 STANZA-AREA 154
1	MOBILE ALTO LEGNO 8 STIPETTI Matricola : 4727 C 1 STANZA-AREA 154
1	MOBILE ALTO LEGNO 8 STIPETTI Matricola : 4728 C 1 STANZA-AREA 154
1	MOBILE ALTO LEGNO 8 STIPETTI Matricola : 4729 C 1 STANZA-AREA 154
1	MOBILE ALTO LEGNO 8 STIPETTI Matricola : 4730 C 1 STANZA-AREA 154
1	MOBILE ALTO LEGNO 8 STIPETTI Matricola : 4731 C 1 STANZA-AREA 154
1	MOBILE ALTO LEGNO 12 STIPETTI Matricola : 4732 C 1 STANZA-AREA 154
1	MOBILE ALTO LEGNO 12 STIPETTI Costruttore : HP Modello : 3970 Matricola : 4733

Società : FONDAZIONE EDMUND MACH
Stabilimento : 001 ISTITUTO AGRARIO DI S. MICHELE A/ADIGE
Fabbricato : 001 SEDE ISTITUTO
Area : TG. 006 ALA SUD

Data stima : 31/12/2011

Q.tà	Descrizione
	C 1 STANZA-AREA 154
1	TAVOLO RIUNIONI 4 X 1,5 Costruttore : HP Modello : 243DTN Matricola : 4734 C 1 STANZA-AREA 154
1	TAVOLO RIUNIONI 4 X 1,5 Matricola : 4735 C 1 STANZA-AREA 154
1	SCRIVANIA Matricola : 4736 D 1 STANZA-AREA 154
1	SCRIVANIA Matricola : 4737 D 1 STANZA-AREA 154
1	SEDIA SCHIENALE ALTO Matricola : 4746 STANZA-AREA 154
1	SEDIA SCHIENALE ALTO Matricola : 4747 STANZA-AREA 154
1	SEDIA SCHIENALE ALTO Matricola : 4749 STANZA-AREA 154
1	SEDIA SCHIENALE ALTO Matricola : 4750 STANZA-AREA 154
1	SEDIA SCHIENALE ALTO Matricola : 4751 STANZA-AREA 154
1	SEDIA SCHIENALE ALTO Matricola : 4752 STANZA-AREA 154
1	SEDIA SCHIENALE ALTO Matricola : 4753 STANZA-AREA 154
1	SEDIA SCHIENALE ALTO Matricola : 4754 STANZA-AREA 154
1	SEDIA SCHIENALE ALTO Matricola : 4756 STANZA-AREA 154
1	SEDIA SCHIENALE ALTO Matricola : 4757 STANZA-AREA 154
1	SEDIA SCHIENALE ALTO Matricola : 4758 STANZA-AREA 154
1	SEDIA SCHIENALE ALTO Matricola : 4760 STANZA-AREA 154

Società : FONDAZIONE EDMUND MACH
Stabilimento : 001 ISTITUTO AGRARIO DI S. MICHELE A/ADIGE
Fabbricato : 001 SEDE ISTITUTO
Area : TG. 006 ALA SUD

Data stima : 31/12/2011

Q.tà	Descrizione
1	SEDIA SCHIENALE ALTO Matricola : 4761 STANZA-AREA 154
1	SEDIA SCHIENALE ALTO Matricola : 4762 STANZA-AREA 154
1	SEDIA SCHIENALE ALTO Matricola : 4763 STANZA-AREA 154
1	SEDIA SCHIENALE ALTO Matricola : 4764 STANZA-AREA 154
1	SEDIA SCHIENALE ALTO Matricola : 4765 STANZA-AREA 154
1	SEDIA SCHIENALE ALTO Matricola : 4766 STANZA-AREA 154
1	SEDIA SCHIENALE ALTO Matricola : 4767 STANZA-AREA 154
1	SEDIA SCHIENALE ALTO Matricola : 4768 STANZA-AREA 154
1	SEDIA SCHIENALE ALTO Matricola : 4769 STANZA-AREA 154
1	SEDIA SCHIENALE ALTO Matricola : 4770 STANZA-AREA 154
1	SEDIA SCHIENALE ALTO Matricola : 4771 STANZA-AREA 154
1	SEDIA SCHIENALE ALTO Matricola : 4772 STANZA-AREA 154
1	SEDIA SCHIENALE ALTO Matricola : 4773 STANZA-AREA 154
1	SEDIA SCHIENALE ALTO Matricola : 4774 STANZA-AREA 154
1	SEDIA SCHIENALE ALTO Matricola : 4775 STANZA-AREA 154
1	SEDIA SCHIENALE ALTO Matricola : 4776 STANZA-AREA 154
1	SEDIA SCHIENALE ALTO Matricola : 4777 STANZA-AREA 154

Società : FONDAZIONE EDMUND MACH
Stabilimento : 001 ISTITUTO AGRARIO DI S. MICHELE A/ADIGE
Fabbricato : 001 SEDE ISTITUTO
Area : TG. 006 ALA SUD

Data stima : 31/12/2011

Q.tà	Descrizione
1	ATTACCAPANNI Matricola : 4744 STANZA-AREA 154
1	ATTACCAPANNI Matricola : 4745 STANZA-AREA 154
1	MOBILE BASSO 2 ANTE Matricola : 5324 C 1 STANZA-AREA 127
1	SCRIVANIA Matricola : 5325 C 1 STANZA-AREA 127
1	SEDIA Matricola : 5326 C 1 STANZA-AREA 127
1	SEDIA Matricola : 5327 C 1 STANZA-AREA 127
1	SEDIA Matricola : 5328 C 1 STANZA-AREA 127
1	MOBILE BASSO 1 ANTA Matricola : 5329 C 1 STANZA-AREA 127
1	SCRIVANIA Matricola : 5458 STANZA-AREA CHIESA
1	MOBILE BASSO 1 ANTA Matricola : 5459 STANZA-AREA CHIESA
1	ATTACCAPANNI Matricola : 5460 STANZA-AREA CHIESA
1	SEDIA Matricola : 5462 STANZA-AREA CHIESA
1	MOBILE BASSO 1 ANTA Matricola : 5464 STANZA-AREA 313
1	SCRIVANIA Matricola : 5467 C 1 STANZA-AREA 313
51	SEDIA STUDENTE Matricola : 900226 C 1 STANZA-AREA 313
1	MOBILE BASSO 1 ANTA Matricola : 5468 D 1 STANZA-AREA 313
16	BANCO STUDENTE 3 P Matricola : 900227

Società : FONDAZIONE EDMUND MACH
Stabilimento : 001 ISTITUTO AGRARIO DI S. MICHELE A/ADIGE
Fabbricato : 001 SEDE ISTITUTO
Area : TG. 006 ALA SUD

Data stima : 31/12/2011

Q.tà	Descrizione
	STANZA-AREA 313
1	MOBILE BASSO 4 ANTE Matricola : 5469 C 2 STANZA-AREA 342
1	TAVOLO CARRELLATO Matricola : 5470 D 1 STANZA-AREA 342
1	CASSETTIERA Matricola : 5471 D 2 STANZA-AREA 342
1	CASSETTIERA Matricola : 5472 D 2 STANZA-AREA 342
1	SCRIVANIA Matricola : 5473 C 1 STANZA-AREA 342
1	BANCO DISEGNO Matricola : 5476 C 2 STANZA-AREA 342
1	BANCO DISEGNO Matricola : 5477 C 2 STANZA-AREA 342
1	BANCO DISEGNO Matricola : 5478 C 2 STANZA-AREA 342
1	BANCO DISEGNO Matricola : 5479 C 2 STANZA-AREA 342
1	BANCO DISEGNO Matricola : 5480 C 2 STANZA-AREA 342
1	BANCO DISEGNO Matricola : 5481 C 2 STANZA-AREA 342
1	BANCO DISEGNO Matricola : 5482 C 2 STANZA-AREA 342
1	BANCO DISEGNO Matricola : 5483 C 2 STANZA-AREA 342
1	BANCO DISEGNO Matricola : 5484 C 2 STANZA-AREA 342
1	BANCO DISEGNO Matricola : 5485 C 2 STANZA-AREA 342
1	BANCO DISEGNO Matricola : 5486 C 2 STANZA-AREA 342
1	BANCO DISEGNO

Società : FONDAZIONE EDMUND MACH
Stabilimento : 001 ISTITUTO AGRARIO DI S. MICHELE A/ADIGE
Fabbricato : 001 SEDE ISTITUTO
Area : TG. 006 ALA SUD

Data stima : 31/12/2011

Q.tà	Descrizione
	Matricola : 5487 C 2 STANZA-AREA 342
1	BANCO DISEGNO Matricola : 5488 C 2 STANZA-AREA 342
1	BANCO DISEGNO Matricola : 5489 C 2 STANZA-AREA 342
1	BANCO DISEGNO Matricola : 5490 C 2 STANZA-AREA 342
1	BANCO DISEGNO Matricola : 5491 C 2 STANZA-AREA 342
1	BANCO DISEGNO Matricola : 5492 C 2 STANZA-AREA 342
1	BANCO DISEGNO Matricola : 5493 C 2 STANZA-AREA 342
1	BANCO DISEGNO Matricola : 5494 C 2 STANZA-AREA 342
1	BANCO DISEGNO Matricola : 5495 C 2 STANZA-AREA 342
1	BANCO DISEGNO Matricola : 5496 C 2 STANZA-AREA 342
1	BANCO DISEGNO Matricola : 5497 C 2 STANZA-AREA 342
1	BANCO DISEGNO Matricola : 5498 C 2 STANZA-AREA 342
1	BANCO DISEGNO Matricola : 5499 C 2 STANZA-AREA 342
1	BANCO DISEGNO Matricola : 5500 C 2 STANZA-AREA 342
1	BANCO DISEGNO Matricola : 5501 C 2 STANZA-AREA 342
1	BANCO DISEGNO Matricola : 5502 C 2 STANZA-AREA 342
1	BANCO DISEGNO Matricola : 5503 C 2 STANZA-AREA 342

Società : FONDAZIONE EDMUND MACH
Stabilimento : 001 ISTITUTO AGRARIO DI S. MICHELE A/ADIGE
Fabbricato : 001 SEDE ISTITUTO
Area : TG. 006 ALA SUD

Data stima : 31/12/2011

Q.tà	Descrizione
1	BANCO DISEGNO Matricola : 5504 C 2 STANZA-AREA 342
1	BANCO DISEGNO Matricola : 5505 C 2 STANZA-AREA 342
1	BANCO DISEGNO Matricola : 5506 C 2 STANZA-AREA 342
1	BANCO DISEGNO Matricola : 5507 C 2 STANZA-AREA 342
4	SEDIE STUDENTE Matricola : 900228 A 3 STANZA-AREA 342
30	SGABELLO STUDENTE Matricola : 900229 C 2 STANZA-AREA 342
1	MOBILE BASSO 1 ANTA Matricola : 5508 STANZA-AREA 341
1	SCRIVANIA Matricola : 5511 STANZA-AREA 341
16	BANCO STUDENTE Matricola : 900230 A 3 STANZA-AREA 341
18	SEDIA STUDENTE Matricola : 900231 A 3 STANZA-AREA 341
1	MOBILE BASSO 1 ANTA Matricola : 5512 STANZA-AREA 340
1	SCRIVANIA Matricola : 5515 STANZA-AREA 340
16	BANCO STUDENTE Matricola : 900232 A 3 STANZA-AREA 340
17	SEDIA STUDENTE Matricola : 900233 A 3 STANZA-AREA 340
1	MOBILE BASSO 1 ANTA Matricola : 5516 STANZA-AREA 336
1	SCRIVANIA Matricola : 5519 STANZA-AREA 336
18	BANCO STUDENTE Matricola : 900234 A 3 STANZA-AREA 336

Società : FONDAZIONE EDMUND MACH
Stabilimento : 001 ISTITUTO AGRARIO DI S. MICHELE A/ADIGE
Fabbricato : 001 SEDE ISTITUTO
Area : TG. 006 ALA SUD

Data stima : 31/12/2011

Q.tà	Descrizione
19	SEDIA STUDENTE Matricola : 900235 A 3 STANZA-AREA 336
1	MOBILE BASSO 3 ANTA Matricola : 5520 C 2 STANZA-AREA 339
1	MOBILE ALTO APERTO Matricola : 5521 C 1 STANZA-AREA 339
1	MOBILE BASSO 1 ANTA Matricola : 5522 STANZA-AREA 339
1	SCRIVANIA Matricola : 5524 B 2 STANZA-AREA 339
18	BANCO STUDENTE Matricola : 900236 B 2 STANZA-AREA 339
19	SEDIA STUDENTE Matricola : 900237 B 2 STANZA-AREA 339
1	MOBILE BASSO 1 ANTA Matricola : 5531 STANZA-AREA 332
1	SCRIVANIA Matricola : 5534 STANZA-AREA 332
22	BANCO STUDENTE Matricola : 900238 B 2 STANZA-AREA 332
24	SEDIA STUDENTE Matricola : 900239 B 2 STANZA-AREA 332
1	MOBILE BASSO 1 ANTA Matricola : 5526 STANZA-AREA 334
1	MOBILE BASSO 1 ANTA Matricola : 5527 STANZA-AREA 334
1	SCRIVANIA Matricola : 5530 STANZA-AREA 334
29	BANCO STUDENTE Matricola : 900240 A 3 STANZA-AREA 334
30	SEDIA STUDENTE Matricola : 900241 A 3 STANZA-AREA 334
1	MOBILE BASSO 1 ANTA Matricola : 5535

Società : FONDAZIONE EDMUND MACH
 Stabilimento : 001 ISTITUTO AGRARIO DI S. MICHELE A/ADIGE
 Fabbricato : 001 SEDE ISTITUTO
 Area : TG. 006 ALA SUD

Data stima : 31/12/2011

Q.tà	Descrizione
	STANZA-AREA 256
1	MOBILE BASSO 1 ANTA Matricola : 5537 STANZA-AREA 256
1	SCRIVANIA Matricola : 5540 C 1 STANZA-AREA 256
1	MOBILE ALTO 4 ANTE Matricola : 5541 D 1 STANZA-AREA 256
16	BANCO STUDENTE Matricola : 900242 D 1 STANZA-AREA 256
50	SEDIA STUDENTE Matricola : 900243 C 1 STANZA-AREA 256
1	TAVOLO SEMICERCHIO Matricola : 5544 STANZA-AREA 241
1	TAVOLO SEMICERCHIO Matricola : 5548 STANZA-AREA 241
1	TAVOLO ROTONDO 1,5 Matricola : 5549 C 2 STANZA-AREA 241
1	TAVOLO ROTONDO 1,5 Matricola : 5550 C 2 STANZA-AREA 241
1	TAVOLO 1 X 1 Matricola : 5551 C 2 STANZA-AREA 241
1	TAVOLO PICCOLO Matricola : 5547 C 2 STANZA-AREA 241
1	TAVOLO BASSO 2,5 X 0,8 Matricola : 5552 C 2 STANZA-AREA 241
1	SEDIE IMPAGLIATA Matricola : 5555 B 2 STANZA-AREA 241
1	SEDIE IMPAGLIATA Matricola : 5556 B 2 STANZA-AREA 241
1	SEDIE IMPAGLIATA Matricola : 5557 B 2 STANZA-AREA 241
1	SEDIE IMPAGLIATA Matricola : 5558 B 2 STANZA-AREA 241
1	SEDIE IMPAGLIATA

Società : FONDAZIONE EDMUND MACH
Stabilimento : 001 ISTITUTO AGRARIO DI S. MICHELE A/ADIGE
Fabbricato : 001 SEDE ISTITUTO
Area : TG. 006 ALA SUD

Data stima : 31/12/2011

Q.tà	Descrizione
	Matricola : 5559 B 2 STANZA-AREA 241
1	SEDIE IMPAGLIATA Matricola : 5560 B 2 STANZA-AREA 241
1	SEDIE IMPAGLIATA Matricola : 5561 B 2 STANZA-AREA 241
1	SEDIE IMPAGLIATA Matricola : 5564 B 2 STANZA-AREA 241
1	SEDIE IMPAGLIATA Matricola : 5565 B 2 STANZA-AREA 241
1	SEDIE IMPAGLIATA Matricola : 5566 B 2 STANZA-AREA 241
1	SEDIE IMPAGLIATA Matricola : 5567 B 2 STANZA-AREA 241
1	SEDIE IMPAGLIATA Matricola : 5568 B 2 STANZA-AREA 241
1	SEDIE IMPAGLIATA Matricola : 5569 B 2 STANZA-AREA 241
1	SEDIE IMPAGLIATA Matricola : 5570 B 2 STANZA-AREA 241
1	SEDIE IMPAGLIATA Matricola : 5571 B 2 STANZA-AREA 241
1	SEDIE IMPAGLIATA Matricola : 5572 B 2 STANZA-AREA 241
1	SEDIE IMPAGLIATA Matricola : 5573 B 2 STANZA-AREA 241
1	SEDIE IMPAGLIATA Matricola : 5574 B 2 STANZA-AREA 241
1	SEDIE IMPAGLIATA Matricola : 5575 B 2 STANZA-AREA 241
1	SEDIE IMPAGLIATA Matricola : 5576 B 2 STANZA-AREA 241
1	SEDIE IMPAGLIATA Matricola : 5577 B 2 STANZA-AREA 241

Società : FONDAZIONE EDMUND MACH
Stabilimento : 001 ISTITUTO AGRARIO DI S. MICHELE A/ADIGE
Fabbricato : 001 SEDE ISTITUTO
Area : TG. 006 ALA SUD

Data stima : 31/12/2011

Q.tà	Descrizione
1	SEDIE IMPAGLIATA Matricola : 5578 B 2 STANZA-AREA 241
1	SEDIE IMPAGLIATA Matricola : 5579 B 2 STANZA-AREA 241
1	SEDIE IMPAGLIATA Matricola : 5580 B 2 STANZA-AREA 241
1	SEDIE IMPAGLIATA Matricola : 5581 B 2 STANZA-AREA 241
1	SEDIE IMPAGLIATA Matricola : 5582 B 2 STANZA-AREA 241
1	SEDIE IMPAGLIATA Matricola : 5583 B 2 STANZA-AREA 241
1	SEDIE IMPAGLIATA Matricola : 5584 B 2 STANZA-AREA 241
1	SCRIVANIA Matricola : 5589 STANZA-AREA 229
1	TAVOLO 1 X 1 Matricola : 5594 STANZA-AREA 229
1	TAVOLO 1 X 1 Matricola : 5595 STANZA-AREA 229
1	TAVOLO 1 X 1 Matricola : 5596 STANZA-AREA 229
13	BANCO STUDENTE Matricola : 900244 A 3 STANZA-AREA 229
15	SEDIA STUDENTE Matricola : 900245 A 3 STANZA-AREA 229
1	SEDIA Matricola : 5624 D 1 STANZA-AREA 201
1	BACHECA 2 ANTE Matricola : 5625 C 1 STANZA-AREA 201
10	BANCO STUDIO Matricola : 900254 STANZA-AREA 114
1	SEDIA STUDIO Matricola : 900255 STANZA-AREA 114

Società : FONDAZIONE EDMUND MACH
Stabilimento : 001 ISTITUTO AGRARIO DI S. MICHELE A/ADIGE
Fabbricato : 001 SEDE ISTITUTO
Area : TG. 006 ALA SUD

Data stima : 31/12/2011

Q.tà	Descrizione
1	MOBILE BASSO 1 ANTA Matricola : 6435 STANZA-AREA 114
1	MOBILE ALTO 1 ANTA Matricola : 6437 STANZA-AREA 114
1	MOBILE ALTO 4 ANTE Matricola : 6438 STANZA-AREA 114
1	SCRIVANIA Matricola : 6471 STANZA-AREA 29
1	SCRIVANIA Matricola : 6472 STANZA-AREA 29
1	SEDIA Matricola : 6473 STANZA-AREA 29
1	MOBILE BASSO 2 ANTE Matricola : 6506 STANZA-AREA 35
1	SCRIVANIA Matricola : 6509 STANZA-AREA 35
1	SEDIA SCRIVANIA Matricola : 6513 STANZA-AREA 35
17	SEDIE STUDIO Matricola : 900269 A 1 STANZA-AREA 35
1	SCRIVANIA Matricola : 6514 STANZA-AREA 35
1	MOBILE BASSO 4 ANTE Matricola : 6515 STANZA-AREA 35
1	TAVOLO Matricola : 6516 1*1m STANZA-AREA 35
1	SGABELLO Matricola : 6519 STANZA-AREA 35
1	SGABELLO Matricola : 6520 STANZA-AREA 35
1	TAVOLI AD ASSI Matricola : 6524 come in atrio STANZA-AREA 35

Società : FONDAZIONE EDMUND MACH
Stabilimento : 001 ISTITUTO AGRARIO DI S. MICHELE A/ADIGE
Fabbricato : 001 SEDE ISTITUTO
Area : TG. 006 ALA SUD

Data stima : 31/12/2011

Q.tà	Descrizione
1	TAVOLI AD ASSI Matricola : 6525 come in atrio STANZA-AREA 35
1	SCRIVANIA Matricola : 7096 STANZA-AREA 454
1	SCRIVANIA Matricola : 7097 STANZA-AREA 454
1	SEDIE Matricola : 7098 STANZA-AREA 454
1	SEDIE Matricola : 7099 STANZA-AREA 454
1	SEDIE Matricola : 7100 STANZA-AREA 454
1	MOBILE ALTO 2 ANTE Matricola : 7101 STANZA-AREA 454
1	MOBILE ALTO 2 ANTE Matricola : 7102 STANZA-AREA 454
1	MOBILE ALTO 2 ANTE Matricola : 7103 STANZA-AREA 454
1	MOBILE ALTO 2 ANTE Matricola : 7104 STANZA-AREA 454
1	MOBILE ALTO 2 ANTE Matricola : 7105 STANZA-AREA 454
1	ATTACCAPANNI Matricola : 7106 STANZA-AREA 454
1	SERIE DI BANCHI PREDISPOSTI PER PC Matricola :
1	PROIETTORE Matricola : 2997 C 2 STANZA-AREA 123
1	LAVAGNA LUMINOSA A MURO Matricola : 2998 C 2 STANZA-AREA 123
1	TV Matricola : 3201 STANZA-AREA 415
1	PROIETTORE Costruttore : COMPAQ Modello : IPAQ MP 1200

Società : FONDAZIONE EDMUND MACH
Stabilimento : 001 ISTITUTO AGRARIO DI S. MICHELE A/ADIGE
Fabbricato : 001 SEDE ISTITUTO
Area : TG. 006 ALA SUD

Data stima : 31/12/2011

Q.tà	Descrizione
	Matricola : 3345 C 2 STANZA-AREA 250
1	FOTOCOPIATRICE Costruttore : NASHUATEC Modello : DSM675 Matricola : 4016 STANZA-AREA 239
1	RILEGATRICE Matricola : 4018 D 2 STANZA-AREA 239
1	PIEGATRICE Matricola : 4021 D 2 STANZA-AREA 239
1	PROIETTORE Costruttore : KINDERMANN Modello : 1500E Matricola : 4022 C 3 STANZA-AREA 239
1	PROIETTORE Costruttore : KINDERMANN Modello : 1500E Matricola : 4023 C 3 STANZA-AREA 239
1	PROIETTORE Costruttore : KINDERMANN Modello : 1500E Matricola : 4024 C 3 STANZA-AREA 239
1	RILEGATRICE A CALDO Costruttore : PRIMA 12 Matricola : 4030 STANZA-AREA 239
1	PROIETTORE DIGITALE Matricola : 4088 C 2 STANZA-AREA 1350
1	PROIETTORE Matricola : 4150 STANZA-AREA 32
1	PROIETTORE Costruttore : BENQ Modello : 620P Matricola : 5331 STANZA-AREA 127
1	PROIETTORE Costruttore : BENQ Modello : 620P Matricola : 5332 STANZA-AREA 127
1	PROIETTORE Costruttore : BENQ Modello : 620P Matricola : 5333

Società : FONDAZIONE EDMUND MACH
Stabilimento : 001 ISTITUTO AGRARIO DI S. MICHELE A/ADIGE
Fabbricato : 001 SEDE ISTITUTO
Area : TG. 006 ALA SUD

Data stima : 31/12/2011

Q.tà	Descrizione
	STANZA-AREA 127
1	PROIETTORE Costruttore : BENQ Modello : 620P Matricola : 5334 STANZA-AREA 127
1	LAVAGNA LUMINOSA Matricola : 5465 STANZA-AREA 313
1	LAVAGNA LUMINOSA Matricola : 5509 STANZA-AREA 341
1	LAVAGNA LUMINOSA Matricola : 5513 STANZA-AREA 340
1	LAVAGNA LUMINOSA Matricola : 5517 STANZA-AREA 336
1	LAVAGNA LUMINOSA Matricola : 5523 STANZA-AREA 339
1	LAVAGNA LUMINOSA Matricola : 5532 STANZA-AREA 332
1	LAVAGNA LUMINOSA Matricola : 5528 STANZA-AREA 334
1	LAVAGNA LUMINOSA Matricola : 5536 STANZA-AREA 256
1	PROIETTORE DIGITALE Costruttore : TOSHIBA Matricola : 5543 STANZA-AREA 241
1	TELO PER DIAPOSITIVE Matricola : 5545 STANZA-AREA 241
1	LAVAGNA LUMINOSA Matricola : 5588 STANZA-AREA 229
1	REGISTRATORE A CASSETTA Costruttore : Teac Matricola : 6507 D 2 STANZA-AREA 35
1	VIDEOREGISTRATORE Costruttore : Panasonic Matricola : 6508 C 1 STANZA-AREA 35
1	TV Costruttore : Panasonic Matricola : 6510

Società : FONDAZIONE EDMUND MACH
Stabilimento : 001 ISTITUTO AGRARIO DI S. MICHELE A/ADIGE
Fabbricato : 001 SEDE ISTITUTO
Area : TG. 006 ALA SUD

Data stima : 31/12/2011

Q.tà	Descrizione
	C 2 STANZA-AREA 35
1	VIDEOREGISTRATORE Costruttore : Sony Matricola : 6511 STANZA-AREA 35
1	VIDEOREGISTRATORE Costruttore : Sony Matricola : 6512 STANZA-AREA 35
1	LAVAGNA LUMINOSA PER LUCIDI Matricola : 900271 STANZA-AREA 35
2	MACCHINA FOTOGRAFICA A PELLICOLA Costruttore : Nikon Modello : FeE2/Fe3 Matricola : 900272 C/di 3 obiettivi STANZA-AREA 35
5	PROIETTORI DIAPOSTIVE Matricola : 900278 D 1 STANZA-AREA 34
3	LAVAGNE LUMINOSE Matricola : 900279 D 1 STANZA-AREA 34
1	MACCHINA DA PROIEZIONE FILM Matricola : 900281 D 1 STANZA-AREA 34
1	PC Matricola : 2380 STANZA-AREA 325
1	VIDEO Matricola : 2381 STANZA-AREA 325
1	STAMPANTE Costruttore : HP Modello : DJ5622 Matricola : 2382 STANZA-AREA 325
1	STAMPANTE Costruttore : HP Modello : DESKJET Matricola : 2538 C 2 STANZA-AREA 331
1	PC Matricola : 2859 C 2 STANZA-AREA 324
1	VIDEO Matricola : 2860 C 2 STANZA-AREA 324
1	PC Matricola : 2923

Società : **FONDAZIONE EDMUND MACH**
 Stabilimento : **001 ISTITUTO AGRARIO DI S. MICHELE A/ADIGE**
 Fabbricato : **001 SEDE ISTITUTO**
 Area : **TG. 006 ALA SUD**

Data stima : **31/12/2011**

Q.tà	Descrizione
	STANZA-AREA 102
1	PC Matricola : 2924 STANZA-AREA 102
1	VIDEO Matricola : 2925 STANZA-AREA 102
1	VIDEO Matricola : 2926 STANZA-AREA 102
1	PC Matricola : 2940 STANZA-AREA 155
1	VIDEO Matricola : 2941 STANZA-AREA 155
1	VIDEO Matricola : 2942 STANZA-AREA 155
1	VIDEO Matricola : 2943 STANZA-AREA 155
1	VIDEO Matricola : 2944 STANZA-AREA 155
1	PC Matricola : 3022 C 2 STANZA-AREA 404
1	VIDEO Matricola : 3025 C 2 STANZA-AREA 404
1	PC Matricola : 3027 C 2 STANZA-AREA 405
1	VIDEO Matricola : 3030 C 2 STANZA-AREA 405
1	PC Matricola : 3062 C 2 STANZA-AREA 406
1	SCANNER Costruttore : HP Modello : 3970 Matricola : 3066 C 2 STANZA-AREA 406
1	STAMPANTE Costruttore : HP Modello : DJ 5850 Matricola : 3065 C 2 STANZA-AREA 406
1	PC

Società : FONDAZIONE EDMUND MACH
Stabilimento : 001 ISTITUTO AGRARIO DI S. MICHELE A/ADIGE
Fabbricato : 001 SEDE ISTITUTO
Area : TG. 006 ALA SUD

Data stima : 31/12/2011

Q.tà	Descrizione
	Matricola : 3132 STANZA-AREA 412
1	PC Matricola : 3133 STANZA-AREA 412
1	PC Matricola : 3172 C 2 STANZA-AREA 410
1	VIDEO Matricola : 3173 STANZA-AREA 410
1	STAMPANTE Costruttore : HP Modello : DJ 920C Matricola : 3174 STANZA-AREA 410
1	PC Matricola : 3194 STANZA-AREA 415
1	PC Matricola : 3217 STANZA-AREA 414
1	VIDEO Matricola : 3218 STANZA-AREA 414
1	PC Matricola : 3232 STANZA-AREA 403
1	STAMPANTE Costruttore : LEXMARK Modello : T644 Matricola : 3236 B 3 STANZA-AREA 403
1	SCANNER Costruttore : HP Modello : 5590 Matricola : 3237 B 3 STANZA-AREA 403
1	PC Matricola : 3256 STANZA-AREA 332
1	VIDEO Matricola : 3257 STANZA-AREA 332
1	STAMPANTE Costruttore : HP Modello : 4L Matricola : 3258 D 1 STANZA-AREA 332
1	PC Matricola : 3280

Società : FONDAZIONE EDMUND MACH
Stabilimento : 001 ISTITUTO AGRARIO DI S. MICHELE A/ADIGE
Fabbricato : 001 SEDE ISTITUTO
Area : TG. 006 ALA SUD

Data stima : 31/12/2011

Q.tà	Descrizione
	STANZA-AREA 252
1	PC Matricola : 3300 STANZA-AREA 252
1	PC Matricola : 3299 STANZA-AREA 252
1	VIDEO Matricola : 3283 STANZA-AREA 252
1	STAMPANTE Matricola : 3284 D 2 STANZA-AREA 252
1	STAMPANTE Matricola : 3328 C 2 STANZA-AREA 225
1	PC Matricola : 3329 D 2 STANZA-AREA 250
1	VIDEO Matricola : 3330 B 2 STANZA-AREA 250
1	STAMPANTE Costruttore : NASHUATEC Modello : P7325N Matricola : 3331 STANZA-AREA 250
1	STAMPANTE Costruttore : HP Modello : DJ5652 Matricola : 3333 B 2 STANZA-AREA 250
1	SCANNER Costruttore : HP Modello : 3970 Matricola : 3334 B 2 STANZA-AREA 250
1	PC Matricola : 3353 STANZA-AREA 250
1	VIDEO Matricola : 3351 STANZA-AREA 250
1	PC Matricola : 3367 STANZA-AREA 254
1	VIDEO Matricola : 3368 STANZA-AREA 254
1	STAMPANTE Matricola : 3369

Società : FONDAZIONE EDMUND MACH
Stabilimento : 001 ISTITUTO AGRARIO DI S. MICHELE A/ADIGE
Fabbricato : 001 SEDE ISTITUTO
Area : TG. 006 ALA SUD

Data stima : 31/12/2011

Q.tà	Descrizione
	C 2 STANZA-AREA 254
1	PC Matricola : 3386 STANZA-AREA 249
1	VIDEO Matricola : 3387 STANZA-AREA 249
1	PC Matricola : 3411 STANZA-AREA 248
1	VIDEO Matricola : 3412 STANZA-AREA 248
1	PC Matricola : 3421 STANZA-AREA 245
1	VIDEO Matricola : 3422 STANZA-AREA 245
1	STAMPANTE Costruttore : HP Modello : DJ 610 C Matricola : 3423 STANZA-AREA 245
1	PC Matricola : 4047 D 1 STANZA-AREA 1350
1	VIDEO Matricola : 4048 D 1 STANZA-AREA 1350
1	PC Matricola : 4063 C 2 STANZA-AREA 1350
1	PC Matricola : 4064 C 2 STANZA-AREA 1350
1	PC Matricola : 4065 C 2 STANZA-AREA 1350
1	PC Matricola : 4066 C 2 STANZA-AREA 1350
1	PC Matricola : 4067 C 2 STANZA-AREA 1350
1	PC Matricola : 4068 C 2 STANZA-AREA 1350
1	PC Matricola : 4069 C 2 STANZA-AREA 1350

Società : FONDAZIONE EDMUND MACH
Stabilimento : 001 ISTITUTO AGRARIO DI S. MICHELE A/ADIGE
Fabbricato : 001 SEDE ISTITUTO
Area : TG. 006 ALA SUD

Data stima : 31/12/2011

Q.tà	Descrizione
1	PC Matricola : 4070 C 2 STANZA-AREA 1350
1	PC Matricola : 4071 C 2 STANZA-AREA 1350
1	PC Matricola : 4072 C 2 STANZA-AREA 1350
1	PC Matricola : 4073 C 2 STANZA-AREA 1350
1	PC Matricola : 4074 C 2 STANZA-AREA 1350
1	PC Matricola : 4075 C 2 STANZA-AREA 1350
1	PC Matricola : 4076 C 2 STANZA-AREA 1350
1	PC Matricola : 4077 C 2 STANZA-AREA 1350
1	VIDEO Matricola : 4078 C 2 STANZA-AREA 1350
1	VIDEO Matricola : 4079 C 2 STANZA-AREA 1350
1	VIDEO Matricola : 4080 C 2 STANZA-AREA 1350
1	VIDEO Matricola : 4081 C 2 STANZA-AREA 1350
1	VIDEO Matricola : 4082 C 2 STANZA-AREA 1350
1	VIDEO Matricola : 4083 C 2 STANZA-AREA 1350
1	VIDEO Matricola : 4084 C 2 STANZA-AREA 1350
1	VIDEO Matricola : 4085 C 2 STANZA-AREA 1350
1	VIDEO Matricola : 4086 C 2 STANZA-AREA 1350

Società : FONDAZIONE EDMUND MACH
Stabilimento : 001 ISTITUTO AGRARIO DI S. MICHELE A/ADIGE
Fabbricato : 001 SEDE ISTITUTO
Area : TG. 006 ALA SUD

Data stima : 31/12/2011

Q.tà	Descrizione
1	STAMPANTE Costruttore : LEXMARK Modello : T644 Matricola : 4089 C 2 STANZA-AREA 1350
1	PLOTTER Costruttore : HP Modello : DESIGN JET90 Matricola : 4090 B 2 STANZA-AREA 1350
1	PC Matricola : 4095 C 1 STANZA-AREA 31
1	STAMPANTE Costruttore : LEXMARK Modello : T642 Matricola : 4105 B 2 STANZA-AREA 31
1	VIDEO Matricola : 4108 STANZA-AREA 31
1	COMPUTERMASTER Matricola : 4115 B 2 STANZA-AREA 32
1	COMPUTERMASTER Matricola : 4116 B 2 STANZA-AREA 32
1	COMPUTERMASTER Matricola : 4117 B 2 STANZA-AREA 32
1	COMPUTERMASTER Matricola : 4118 B 2 STANZA-AREA 32
1	COMPUTERMASTER Matricola : 4119 B 2 STANZA-AREA 32
1	COMPUTERMASTER Matricola : 4120 B 2 STANZA-AREA 32
1	COMPUTERMASTER Matricola : 4121 B 2 STANZA-AREA 32
1	COMPUTERMASTER Matricola : 4122 B 2 STANZA-AREA 32
1	COMPUTERMASTER Matricola : 4123 B 2 STANZA-AREA 32
1	COMPUTERMASTER Matricola : 4124 B 2 STANZA-AREA 32

Società : FONDAZIONE EDMUND MACH
Stabilimento : 001 ISTITUTO AGRARIO DI S. MICHELE A/ADIGE
Fabbricato : 001 SEDE ISTITUTO
Area : TG. 006 ALA SUD

Data stima : 31/12/2011

Q.tà	Descrizione
1	COMPUTERMASTER Matricola : 4125 B 2 STANZA-AREA 32
1	COMPUTERMASTER Matricola : 4126 B 2 STANZA-AREA 32
1	COMPUTERMASTER Matricola : 4127 B 2 STANZA-AREA 32
1	COMPUTERMASTER Matricola : 4128 B 2 STANZA-AREA 32
1	COMPUTERMASTER Matricola : 4129 B 2 STANZA-AREA 32
1	PC Matricola : 4130 C 2 STANZA-AREA 32
1	VIDEO Matricola : 4131 C 1 STANZA-AREA 32
1	VIDEO Matricola : 4147 C 1 STANZA-AREA 32
1	STAMPANTE Costruttore : LEXMARK Modello : T644 Matricola : 4148 STANZA-AREA 32
1	SCANNER Matricola : 4149 STANZA-AREA 32
1	PC Matricola : 4716 C 1 STANZA-AREA 103
1	PC Matricola : 4717 C 1 STANZA-AREA 103
1	VIDEO Matricola : 4718 B 2 STANZA-AREA 103
1	PC Matricola : 4738 C 2 STANZA-AREA 154
1	PC Matricola : 4739 C 2 STANZA-AREA 154
1	VIDEO Matricola : 4740 C 2 STANZA-AREA 154
1	VIDEO

Società : FONDAZIONE EDMUND MACH
Stabilimento : 001 ISTITUTO AGRARIO DI S. MICHELE A/ADIGE
Fabbricato : 001 SEDE ISTITUTO
Area : TG. 006 ALA SUD

Data stima : 31/12/2011

Q.tà	Descrizione
	Matricola : 4741 C 2 STANZA-AREA 154
1	SCANNER Matricola : 4743 B 2 STANZA-AREA 154
1	STAMPANTE Matricola : 4742 C 2 STANZA-AREA 154
1	PC Matricola : 5301 A 3 STANZA-AREA 127
1	PC Matricola : 5302 A 3 STANZA-AREA 127
1	PC Matricola : 5303 A 3 STANZA-AREA 127
1	PC Matricola : 5304 A 3 STANZA-AREA 127
1	PC Matricola : 5305 A 3 STANZA-AREA 127
1	PC Matricola : 5306 A 3 STANZA-AREA 127
1	PC Matricola : 5307 A 3 STANZA-AREA 127
1	PC Matricola : 5308 A 3 STANZA-AREA 127
1	PC Matricola : 5309 A 3 STANZA-AREA 127
1	PC Matricola : 5310 A 3 STANZA-AREA 127
1	PC Matricola : 5311 A 3 STANZA-AREA 127
1	PC Matricola : 5312 A 3 STANZA-AREA 127
1	PC Matricola : 5313 A 3 STANZA-AREA 127
1	PC Matricola : 5314 A 3 STANZA-AREA 127

Società : FONDAZIONE EDMUND MACH
Stabilimento : 001 ISTITUTO AGRARIO DI S. MICHELE A/ADIGE
Fabbricato : 001 SEDE ISTITUTO
Area : TG. 006 ALA SUD

Data stima : 31/12/2011

Q.tà	Descrizione
1	PC Matricola : 5315 A 3 STANZA-AREA 127
1	PC Matricola : 5316 A 3 STANZA-AREA 127
1	PC Matricola : 5317 A 3 STANZA-AREA 127
1	PC Matricola : 5318 A 3 STANZA-AREA 127
1	PC Matricola : 5319 A 3 STANZA-AREA 127
1	PC Matricola : 5320 A 3 STANZA-AREA 127
1	PC Matricola : 5321 A 3 STANZA-AREA 127
1	PC Matricola : 5322 A 3 STANZA-AREA 127
1	PC Matricola : 5323 A 3 STANZA-AREA 127
1	VIDEO Matricola : 4778 A 3 STANZA-AREA 127
1	VIDEO Matricola : 4779 A 3 STANZA-AREA 127
1	VIDEO Matricola : 4780 A 3 STANZA-AREA 127
1	VIDEO Matricola : 4781 A 3 STANZA-AREA 127
1	VIDEO Matricola : 4782 A 3 STANZA-AREA 127
1	VIDEO Matricola : 4783 A 3 STANZA-AREA 127
1	VIDEO Matricola : 4784 A 3 STANZA-AREA 127
1	VIDEO Matricola : 4785 A 3 STANZA-AREA 127

Società : FONDAZIONE EDMUND MACH
Stabilimento : 001 ISTITUTO AGRARIO DI S. MICHELE A/ADIGE
Fabbricato : 001 SEDE ISTITUTO
Area : TG. 006 ALA SUD

Data stima : 31/12/2011

Q.tà	Descrizione
1	VIDEO Matricola : 4786 A 3 STANZA-AREA 127
1	VIDEO Matricola : 4787 A 3 STANZA-AREA 127
1	VIDEO Matricola : 4788 A 3 STANZA-AREA 127
1	VIDEO Matricola : 4789 A 3 STANZA-AREA 127
1	VIDEO Matricola : 4790 A 3 STANZA-AREA 127
1	VIDEO Matricola : 4791 A 3 STANZA-AREA 127
1	VIDEO Matricola : 4792 A 3 STANZA-AREA 127
1	VIDEO Matricola : 4793 A 3 STANZA-AREA 127
1	VIDEO Matricola : 4794 A 3 STANZA-AREA 127
1	VIDEO Matricola : 4795 A 3 STANZA-AREA 127
1	VIDEO Matricola : 4796 A 3 STANZA-AREA 127
1	VIDEO Matricola : 4797 A 3 STANZA-AREA 127
1	VIDEO Matricola : 4798 A 3 STANZA-AREA 127
1	VIDEO Matricola : 4799 A 3 STANZA-AREA 127
1	VIDEO Matricola : 4800 A 3 STANZA-AREA 127
1	LAVAGNA MULTIMEDIALE Costruttore : SMART BOARD Matricola : 5539 B 2 STANZA-AREA 256
1	PC

Società : FONDAZIONE EDMUND MACH
Stabilimento : 001 ISTITUTO AGRARIO DI S. MICHELE A/ADIGE
Fabbricato : 001 SEDE ISTITUTO
Area : TG. 006 ALA SUD

Data stima : 31/12/2011

Q.tà	Descrizione
	Matricola : 6468 STANZA-AREA 29
1	VIDEO Costruttore : Hp Modello : Dj 920c Matricola : 6469 STANZA-AREA 29
1	STAMPANTE Matricola : 6470 STANZA-AREA 29
1	PC Matricola : 7091 STANZA-AREA 454
1	PC Matricola : 7092 STANZA-AREA 454
1	VIDEO Matricola : 7093 STANZA-AREA 454
1	VIDEO Matricola : 7094 STANZA-AREA 454
1	STAMPANTE Costruttore : HP Modello : LJ 2200 DN Matricola : 7095 STANZA-AREA 454
1	PC PORTATILE Costruttore : ACER Modello : 220-260 Matricola : 3344 C 2 STANZA-AREA 250
1	PC PORTATILE Costruttore : IBM Modello : T60 Matricola : 4722 C 1 STANZA-AREA 107
1	PC PORTATILE Costruttore : IBM Modello : T52 Matricola : 4723 C 1 STANZA-AREA 107
1	PC PORTATILE Costruttore : HP Matricola : 5542 STANZA-AREA 241

Totale AREA

1.385.640,00 V.N.

Società : FONDAZIONE EDMUND MACH
Stabilimento : 001 ISTITUTO AGRARIO DI S. MICHELE A/ADIGE
Fabbricato : 001 SEDE ISTITUTO
Area : TG. 007 ALA EST

Data stima : 31/12/2011

Q.tà	Descrizione
1	LAVAGNA Matricola : 5419 STANZA-AREA 208
1	CONDIZIONATORE Costruttore : DELONGHI Modello : PINGUINO Matricola : 5443 B 2 STANZA-AREA 230
1	LAVAGNA MURO Matricola : 5456 C 2 STANZA-AREA 223
1	BANCO LABORATORIO Matricola : 5599 D 1 STANZA-AREA 209
1	BANCO LABORATORIO Matricola : 5600 D 1 STANZA-AREA 209
1	CONDIZIONATORE Costruttore : DELONGHI Modello : PINGUINO Matricola : 5606 STANZA-AREA 207
1	CONDIZIONATORE Costruttore : DELONGHI Modello : PINGUINO Matricola : 5607 C 1 STANZA-AREA 206
1	LAVABO ACCIAIO Matricola : 5609 C 1 STANZA-AREA 206
1	BANCO LABORATORIO Matricola : 5613 B 1 STANZA-AREA 206
1	BANCO LABORATORIO Matricola : 5614 B 1 STANZA-AREA 206
1	MOBILE SOTTOBANCO 2 ANTE Matricola : 5615 B 2 STANZA-AREA 206
1	MOBILE SOTTOBANCO 2 ANTE Matricola : 5616 B 2 STANZA-AREA 206
1	SCAFFALATURA SU ROTAIA Matricola : 6439 C 1 STANZA-AREA 48/49
1	SCAFFALATURA Matricola : 900256 40 m, 2,5 h STANZA-AREA 48/49
1	COMPRESSORE Costruttore : Compact

Società : FONDAZIONE EDMUND MACH
Stabilimento : 001 ISTITUTO AGRARIO DI S. MICHELE A/ADIGE
Fabbricato : 001 SEDE ISTITUTO
Area : TG. 007 ALA EST

Data stima : 31/12/2011

Q.tà	Descrizione
	Modello : Airblack Matricola : 6464 STANZA-AREA 50
1	SCAFFALATURA METALLICA Matricola : 900257 8 m, 2,5 m h STANZA-AREA 50
1	SALDATRICE Costruttore : Cem Matricola : 6465 D 1 STANZA-AREA 50
1	SCALA IN LEGNO A PIOLI Matricola : 6466 2,5 m STANZA-AREA 50
1	ATTREZZATURA Matricola : 7229 A 3 STANZA-AREA 463
1	CAPPA ASPIRANTE Costruttore : VALDMER Modello : FAZ 1 Matricola : 7408 C 2 STANZA-AREA 429
1	BANCO LABORATORIO Matricola : 7409 STANZA-AREA 429
1	BANCO LABORATORIO Matricola : 7410 STANZA-AREA 429
1	MOBILE BASSO SOTTO BANCO Matricola : 7411 STANZA-AREA 429
1	MOBILE BASSO SOTTO BANCO Matricola : 7412 STANZA-AREA 429
1	MOBILE BASSO SOTTO BANCO Matricola : 7413 STANZA-AREA 429
1	MOBILE BASSO SOTTO BANCO Matricola : 7414 STANZA-AREA 429
1	CONDIZIONATORE Costruttore : DE LONGHI Modello : PINGUINO Matricola : 7415 STANZA-AREA 429
1	CONDIZIONATORE Costruttore : DE LONGHI Modello : PINGUINO Matricola : 7433 STANZA-AREA 430

Società : FONDAZIONE EDMUND MACH
Stabilimento : 001 ISTITUTO AGRARIO DI S. MICHELE A/ADIGE
Fabbricato : 001 SEDE ISTITUTO
Area : TG. 007 ALA EST

Data stima : 31/12/2011

Q.tà	Descrizione
1	SCALA ALLUMINIO Matricola : 7434 STANZA-AREA 430
1	CAPPA Costruttore : WALDMER Matricola : 7446 STANZA-AREA 430
1	BANCO LABORATORIO Matricola : 7451 C 2 STANZA-AREA 430
1	BANCO LABORATORIO Matricola : 7452 C 2 STANZA-AREA 430
1	BANCO LABORATORIO Matricola : 7453 C 2 STANZA-AREA 430
1	BANCO LABORATORIO Matricola : 7454 C 2 STANZA-AREA 430
1	BANCO LABORATORIO Matricola : 7455 C 2 STANZA-AREA 430
1	BANCO LABORATORIO Matricola : 7456 C 2 STANZA-AREA 430
1	BANCO LABORATORIO Matricola : 7457 C 2 STANZA-AREA 430
1	BANCO LABORATORIO Matricola : 7458 C 2 STANZA-AREA 430
1	BANCO LABORATORIO Matricola : 7459 C 2 STANZA-AREA 430
1	BANCO LABORATORIO Matricola : 7460 C 2 STANZA-AREA 430
1	BANCO LABORATORIO Matricola : 7461 C 2 STANZA-AREA 430
1	BANCO LABORATORIO Matricola : 7462 C 2 STANZA-AREA 430
1	BANCO LABORATORIO Matricola : 7463 C 2 STANZA-AREA 430
1	MOBILE SOTTO BANCO Matricola : 7464 C 2 STANZA-AREA 430
1	CAPPA Costruttore : WALDNER

Società : FONDAZIONE EDMUND MACH
Stabilimento : 001 ISTITUTO AGRARIO DI S. MICHELE A/ADIGE
Fabbricato : 001 SEDE ISTITUTO
Area : TG. 007 ALA EST

Data stima : 31/12/2011

Q.tà	Descrizione
	Matricola : 7477 STANZA-AREA 431
1	CAPPA Costruttore : VILLA Modello : DINAMIKA Matricola : 7476 STANZA-AREA 431
1	CARRELLO Matricola : 7478 STANZA-AREA 431
1	BANCO LABORATORIO Matricola : 7479 STANZA-AREA 431
1	BANCO LABORATORIO Matricola : 7480 STANZA-AREA 431
1	BANCO LABORATORIO Matricola : 7481 STANZA-AREA 431
1	BANCO LABORATORIO Matricola : 7482 STANZA-AREA 431
1	MOBILE BASSO SOTTO BANCO Matricola : 7483 STANZA-AREA 431
1	MOBILE BASSO SOTTO BANCO Matricola : 7484 STANZA-AREA 431
1	MOBILE BASSO SOTTO BANCO Matricola : 7485 STANZA-AREA 431
1	CONDIZIONATORE Costruttore : DE LONGHI Modello : PINGUINO Matricola : 7495 STANZA-AREA 432
1	CAPPA Costruttore : VILLA Modello : DINAMIKA Matricola : 7504 STANZA-AREA 432
1	CAPPA Costruttore : VILLA Modello : DINAMIKA Matricola : 7505 STANZA-AREA 432
1	CAPPA Costruttore : VILLA Modello : DINAMIKA Matricola : 7506 STANZA-AREA 432

Società : FONDAZIONE EDMUND MACH
Stabilimento : 001 ISTITUTO AGRARIO DI S. MICHELE A/ADIGE
Fabbricato : 001 SEDE ISTITUTO
Area : TG. 007 ALA EST

Data stima : 31/12/2011

Q.tà	Descrizione
1	CAPPA Costruttore : WALDNER Modello : MC6 Matricola : 7507 STANZA-AREA 432
1	BANCO LABORATORIO Matricola : 7508 STANZA-AREA 432
1	BANCO LABORATORIO Matricola : 7509 STANZA-AREA 432
1	BANCO LABORATORIO Matricola : 7510 STANZA-AREA 432
1	BANCO LABORATORIO Matricola : 7511 STANZA-AREA 432
1	BANCO LABORATORIO Matricola : 7512 STANZA-AREA 432
1	BANCO LABORATORIO Matricola : 7513 STANZA-AREA 432
1	BANCO LABORATORIO Matricola : 7514 STANZA-AREA 432
1	BANCO LABORATORIO Matricola : 7515 STANZA-AREA 432
1	BANCO LABORATORIO Matricola : 7516 STANZA-AREA 432
1	MOBILE BASSO SOTTO BANCO Matricola : 7518 STANZA-AREA 432
1	MOBILE BASSO SOTTO BANCO Matricola : 7519 STANZA-AREA 432
1	MOBILE BASSO SOTTO BANCO Matricola : 7520 STANZA-AREA 432
1	MOBILE BASSO SOTTO BANCO Matricola : 7521 STANZA-AREA 432
1	MOBILE BASSO SOTTO BANCO Matricola : 7522 STANZA-AREA 432
1	MOBILE BASSO SOTTO BANCO Matricola : 7523 STANZA-AREA 432
1	MOBILE BASSO SOTTO BANCO

Società : FONDAZIONE EDMUND MACH
Stabilimento : 001 ISTITUTO AGRARIO DI S. MICHELE A/ADIGE
Fabbricato : 001 SEDE ISTITUTO
Area : TG. 007 ALA EST

Data stima : 31/12/2011

Q.tà	Descrizione
	Matricola : 7524 STANZA-AREA 432
1	MOBILE BASSO SOTTO BANCO Matricola : 7525 STANZA-AREA 432
1	MOBILE BASSO SOTTO BANCO Matricola : 7526 STANZA-AREA 432
1	CARRELLO Matricola : 7535 STANZA-AREA 427
1	CARRELLO Matricola : 7536 STANZA-AREA 427
1	BANCO 4 MT Matricola : 5611 B 1 STANZA-AREA 206
1	MICROSCOPIO Costruttore : REICHERT Matricola : 7212 D 1 STANZA-AREA 463
1	MICROSCOPIO Costruttore : REICHERT Matricola : 7213 D 1 STANZA-AREA 463
1	MICROSCOPIO Costruttore : REICHERT Matricola : 7214 D 1 STANZA-AREA 463
1	BILANCIA IN BACHECA VETRO Matricola : 7238 D 1 STANZA-AREA 460
1	BILANCIA IN BACHECA VETRO Matricola : 7239 D 1 STANZA-AREA 460
1	BILANCIA MECCANICA IMBALLATA Matricola : 900289 D 1 STANZA-AREA 460
1	BILANCIA MECCANICA IMBALLATA Matricola : 900290 D 1 STANZA-AREA 460
1	BILANCIA MECCANICA IMBALLATA Matricola : 900291 D 1 STANZA-AREA 460
1	FRIGO BIANCO Costruttore : MEGAWHITE Matricola : 7274 A 2 STANZA-AREA 462
1	FRIGO BIANCO Costruttore : MEGAWHITE Matricola : 7275

Società : **FONDAZIONE EDMUND MACH**
 Stabilimento : **001 ISTITUTO AGRARIO DI S. MICHELE A/ADIGE**
 Fabbricato : **001 SEDE ISTITUTO**
 Area : **TG. 007 ALA EST**

Data stima : **31/12/2011**

Q.tà	Descrizione
	A 2 STANZA-AREA 462
1	GASCROMATOGRAFO Costruttore : PERKIN ELMER Modello : CLAHUS MS 500 Matricola : 7384 A 2 STANZA-AREA 429
1	GASCROMATOGRAFO Costruttore : PERKIN ELMER Modello : CLAHUS MS 500 Matricola : 7385 D 2 STANZA-AREA 429
1	GASCROMATOGRAFO Costruttore : HP Modello : 5970 GLMS Matricola : 7386 D 2 STANZA-AREA 429
1	FRIGO Costruttore : BOSCH Matricola : 7419 STANZA-AREA 430
1	GASCROMATOGRAFO Costruttore : HP Modello : 5890 Matricola : 7420 STANZA-AREA 430
1	GASCROMATOGRAFO Costruttore : HP Modello : 5891 Matricola : 7421 STANZA-AREA 430
1	ANTENNOGRAFO Matricola : 7422 eccitatore SYNTECH, acq.seriale SYNTECH IDAC 232, contr.temp. SYNTECH, pompetta, manipolatore regolabile in altezza + 3 bracchi IWR5 con protezione di lamiera STANZA-AREA 430
1	STEREOSCOPIO Costruttore : HUNDWETZLAR Matricola : 7423 STANZA-AREA 430
1	STEREOSCOPIO Costruttore : HUNDWETZLAR Matricola : 7424 STANZA-AREA 430
1	GASCROMATOGRAFO Costruttore : CARLO ERBA Modello : HRGC Matricola : 7428 C 2 STANZA-AREA 430
1	GASCROMATOGRAFO Costruttore : CARLO ERBA Modello : HRGC Matricola : 7429

Società : FONDAZIONE EDMUND MACH
Stabilimento : 001 ISTITUTO AGRARIO DI S. MICHELE A/ADIGE
Fabbricato : 001 SEDE ISTITUTO
Area : TG. 007 ALA EST

Data stima : 31/12/2011

Q.tà	Descrizione
	C 2 STANZA-AREA 430
1	GASCROMATOGRAFO Costruttore : CARLO ERBA Modello : HRGC Matricola : 7430 C 2 STANZA-AREA 430
1	GASCROMATOGRAFO Costruttore : FISIONS Modello : GC 8000 Matricola : 7431 C 2 STANZA-AREA 430
1	GASCROMATOGRAFO Costruttore : PERKIN ELMER Modello : CLARUS 500 Matricola : 7432 B 2 STANZA-AREA 430
1	VAPORIZZATORE ROTANTE Costruttore : BUECHI Modello : ROTAVAPOR Matricola : 7469 C 2 STANZA-AREA 431
1	STUFA Costruttore : BINDER Matricola : 7470 C 2 STANZA-AREA 431
1	AGITATORE MAGNETICO Costruttore : IKA Matricola : 7471 C 2 STANZA-AREA 431
1	AGITATORE MAGNETICO Costruttore : IKA Matricola : 7472 C 2 STANZA-AREA 431
1	AGITATORE Costruttore : JANHE & KUNKEL Modello : ULTA TURRAX Matricola : 7473 STANZA-AREA 431
1	RISCALDATORE Matricola : 7474 B 2 STANZA-AREA 431
1	FRIGO Matricola : 7486 STANZA-AREA 432
1	PHMETRO Costruttore : INOLAB Matricola : 7487 STANZA-AREA 432
1	BAGNO ULTRASUONI Costruttore : FALC Matricola : 7488 STANZA-AREA 432

Società : FONDAZIONE EDMUND MACH
Stabilimento : 001 ISTITUTO AGRARIO DI S. MICHELE A/ADIGE
Fabbricato : 001 SEDE ISTITUTO
Area : TG. 007 ALA EST

Data stima : 31/12/2011

Q.tà	Descrizione
1	CENTRIFUGA Matricola : 7489 STANZA-AREA 432
1	CENTRIFUGA Matricola : 7490 STANZA-AREA 432
1	RISCALDATORE A PIASTRE Matricola : 7491 STANZA-AREA 432
1	BILANCIA 1,6 KG Costruttore : GIBERTINI Modello : TM 1600 Matricola : 7492 STANZA-AREA 432
1	BILANCIA ELETTRONICA 100 GR Costruttore : METTLER Modello : AM 100 Matricola : 7493 C 2 STANZA-AREA 432
1	SPETTROFOTOMETRO Costruttore : HITACHI Matricola : 7494 C 2 STANZA-AREA 432
1	EVAPORATORE ROTANTE Costruttore : BUECHI Matricola : 7496 con pompa STANZA-AREA 432
1	BAGNOMARIA Matricola : 7497 STANZA-AREA 432
1	BAGNOMARIA Matricola : 7498 STANZA-AREA 432
1	STUFA Matricola : 7499 D 2 STANZA-AREA 432
1	AGITATORE MAGNETICO Costruttore : IKA Matricola : 7500 STANZA-AREA 432
1	BILANCIA MECCANICA Matricola : 7543 D 1 STANZA-AREA 459
1	SPETTROMETRO Costruttore : AVANCEL Modello : 400 Matricola : spettrometro FT-NMR superconduttore AVANCE III 400 accessorato con unità digitale di controllo della temperatura BVT3200, GRASP II per spettroscopia con gradienti Z, modulo per gradient Shimming avanzato su 1H e 2H, probe multinucleare inverso BBI 5 mm, probe multinucleare BBFO PLUS 5 mm (CIG 0173643EB8)

Società : FONDAZIONE EDMUND MACH
Stabilimento : 001 ISTITUTO AGRARIO DI S. MICHELE A/ADIGE
Fabbricato : 001 SEDE ISTITUTO
Area : TG. 007 ALA EST

Data stima : 31/12/2011

Q.tà	Descrizione
1	SPETTROMETRO DI MASSA ISOTOPICA Matricola :
1	SERIE DI STRUMENTI DA LABORATORIO Matricola : C/a da: impianto per la generazione di Azoto Autocompionatore multifunzione Cromatografo Liquido
1	SERIE DI STRUMENTI Matricola : C/i da: Sistema EZ-2 ENVI Sistema gascromatografico Spettrofotometro UV.VIS Olfattometro completo di s/V di automazi Evaporative Light Scattering Detect Re 207 CryroMill
1	GASCROMATOGRAFO Costruttore : Varian s.p.a. Matricola :
1	ADCS 8 COLUMNS SYSTEM Costruttore : Eurofins Scientific Matricola : distillatore per laboratori dott.ssa Camin
1	KIT INTEGRAZ SPAZIO TESTA MSMS UPGRAD Costruttore : Bruker Italia Matricola :
1	SERIE DI STRUMENTI DA LABORATORIO Matricola : camera climatica per prove di stabilità electrotek 400tg anaerobic workstation ph-metro mod. fermac 260 ph controllers autoclave verticale da laboratorio microscopio olympus mod.bx51
1	MOILE ALTO 2 ANTE Matricola : 5413 STANZA-AREA 208
1	MOILE ALTO 2 ANTE Matricola : 5414 STANZA-AREA 208
1	MOILE ALTO 2 ANTE Matricola : 5415 STANZA-AREA 208
1	TAVOLO 1 X 1 Matricola : 5420 STANZA-AREA 208
1	TAVOLO 1 X 1 Matricola : 5421 STANZA-AREA 208
1	TAVOLO 1 X 1 Matricola : 5422 STANZA-AREA 208

Società : FONDAZIONE EDMUND MACH
Stabilimento : 001 ISTITUTO AGRARIO DI S. MICHELE A/ADIGE
Fabbricato : 001 SEDE ISTITUTO
Area : TG. 007 ALA EST

Data stima : 31/12/2011

Q.tà	Descrizione
1	TAVOLO 1 X 1 Matricola : 5423 STANZA-AREA 208
1	TAVOLO 1 X 1 Matricola : 5424 STANZA-AREA 208
1	TAVOLO 1 X 1 Matricola : 5425 STANZA-AREA 208
1	TAVOLO 1 X 1 Matricola : 5426 STANZA-AREA 208
1	TAVOLO 1 X 1 Matricola : 5427 STANZA-AREA 208
1	TAVOLO 1 X 1 Matricola : 5428 STANZA-AREA 208
1	TAVOLO 1 X 1 Matricola : 5429 STANZA-AREA 208
1	TAVOLO 1 X 1 Matricola : 5430 STANZA-AREA 208
1	TAVOLO 1 X 1 Matricola : 5431 STANZA-AREA 208
1	TAVOLO 1 X 1 Matricola : 5432 STANZA-AREA 208
1	TAVOLO 1 X 1 Matricola : 5433 STANZA-AREA 208
1	TAVOLO 1 X 1 Matricola : 5434 STANZA-AREA 208
1	TAVOLO 1 X 1 Matricola : 5435 STANZA-AREA 208
1	TAVOLO 1 X 1 Matricola : 5436 STANZA-AREA 208
1	TAVOLO 1 X 1 Matricola : 5437 STANZA-AREA 208
1	TAVOLO 1 X 1 Matricola : 5438 STANZA-AREA 208
1	TAVOLO 1 X 1 Matricola : 5439 STANZA-AREA 208

Società : FONDAZIONE EDMUND MACH
Stabilimento : 001 ISTITUTO AGRARIO DI S. MICHELE A/ADIGE
Fabbricato : 001 SEDE ISTITUTO
Area : TG. 007 ALA EST

Data stima : 31/12/2011

Q.tà	Descrizione
1	MOBILE ALTO 1 ANTA Matricola : 5417 B 2 STANZA-AREA 208
1	SCRIVANIA Matricola : 5412 C 1 STANZA-AREA 208
1	SCRIVANIA Matricola : 5416 C 1 STANZA-AREA 208
26	SEDIE STUDENTE Matricola : 900222 C 2 STANZA-AREA 208
1	PANCA 2 POSTI CON TAVOLINO Matricola : 5440 C 1 STANZA-AREA 230
1	MOBILE ALTO 4 ANTE Matricola : 5441 B 2 STANZA-AREA 230
1	SCRIVANIA Matricola : 5442 C 2 STANZA-AREA 230
1	TAVOLO 1 X 1 Matricola : 5444 A 3 STANZA-AREA 230
1	TAVOLO 1 X 1 Matricola : 5445 A 3 STANZA-AREA 230
1	TAVOLO 1 X 1 Matricola : 5446 A 3 STANZA-AREA 230
1	TAVOLO 1 X 1 Matricola : 5447 A 3 STANZA-AREA 230
1	TAVOLO 1 X 1 Matricola : 5448 A 3 STANZA-AREA 230
1	TAVOLO 1 X 1 Matricola : 5449 A 3 STANZA-AREA 230
1	TAVOLO 1 X 1 Matricola : 5450 A 3 STANZA-AREA 230
1	TAVOLO 1 X 1 Matricola : 5451 A 3 STANZA-AREA 230
1	TAVOLO 1 X 1 Matricola : 5452 A 3 STANZA-AREA 230
11	SEDIA STUDENTE Matricola : 900223

Società : FONDAZIONE EDMUND MACH
Stabilimento : 001 ISTITUTO AGRARIO DI S. MICHELE A/ADIGE
Fabbricato : 001 SEDE ISTITUTO
Area : TG. 007 ALA EST

Data stima : 31/12/2011

Q.tà	Descrizione
	C 2 STANZA-AREA 230
1	SCRIVANIA Matricola : 5453 A 3 STANZA-AREA 223
1	MOBILE ALTO 1 ANTA Matricola : 5454 B 2 STANZA-AREA 223
1	TAVOLO 1 X 1 Matricola : 5457 A 3 STANZA-AREA 223
15	BANCO STUDENTE 2 P Matricola : 900224 A 3 STANZA-AREA 223
16	SEDIA STUDENTE Matricola : 900225 A 3 STANZA-AREA 223
1	MOBILE BASSO 2 ANTE Matricola : 5601 D 1 STANZA-AREA 209
1	MOBILE PENSILE 2 ANTE Matricola : 5602 D 1 STANZA-AREA 209
1	MOBILE PENSILE 2 ANTE Matricola : 5603 D 1 STANZA-AREA 209
1	MOBILE ALTO 2 ANTE Matricola : 5604 B 2 STANZA-AREA 209
1	MOBILE BASSO 2 ANTE Matricola : 5605 B 2 STANZA-AREA 209
1	TAVOLO BASSO 1,5 X 0,8 Matricola : 5608 C 1 STANZA-AREA 206
1	TAVOLO CARRELLATO Matricola : 5610 C 1 STANZA-AREA 206
1	TAVOLO CARRELLATO Matricola : 5612 C 1 STANZA-AREA 206
1	MOBILE PENSILE 2 ANTE Matricola : 5617 STANZA-AREA 206
1	MOBILE PENSILE 2 ANTE Matricola : 5618 STANZA-AREA 206
1	MOBILE ALTO 2 ANTE Matricola : 6440 C 2 STANZA-AREA 48/49
1	SCHADARIO BASSO

Società : FONDAZIONE EDMUND MACH
Stabilimento : 001 ISTITUTO AGRARIO DI S. MICHELE A/ADIGE
Fabbricato : 001 SEDE ISTITUTO
Area : TG. 007 ALA EST

Data stima : 31/12/2011

Q.tà	Descrizione
	Matricola : 6441 C 1 STANZA-AREA 48/49
1	MOBILE ALTO 4 ANTE Matricola : 6442 D 2 STANZA-AREA 48/49
1	MOBILE ALTO 4 ANTE Matricola : 6443 D 2 STANZA-AREA 48/49
1	MOBILE ALTO 2 ANTE Matricola : 6444 D 2 STANZA-AREA 48/49
1	MOBILE ALTO 2 ANTE Matricola : 6445 D 2 STANZA-AREA 48/49
1	MOBILE ALTO 2 ANTE Matricola : 6446 B 2 STANZA-AREA 51/53
1	MOBILE ALTO 2 ANTE Matricola : 6447 B 2 STANZA-AREA 51/53
1	MOBILE ALTO 2 ANTE Matricola : 6448 B 2 STANZA-AREA 51/53
1	MOBILE ALTO 2 ANTE Matricola : 6449 B 2 STANZA-AREA 51/53
1	MOBILE ALTO 2 ANTE Matricola : 6450 B 2 STANZA-AREA 51/53
1	MOBILE ALTO 2 ANTE Matricola : 6451 B 2 STANZA-AREA 51/53
1	MOBILE ALTO 1 ANTE Matricola : 6452 D 1 STANZA-AREA 51/53
1	MOBILE ALTO 2 ANTE Matricola : 6453 B 2 STANZA-AREA 51/53
1	SCRIVANIA Matricola : 6454 D 1 STANZA-AREA 50
1	SCHEDARIO BASSO Matricola : 6455 STANZA-AREA 50
1	MOBILE BASSO 2 ANTE Matricola : 6456 STANZA-AREA 50
1	TAVOLO MARMO Matricola : 6457 STANZA-AREA 50

Società : FONDAZIONE EDMUND MACH
Stabilimento : 001 ISTITUTO AGRARIO DI S. MICHELE A/ADIGE
Fabbricato : 001 SEDE ISTITUTO
Area : TG. 007 ALA EST

Data stima : 31/12/2011

Q.tà	Descrizione
1	TAVOLO MARMO Matricola : 6458 STANZA-AREA 50
1	MOBILE BASSO 2 ANTE Matricola : 6459 STANZA-AREA 50
1	SCHEDARIO Matricola : 6460 STANZA-AREA 50
1	SEDIA Matricola : 6461 STANZA-AREA 50
1	SEDIA Matricola : 6462 STANZA-AREA 50
1	SEDIA Matricola : 6463 STANZA-AREA 50
1	MOBILE ALTO 2 ANTE METALLO Matricola : 7198 STANZA-AREA 452
1	MOBILE ALTO 2 ANTE METALLO Matricola : 7201 STANZA-AREA 452
1	MOBILE ALTO 2 ANTE METALLO Matricola : 7202 STANZA-AREA 452
1	SCHEDARIO Matricola : 7203 STANZA-AREA 467
1	MOBILE ALTO 2 ANTE Matricola : 7204 A 3 STANZA-AREA 467
1	PARETI ATTREZZATE A 5 ANTE Matricola : 7205 STANZA-AREA 467
1	PARETI ATTREZZATE A 5 ANTE Matricola : 7206 STANZA-AREA 467
1	PARETI ATTREZZATE A 5 ANTE Matricola : 7207 STANZA-AREA 467
1	SCRIVANIA Matricola : 7215 A 3 STANZA-AREA 463
1	SCRIVANIA Matricola : 7216 A 3 STANZA-AREA 463
1	SCRIVANIA Matricola : 7217 A 3 STANZA-AREA 463

Società : FONDAZIONE EDMUND MACH
Stabilimento : 001 ISTITUTO AGRARIO DI S. MICHELE A/ADIGE
Fabbricato : 001 SEDE ISTITUTO
Area : TG. 007 ALA EST

Data stima : 31/12/2011

Q.tà	Descrizione
1	SCRIVANIA Matricola : 7218 A 3 STANZA-AREA 463
1	CASSETTIERA PER SCRIVANIA Matricola : 7219 A 3 STANZA-AREA 463
1	CASSETTIERA PER SCRIVANIA Matricola : 7220 A 3 STANZA-AREA 463
1	CASSETTIERA PER SCRIVANIA Matricola : 7221 A 3 STANZA-AREA 463
1	CASSETTIERA PER SCRIVANIA Matricola : 7222 A 3 STANZA-AREA 463
1	SEDIA PER SCRIVANIA Matricola : 7223 A 3 STANZA-AREA 463
1	SEDIA PER SCRIVANIA Matricola : 7224 A 3 STANZA-AREA 463
1	SEDIA PER SCRIVANIA Matricola : 7225 A 3 STANZA-AREA 463
1	SEDIA PER SCRIVANIA Matricola : 7226 A 3 STANZA-AREA 463
1	MOBILE ALTO 2 ANTE Matricola : 7230 A 3 STANZA-AREA 463
1	MOBILE ALTO 2 ANTE Matricola : 7231 A 3 STANZA-AREA 463
1	MOBILE ALTO 2 ANTE Matricola : 7232 A 3 STANZA-AREA 463
1	MOBILE ALTO 1 ANTE Matricola : 7233 A 3 STANZA-AREA 463
1	BACHECA IN VETRO/LEGNO Matricola : 7237 D 1 STANZA-AREA 460
1	SCRIVANIA Matricola : 7240 STANZA-AREA 460
1	SEDIA Matricola : 7241 D 3 STANZA-AREA 460
1	MOBILE ALTO 2 ANTE Matricola : 7242

Società : FONDAZIONE EDMUND MACH
Stabilimento : 001 ISTITUTO AGRARIO DI S. MICHELE A/ADIGE
Fabbricato : 001 SEDE ISTITUTO
Area : TG. 007 ALA EST

Data stima : 31/12/2011

Q.tà	Descrizione
	A 3 STANZA-AREA 460
1	MOBILE ALTO 2 ANTE Matricola : 7243 A 3 STANZA-AREA 460
1	MOBILE ALTO 1 ANTE Matricola : 7244 STANZA-AREA 460
1	MOBILE ALTO 2 ANTE Matricola : 7245 A 3 STANZA-AREA 460
1	MOBILE ALTO 2 ANTE Matricola : 7246 A 3 STANZA-AREA 460
1	MOBILE ALTO 2 ANTE Matricola : 7247 A 3 STANZA-AREA 460
1	MOBILE ALTO 2 ANTE Matricola : 7248 A 3 STANZA-AREA 460
1	MOBILE ALTO 2 ANTE Matricola : 7249 A 3 STANZA-AREA 460
1	MOBILE ALTO 2 ANTE Matricola : 7250 A 3 STANZA-AREA 460
1	ATTACCAPANNI Matricola : 7251 A 3 STANZA-AREA 460
1	TAVOLO RIUNIONI 4X1 MT Matricola : 7252 A 3 STANZA-AREA 460
1	SEDIA IN STOFFA Matricola : 7257 A 3 STANZA-AREA 460
1	SEDIA IN STOFFA Matricola : 7258 A 3 STANZA-AREA 460
1	SEDIA IN STOFFA Matricola : 7259 A 3 STANZA-AREA 460
1	SEDIA IN STOFFA Matricola : 7260 A 3 STANZA-AREA 460
1	SEDIA IN STOFFA Matricola : 7261 A 3 STANZA-AREA 460
1	SEDIA IN STOFFA Matricola : 7262 A 3 STANZA-AREA 460
1	SEDIA IN STOFFA

Società : FONDAZIONE EDMUND MACH
Stabilimento : 001 ISTITUTO AGRARIO DI S. MICHELE A/ADIGE
Fabbricato : 001 SEDE ISTITUTO
Area : TG. 007 ALA EST

Data stima : 31/12/2011

Q.tà	Descrizione
	Matricola : 7263 A 3 STANZA-AREA 460
1	SEDIA IN STOFFA Matricola : 7264 A 3 STANZA-AREA 460
1	SEDIA IN STOFFA Matricola : 7265 A 3 STANZA-AREA 460
1	SEDIA IN STOFFA Matricola : 7266 A 3 STANZA-AREA 460
1	SEDIA IN STOFFA Matricola : 7267 A 3 STANZA-AREA 460
1	SEDIA IN STOFFA Matricola : 7268 A 3 STANZA-AREA 460
1	SEDIA PER SCRIVANIA Matricola : 7253 STANZA-AREA 460
1	SEDIA PER SCRIVANIA Matricola : 7254 STANZA-AREA 460
1	SEDIA PER SCRIVANIA Matricola : 7255 STANZA-AREA 460
1	SEDIA PER SCRIVANIA Matricola : 7256 STANZA-AREA 460
1	SCRIVANIA Matricola : 7276 STANZA-AREA 462
1	SCRIVANIA Matricola : 7277 STANZA-AREA 462
1	SCRIVANIA Matricola : 7278 STANZA-AREA 462
1	SCRIVANIA Matricola : 7279 STANZA-AREA 462
1	SEDIA Matricola : 7280 STANZA-AREA 462
1	SEDIA Matricola : 7281 STANZA-AREA 462
1	SEDIA Matricola : 7282 STANZA-AREA 462

Società : FONDAZIONE EDMUND MACH
Stabilimento : 001 ISTITUTO AGRARIO DI S. MICHELE A/ADIGE
Fabbricato : 001 SEDE ISTITUTO
Area : TG. 007 ALA EST

Data stima : 31/12/2011

Q.tà	Descrizione
1	SEDIA Matricola : 7283 STANZA-AREA 462
1	CASSETTIERA PER SCRIVANIA Matricola : 7285 STANZA-AREA 462
1	CASSETTIERA PER SCRIVANIA Matricola : 7286 STANZA-AREA 462
1	CASSETTIERA PER SCRIVANIA Matricola : 7287 STANZA-AREA 462
1	CASSETTIERA PER SCRIVANIA Matricola : 7288 STANZA-AREA 462
1	MOBILE ALTO 2 ANTE Matricola : 7289 A 3 STANZA-AREA 462
1	MOBILE ALTO 2 ANTE Matricola : 7290 A 3 STANZA-AREA 462
1	MOBILE ALTO 2 ANTE Matricola : 7291 A 3 STANZA-AREA 462
1	ATTACCAPANNI Matricola : 7292 A 3 STANZA-AREA 462
1	SCRIVANIA Matricola : 7300 ATANZA-AREA 120
1	SCRIVANIA Matricola : 7301 ATANZA-AREA 120
1	SCRIVANIA Matricola : 7302 ATANZA-AREA 120
1	SCRIVANIA Matricola : 7305 ATANZA-AREA 120
1	CASSETTIERA PER SCRIVANIA Matricola : 7303 A 2 ATANZA-AREA 120
1	CASSETTIERA PER SCRIVANIA Matricola : 7304 A 2 ATANZA-AREA 120
1	CASSETTIERA PER SCRIVANIA Matricola : 7306 A 2 ATANZA-AREA 120
1	CASSETTIERA PER SCRIVANIA Matricola : 7307 A 2 ATANZA-AREA 120

Società : FONDAZIONE EDMUND MACH
Stabilimento : 001 ISTITUTO AGRARIO DI S. MICHELE A/ADIGE
Fabbricato : 001 SEDE ISTITUTO
Area : TG. 007 ALA EST

Data stima : 31/12/2011

Q.tà	Descrizione
1	ATTACCAPANNI Matricola : 7308 A 2 ATANZA-AREA 120
1	MOBILE ALTO 2 ANTE Matricola : 7309 A 2 ATANZA-AREA 120
1	MOBILE ALTO 2 ANTE Matricola : 7310 A 2 ATANZA-AREA 120
1	MOBILE ALTO 2 ANTE Matricola : 7311 A 2 ATANZA-AREA 120
1	SEDIA Matricola : 7312 A 2 ATANZA-AREA 120
1	SEDIA Matricola : 7313 A 2 ATANZA-AREA 120
1	SEDIA Matricola : 7314 A 2 ATANZA-AREA 120
1	SEDIA Matricola : 7315 A 2 ATANZA-AREA 120
1	SCRIVANIA Matricola : 7319 STANZA-AREA 457
1	SCRIVANIA Matricola : 7320 STANZA-AREA 457
1	SEDIA Matricola : 7321 STANZA-AREA 457
1	SEDIA Matricola : 7322 STANZA-AREA 457
1	SEDIA Matricola : 7323 STANZA-AREA 457
1	POLTRONE PER SCRIVANIA Matricola : 7324 STANZA-AREA 457
1	SEDIA Matricola : 7325 D 1 STANZA-AREA 457
1	MOBILE ALTO 2 ANTE Matricola : 7326 STANZA-AREA 457
1	MOBILE ALTO 2 ANTE Matricola : 7327

Società : FONDAZIONE EDMUND MACH
Stabilimento : 001 ISTITUTO AGRARIO DI S. MICHELE A/ADIGE
Fabbricato : 001 SEDE ISTITUTO
Area : TG. 007 ALA EST

Data stima : 31/12/2011

Q.tà	Descrizione
	STANZA-AREA 457
1	MOBILE ALTO 1 ANTA Matricola : 7328 STANZA-AREA 457
1	CASSETTIERA PER SCRIVANIA Matricola : 7329 STANZA-AREA 457
1	CASSETTIERA PER SCRIVANIA Matricola : 7330 STANZA-AREA 457
1	ATTACCAPANNI Matricola : 7331 STANZA-AREA 457
1	MOBILE ALTO 2 ANTE Matricola : 7332 STANZA-AREA 457
1	MOBILE ALTO 2 ANTE Matricola : 7333 STANZA-AREA 457
1	MOBILE ALTO 2 ANTE Matricola : 7334 STANZA-AREA 457
1	SCHEDARIO Matricola : 7335 STANZA-AREA 457
1	ATTACCAPANNI Matricola : 7346 STANZA-AREA 464
1	SCHEDARIO Matricola : 7347 STANZA-AREA 464
1	SCHEDARIO Matricola : 7348 STANZA-AREA 464
1	SCRIVANIA Matricola : 7349 A 3 STANZA-AREA 464
1	SCRIVANIA Matricola : 7350 A 3 STANZA-AREA 464
1	SCRIVANIA Matricola : 7351 A 3 STANZA-AREA 464
1	SCRIVANIA Matricola : 7352 A 3 STANZA-AREA 464
1	SEDIA Matricola : 7357 A 3 STANZA-AREA 464
1	SEDIA

Società : FONDAZIONE EDMUND MACH
Stabilimento : 001 ISTITUTO AGRARIO DI S. MICHELE A/ADIGE
Fabbricato : 001 SEDE ISTITUTO
Area : TG. 007 ALA EST

Data stima : 31/12/2011

Q.tà	Descrizione
	Matricola : 7358 A 3 STANZA-AREA 464
1	SEDIA Matricola : 7359 A 3 STANZA-AREA 464
1	SEDIA Matricola : 7360 A 3 STANZA-AREA 464
1	SEDIA Matricola : 7361 A 3 STANZA-AREA 464
1	CASSETTIERA PER SCRIVANIA Matricola : 7353 A 3 STANZA-AREA 464
1	CASSETTIERA PER SCRIVANIA Matricola : 7354 A 3 STANZA-AREA 464
1	CASSETTIERA PER SCRIVANIA Matricola : 7355 A 3 STANZA-AREA 464
1	CASSETTIERA PER SCRIVANIA Matricola : 7356 A 3 STANZA-AREA 464
1	MOBILE ALTO 2 ANTE Matricola : 7362 A 3 STANZA-AREA 464
1	MOBILE ALTO 2 ANTE Matricola : 7363 A 3 STANZA-AREA 464
1	MOBILE ALTO 2 ANTE Matricola : 7364 A 3 STANZA-AREA 464
1	MOBILE ALTO 1 ANTA Matricola : 7365 A 3 STANZA-AREA 464
1	SCRIVANIA Matricola : 7369 STANZA-AREA 455
1	SCRIVANIA Matricola : 7370 STANZA-AREA 455
1	CASSETTIERA PER SCRIVANIA Matricola : 7371 STANZA-AREA 455
1	CASSETTIERA PER SCRIVANIA Matricola : 7372 STANZA-AREA 455
1	ATTACCAPANNI Matricola : 7373 STANZA-AREA 455

Società : FONDAZIONE EDMUND MACH
Stabilimento : 001 ISTITUTO AGRARIO DI S. MICHELE A/ADIGE
Fabbricato : 001 SEDE ISTITUTO
Area : TG. 007 ALA EST

Data stima : 31/12/2011

Q.tà	Descrizione
1	MOBILE ALTO 2 ANTE Matricola : 7374 STANZA-AREA 455
1	MOBILE ALTO 2 ANTE Matricola : 7375 STANZA-AREA 455
1	MOBILE ALTO 2 ANTE Matricola : 7376 STANZA-AREA 455
1	SEDIA PER SCRIVANIA Matricola : 7377 STANZA-AREA 455
1	SEDIA PER SCRIVANIA Matricola : 7378 STANZA-AREA 455
1	SEDIA PER SCRIVANIA Matricola : 7379 STANZA-AREA 455
1	SEDIA PER SCRIVANIA Matricola : 7380 STANZA-AREA 455
1	SEDIA PER SCRIVANIA Matricola : 7381 STANZA-AREA 455
1	MOBILE ALTO 2 ANTE VENTILATE Matricola : 7383 STANZA-AREA 452
1	SCRIVANIA Matricola : 7396 STANZA-AREA 429
1	SCRIVANIA Matricola : 7397 STANZA-AREA 429
1	CASSETTIERA PER SCRIVANIA Matricola : 7398 STANZA-AREA 429
1	MOBILE BASSO 2 ANTE Matricola : 7399 C 2 STANZA-AREA 429
1	MOBILE ALTO 2 ANTE Matricola : 7400 STANZA-AREA 429
1	MOBILE ALTO 2 ANTE Matricola : 7401 STANZA-AREA 429
1	MOBILE ALTO 2 ANTE Matricola : 7402 STANZA-AREA 429
1	MOBILE ALTO 2 ANTE Matricola : 7403 STANZA-AREA 429

Società : FONDAZIONE EDMUND MACH
Stabilimento : 001 ISTITUTO AGRARIO DI S. MICHELE A/ADIGE
Fabbricato : 001 SEDE ISTITUTO
Area : TG. 007 ALA EST

Data stima : 31/12/2011

Q.tà	Descrizione
1	TAVOLO ATTREZZATO Matricola : 7405 con ruote e mobiletti STANZA-AREA 429
1	TAVOLO ATTREZZATO Matricola : 7406 con ruote e mobiletti STANZA-AREA 429
1	TAVOLO ATTREZZATO Matricola : 7407 con ruote e mobiletti STANZA-AREA 429
1	SEDIA Matricola : 7416 STANZA-AREA 429
1	SEDIA Matricola : 7417 STANZA-AREA 429
1	SEDIA Matricola : 7418 STANZA-AREA 429
1	MOBILE ALTO 2 ANTE Matricola : 7444 STANZA-AREA 430
1	MOBILE ALTO 2 ANTE Matricola : 7445 STANZA-AREA 430
1	SEDIA Matricola : 7448 STANZA-AREA 430
1	SEDIA Matricola : 7449 STANZA-AREA 430
1	SEDIA Matricola : 7450 STANZA-AREA 430
1	MOBILE PENSILE 2 ANTE Matricola : 7465 C 2 STANZA-AREA 430
1	MOBILE PENSILE 2 ANTE Matricola : 7466 C 2 STANZA-AREA 430
1	MOBILE PENSILE 2 ANTE Matricola : 7467 C 2 STANZA-AREA 430
1	MOBILE PENSILE 1 ANTA Matricola : 7468 C 2 STANZA-AREA 430
1	MOBILE ALTO 2 ANTE Matricola : 7517 STANZA-AREA 432

Società : FONDAZIONE EDMUND MACH
Stabilimento : 001 ISTITUTO AGRARIO DI S. MICHELE A/ADIGE
Fabbricato : 001 SEDE ISTITUTO
Area : TG. 007 ALA EST

Data stima : 31/12/2011

Q.tà	Descrizione
1	SEDIA Matricola : 7527 STANZA-AREA 432
1	SEDIA Matricola : 7528 STANZA-AREA 432
1	MOBILE ALTO 2 ANTE Matricola : 7529 STANZA-AREA 427
1	MOBILE ALTO 2 ANTE Matricola : 7530 STANZA-AREA 427
1	MOBILE ALTO 2 ANTE Matricola : 7531 STANZA-AREA 427
1	MOBILE ALTO 2 ANTE Matricola : 7532 STANZA-AREA 427
1	MOBILE ALTO 2 ANTE Matricola : 7533 STANZA-AREA 427
1	MOBILE ALTO 2 ANTE Matricola : 7534 STANZA-AREA 427
1	SCRIVANIA Matricola : 7565 A 3 STANZA-AREA 456
1	SCRIVANIA Matricola : 7566 con allungo A 3 STANZA-AREA 456
1	MOBILE BASSO A CASSETTI Matricola : 7567 C 2 STANZA-AREA 456
1	SCHEDARIO Matricola : 7568 STANZA-AREA 456
1	SCHEDARIO Matricola : 7569 STANZA-AREA 456
1	MOBILE ALTO 2 ANTE Matricola : 7570 STANZA-AREA 456
1	MOBILE ALTO 2 ANTE Matricola : 7571 STANZA-AREA 456
1	MOBILE ALTO 2 ANTE Matricola : 7572 STANZA-AREA 456
1	MOBILE ALTO 2 ANTE Matricola : 7573

Società : FONDAZIONE EDMUND MACH
Stabilimento : 001 ISTITUTO AGRARIO DI S. MICHELE A/ADIGE
Fabbricato : 001 SEDE ISTITUTO
Area : TG. 007 ALA EST

Data stima : 31/12/2011

Q.tà	Descrizione
	STANZA-AREA 456
1	MOBILE ALTO 2 ANTE Matricola : 7574 STANZA-AREA 456
1	MOBILE ALTO 1 ANTA Matricola : 7575 STANZA-AREA 456
1	ATTACCAPANNI Matricola : 7576 STANZA-AREA 456
1	SEDIA PER SCRIVANIA Matricola : 7577 STANZA-AREA 456
1	SEDIA STOFFA Matricola : 7578 STANZA-AREA 456
1	SEDIA STOFFA Matricola : 7579 STANZA-AREA 456
1	MOBILE ALTO 2 ANTE Matricola : 7545 A 3 STANZA-AREA 459
1	MOBILE ALTO 2 ANTE Matricola : 7546 A 3 STANZA-AREA 459
1	MOBILE ALTO 2 ANTE Matricola : 7547 A 3 STANZA-AREA 459
1	MOBILE BASSO 4 CASSETTI Matricola : 7548 STANZA-AREA 459
1	MOBILE BASSO 1 ANTA Matricola : 7549 STANZA-AREA 459
1	MOBILE BASSO 1 ANTA Matricola : 7553 STANZA-AREA 459
1	CASSETTIERA PER SCRIVANIA Matricola : 7550 STANZA-AREA 459
1	CASSETTIERA PER SCRIVANIA Matricola : 7551 STANZA-AREA 459
1	CASSETTIERA PER SCRIVANIA Matricola : 7552 STANZA-AREA 459
1	SCHEDARIO Matricola : 7554 STANZA-AREA 459
1	SCRIVANIA

Società : FONDAZIONE EDMUND MACH
Stabilimento : 001 ISTITUTO AGRARIO DI S. MICHELE A/ADIGE
Fabbricato : 001 SEDE ISTITUTO
Area : TG. 007 ALA EST

Data stima : 31/12/2011

Q.tà	Descrizione
	Matricola : 7555 con allungo STANZA-AREA 459
1	SCRIVANIA Matricola : 7556 con allungo STANZA-AREA 459
1	SEDIA PER SCRIVANIA Matricola : 7557 STANZA-AREA 459
1	SEDIA PER SCRIVANIA Matricola : 7558 STANZA-AREA 459
1	SEDIA IN STOFFA Matricola : 7559 STANZA-AREA 459
1	SEDIA IN STOFFA Matricola : 7560 STANZA-AREA 459
1	ATTACCAPANNI Matricola : 7561 STANZA-AREA 459
1	LAVAGNA LUMINOSA Matricola : 5418 STANZA-AREA 208
1	LAVAGNA LUMINOSA Matricola : 5455 STANZA-AREA 223
1	PC Matricola : 7208 STANZA-AREA 463
1	PC Matricola : 7209 STANZA-AREA 463
1	VIDEO Matricola : 7210 STANZA-AREA 463
1	VIDEO Matricola : 7211 STANZA-AREA 463
1	PC Matricola : 7234 STANZA-AREA 460
1	VIDEO Matricola : 7235 STANZA-AREA 460
1	VIDEO Matricola : 7236 STANZA-AREA 460
1	PC Matricola : 7269

Società : FONDAZIONE EDMUND MACH
Stabilimento : 001 ISTITUTO AGRARIO DI S. MICHELE A/ADIGE
Fabbricato : 001 SEDE ISTITUTO
Area : TG. 007 ALA EST

Data stima : 31/12/2011

Q.tà	Descrizione
	STANZA-AREA 462
1	VIDEO Matricola : 7271 STANZA-AREA 462
1	VIDEO Matricola : 7272 STANZA-AREA 462
1	STAMPANTE LASER Costruttore : HP Modello : LJ 5 Matricola : 7273 STANZA-AREA 462
1	PC Matricola : 7293 STANZA-AREA 461
1	PC Matricola : 7295 ATANZA-AREA 120
1	VIDEO Matricola : 7296 ATANZA-AREA 120
1	VIDEO Matricola : 7298 ATANZA-AREA 120
1	PC Matricola : 7316 STANZA-AREA 457
1	STAMPANTE Costruttore : HP Modello : LJ 2436 Matricola : 7318 STANZA-AREA 457
1	PC Matricola : 7336 STANZA-AREA 464
1	PC Matricola : 7337 STANZA-AREA 464
1	PC Matricola : 7338 STANZA-AREA 464
1	PC Matricola : 7339 STANZA-AREA 464
1	VIDEO Matricola : 7340 STANZA-AREA 464
1	VIDEO Matricola : 7342 STANZA-AREA 464
1	VIDEO

Società : FONDAZIONE EDMUND MACH
Stabilimento : 001 ISTITUTO AGRARIO DI S. MICHELE A/ADIGE
Fabbricato : 001 SEDE ISTITUTO
Area : TG. 007 ALA EST

Data stima : 31/12/2011

Q.tà	Descrizione
	Matricola : 7343 STANZA-AREA 464
1	VIDEO Matricola : 7344 STANZA-AREA 464
1	STAMPANTE LASER Costruttore : HP Modello : LJ2300 DN Matricola : 7345 STANZA-AREA 464
1	PC Matricola : 7366 STANZA-AREA 455
1	VIDEO Matricola : 7367 STANZA-AREA 455
1	STAMPANTE Costruttore : HP Modello : DJ Matricola : 7368 STANZA-AREA 455
1	PC Matricola : 7387 STANZA-AREA 429
1	PC Matricola : 7388 STANZA-AREA 429
1	PC Matricola : 7389 STANZA-AREA 429
1	VIDEO Matricola : 7390 STANZA-AREA 429
1	VIDEO Matricola : 7391 STANZA-AREA 429
1	VIDEO Matricola : 7392 STANZA-AREA 429
1	STAMPANTE Costruttore : HP Modello : DJ 1280 Matricola : 7394 STANZA-AREA 429
2	STAMPANTE Costruttore : HP Modello : LJ 6MP Matricola : 7395 STANZA-AREA 429
1	PC Matricola : 7425

Società : FONDAZIONE EDMUND MACH
Stabilimento : 001 ISTITUTO AGRARIO DI S. MICHELE A/ADIGE
Fabbricato : 001 SEDE ISTITUTO
Area : TG. 007 ALA EST

Data stima : 31/12/2011

Q.tà	Descrizione
	STANZA-AREA 430
1	VIDEO Matricola : 7426 STANZA-AREA 430
1	PC Matricola : 7435 STANZA-AREA 430
1	PC Matricola : 7437 STANZA-AREA 430
1	PC Matricola : 7438 STANZA-AREA 430
1	VIDEO Matricola : 7439 STANZA-AREA 430
1	VIDEO Matricola : 7440 STANZA-AREA 430
1	VIDEO Matricola : 7441 STANZA-AREA 430
1	VIDEO Matricola : 7442 STANZA-AREA 430
1	STAMPANTE Costruttore : HP Modello : LJ 2200 Matricola : 7443 STANZA-AREA 430
1	PC Matricola : 7501 STANZA-AREA 432
1	PC Matricola : 7562 STANZA-AREA 456
1	VIDEO Matricola : 7563 STANZA-AREA 456
1	STAMPANTE Costruttore : HP Modello : LJ 23000 Matricola : 7564 STANZA-AREA 456
1	PC Matricola : 7580 STANZA-AREA 456
1	PC Matricola : 7581 STANZA-AREA 456
1	PC

Società : FONDAZIONE EDMUND MACH
Stabilimento : 001 ISTITUTO AGRARIO DI S. MICHELE A/ADIGE
Fabbricato : 001 SEDE ISTITUTO
Area : TG. 007 ALA EST

Data stima : 31/12/2011

Q.tà	Descrizione
	Matricola : 7537 STANZA-AREA 459
1	VIDEO Matricola : 7538 STANZA-AREA 459
1	PC Matricola : 7540 STANZA-AREA 459
1	SCANNER Costruttore : HP Modello : 5590 Matricola : 7541 STANZA-AREA 459
1	PC PORTATILE Matricola : 7284 STANZA-AREA 462
1	PC PORTATILE Matricola : 7393 STANZA-AREA 429
Totale AREA	
1.747.480,00 V.N.	

Società : FONDAZIONE EDMUND MACH
Stabilimento : 001 ISTITUTO AGRARIO DI S. MICHELE A/ADIGE
Fabbricato : 001 SEDE ISTITUTO
Area : TG. 008 ALA NORD

Data stima : 31/12/2011

Q.tà	Descrizione
1	LAVAGNA MURO Matricola : 5404 C 2 STANZA-AREA 228
1	LAVAGNA MURO Matricola : 5411 C 1 STANZA-AREA 228
1	BANCO LAB Matricola : 900283 STANZA-AREA 132
1	CAPPA ASPIRANTE Costruttore : SECUFLOW Modello : AC2 20442 Matricola : 6828 STANZA-AREA 444
1	CAPPA ASPIRANTE Costruttore : SECUFLOW Modello : AC2 20442 Matricola : 6829 STANZA-AREA 444
1	CAPPA ASPIRANTE Costruttore : SECUFLOW Modello : AC2 20442 Matricola : 6830 STANZA-AREA 444
1	CAPPA ASPIRANTE Costruttore : SECUFLOW Modello : AC2 20442 Matricola : 6831 STANZA-AREA 444
1	CAPPA ASPIRANTE Costruttore : SECUFLOW Modello : AC2 20442 Matricola : 6832 STANZA-AREA 444
1	CAPPA ASPIRANTE Costruttore : SECUFLOW Modello : AC2 20442 Matricola : 6833 STANZA-AREA 444
1	CARRELLO INOX Matricola : 6835 STANZA-AREA 444
1	CARRELLO INOX Matricola : 6836 STANZA-AREA 444
1	CARRELLO METALLICO Matricola : 6837 STANZA-AREA 444
1	CARRELLO LEGNO Matricola : 6838 STANZA-AREA 444

Società : FONDAZIONE EDMUND MACH
Stabilimento : 001 ISTITUTO AGRARIO DI S. MICHELE A/ADIGE
Fabbricato : 001 SEDE ISTITUTO
Area : TG. 008 ALA NORD

Data stima : 31/12/2011

Q.tà	Descrizione
1	CARRELLO LEGNO Matricola : 6840 STANZA-AREA 444
1	BANCO LABORATORIO Matricola : 6842 C 2 STANZA-AREA 444
1	BANCO LABORATORIO Matricola : 6843 C 2 STANZA-AREA 444
1	BANCO LABORATORIO Matricola : 6844 C 2 STANZA-AREA 444
1	BANCO LABORATORIO Matricola : 6845 C 2 STANZA-AREA 444
1	BANCO LABORATORIO Matricola : 6846 C 2 STANZA-AREA 444
1	BANCO LABORATORIO Matricola : 6847 C 2 STANZA-AREA 444
1	BANCO LABORATORIO Matricola : 6848 C 2 STANZA-AREA 444
1	BANCO LABORATORIO Matricola : 6849 C 2 STANZA-AREA 444
1	BANCO LABORATORIO Matricola : 6850 C 2 STANZA-AREA 444
1	BANCO LABORATORIO Matricola : 6851 C 2 STANZA-AREA 444
1	BANCO LABORATORIO Matricola : 6852 C 2 STANZA-AREA 444
1	BANCO LABORATORIO Matricola : 6853 C 2 STANZA-AREA 444
1	BANCO LABORATORIO Matricola : 6854 C 2 STANZA-AREA 444
1	BANCO LABORATORIO Matricola : 6855 C 2 STANZA-AREA 444
1	BANCO LABORATORIO Matricola : 6856 C 2 STANZA-AREA 444
1	BANCO LABORATORIO Matricola : 6857 C 2 STANZA-AREA 444

Società : FONDAZIONE EDMUND MACH
Stabilimento : 001 ISTITUTO AGRARIO DI S. MICHELE A/ADIGE
Fabbricato : 001 SEDE ISTITUTO
Area : TG. 008 ALA NORD

Data stima : 31/12/2011

Q.tà	Descrizione
1	BANCO LABORATORIO Matricola : 6858 C 2 STANZA-AREA 444
1	MOBILE BASSO SOTTO BANCO Matricola : 6859 STANZA-AREA 444
1	CONDIZIONATORE Costruttore : DE LONGHI Modello : PINGUINO Matricola : 6747 STANZA-AREA 442
1	CAPPA Costruttore : WELDMAR Modello : 500 Matricola : 6895 STANZA-AREA 442
1	MOBILE CAPPA SENZA ATTREZZATURE Matricola : 6896 STANZA-AREA 442
1	TAVOLO LABORATORIO Matricola : 6897 STANZA-AREA 442
1	TAVOLO LABORATORIO Matricola : 6898 STANZA-AREA 442
1	TAVOLO LABORATORIO Matricola : 6899 STANZA-AREA 442
1	CONDIZIONATORE Costruttore : DELCHI Matricola : 6767 con connessione e tubazione ad acqua D 2 STANZA-AREA 440
1	FORNO MICROONDE Costruttore : SHARP Matricola : 6781 C 1 STANZA-AREA 440
1	CAPPA ASPIRANTE Costruttore : SECUFLOW Matricola : 6928 STANZA-AREA 440
1	CAPPA ASPIRANTE Costruttore : SECUFLOW Matricola : 6929 STANZA-AREA 440
1	CAPPA ASPIRANTE Costruttore : SECUFLOW Matricola : 6930 STANZA-AREA 440
1	CAPPA ASPIRANTE Costruttore : SECUFLOW

Società : FONDAZIONE EDMUND MACH
Stabilimento : 001 ISTITUTO AGRARIO DI S. MICHELE A/ADIGE
Fabbricato : 001 SEDE ISTITUTO
Area : TG. 008 ALA NORD

Data stima : 31/12/2011

Q.tà	Descrizione
	Matricola : 6931 STANZA-AREA 440
1	CAPPA ASPIRANTE Costruttore : SECUFLOW Matricola : 6932 STANZA-AREA 440
1	CAPPA ASPIRANTE Costruttore : SECUFLOW Matricola : 6933 STANZA-AREA 440
1	CAPPA ASPIRANTE Costruttore : SECUFLOW Matricola : 6934 STANZA-AREA 440
1	CAPPA ASPIRANTE Costruttore : SECUFLOW Matricola : 6935 STANZA-AREA 440
1	CAPPA ASPIRANTE Costruttore : SECUFLOW Matricola : 6936 STANZA-AREA 440
1	CARRELLO 2 RUOTE Matricola : 6939 STANZA-AREA 440
1	CARRELLO Matricola : 6941 STANZA-AREA 440
1	CARRELLO Matricola : 6942 STANZA-AREA 440
1	CARRELLO Matricola : 6944 STANZA-AREA 440
1	BANCO LABORATORIO Matricola : 6945 STANZA-AREA 440
1	BANCO LABORATORIO Matricola : 6946 STANZA-AREA 440
1	BANCO LABORATORIO Matricola : 6947 STANZA-AREA 440
1	BANCO LABORATORIO Matricola : 6948 STANZA-AREA 440
1	BANCO LABORATORIO Matricola : 6949 STANZA-AREA 440
1	BANCO LABORATORIO Matricola : 6950

Società : FONDAZIONE EDMUND MACH
Stabilimento : 001 ISTITUTO AGRARIO DI S. MICHELE A/ADIGE
Fabbricato : 001 SEDE ISTITUTO
Area : TG. 008 ALA NORD

Data stima : 31/12/2011

Q.tà	Descrizione
	STANZA-AREA 440
1	BANCO LABORATORIO Matricola : 6951 STANZA-AREA 440
1	BANCO LABORATORIO Matricola : 6952 STANZA-AREA 440
1	BANCO LABORATORIO Matricola : 6953 STANZA-AREA 440
1	BANCO LABORATORIO Matricola : 6954 STANZA-AREA 440
1	BANCO LABORATORIO Matricola : 6955 STANZA-AREA 440
1	BANCO LABORATORIO Matricola : 6956 STANZA-AREA 440
1	BANCO LABORATORIO Matricola : 6957 STANZA-AREA 440
1	BANCO LABORATORIO Matricola : 6958 STANZA-AREA 440
1	BANCO LABORATORIO Matricola : 6959 STANZA-AREA 440
1	BANCO LABORATORIO Matricola : 6960 STANZA-AREA 440
1	FABBRICATORE GHIACCIO Costruttore : ICEMATIC N20 Matricola : 6992 C 1 STANZA-AREA 438
1	LAVELLO INOX Matricola : 6999 STANZA-AREA 438
1	LAVELLO INOX Matricola : 7000 STANZA-AREA 438
1	LAVELLO INOX Matricola : 7001 STANZA-AREA 438
1	MOBILE BASSO SOTTO BANCO Matricola : 6995 STANZA-AREA 438
1	MOBILE BASSO SOTTO BANCO Matricola : 6996 STANZA-AREA 438

Società : FONDAZIONE EDMUND MACH
Stabilimento : 001 ISTITUTO AGRARIO DI S. MICHELE A/ADIGE
Fabbricato : 001 SEDE ISTITUTO
Area : TG. 008 ALA NORD

Data stima : 31/12/2011

Q.tà	Descrizione
1	MOBILE BASSO SOTTO BANCO Matricola : 6997 STANZA-AREA 438
1	MOBILE BASSO SOTTO BANCO Matricola : 6998 STANZA-AREA 438
1	BANCO LABORATORIO Matricola : 7002 STANZA-AREA 438
1	BANCO LABORATORIO Matricola : 7003 STANZA-AREA 438
1	CONDIZIONATORE Costruttore : AERMEC Matricola : 7012 C 1 STANZA-AREA 439
1	ASPIRAPOLVERE PICCOLO Costruttore : POLTI Matricola : 7031 STANZA-AREA 445
1	POMPA ROTATIVA Costruttore : EDWARDS Modello : E2M2 Matricola : 7033 D 2 STANZA-AREA 445
1	TAVOLO ANTIVIBRANTE Matricola : 7039 B 2 STANZA-AREA 445
1	BANCO LABORATORIO Matricola : 7047 STANZA-AREA 445
1	BANCO LABORATORIO Matricola : 7048 STANZA-AREA 445
1	BANCO LABORATORIO Matricola : 7049 STANZA-AREA 445
1	CARRELLO Matricola : 7050 STANZA-AREA 445
1	LAVELLO PL Matricola : 7051 STANZA-AREA 445
1	BANCO LABORATORIO Matricola : 7052 con mobiletti STANZA-AREA 445
1	BANCO LABORATORIO Matricola : 7053 con mobiletti STANZA-AREA 445

Società : FONDAZIONE EDMUND MACH
Stabilimento : 001 ISTITUTO AGRARIO DI S. MICHELE A/ADIGE
Fabbricato : 001 SEDE ISTITUTO
Area : TG. 008 ALA NORD

Data stima : 31/12/2011

Q.tà	Descrizione
1	SCAFFALE METALLICO 1X2 H Matricola : 7058 STANZA-AREA 445
1	MOBILE SOTTO BANCO Matricola : 7061 STANZA-AREA 445
1	MULINO A BIGLIE Costruttore : RETSCH Modello : PM 4000 Matricola : 7144 D 2 STANZA-AREA 215
1	BANCO LABORATORIO Matricola : 7160 STANZA-AREA 214
1	BANCO LABORATORIO Matricola : 7161 STANZA-AREA 214
1	TRINCIA FORAGGI Costruttore : FRITSCH Matricola : 7163 D 2 STANZA-AREA 214
1	CAPPA ASPIRANTE IN LEGNO Matricola : 7164 D 2 STANZA-AREA 214
1	CARRELLO 4 RUOTE Matricola : 7184 STANZA-AREA 428
1	CARRELLO 4 RUOTE Matricola : 7185 STANZA-AREA 428
1	CARRELLO 4 RUOTE Matricola : 7186 STANZA-AREA 428
1	CARRELLO 4 RUOTE Matricola : 7187 STANZA-AREA 428
1	CARRELLO 4 RUOTE Matricola : 7188 STANZA-AREA 428
1	CARRELLO 4 RUOTE Matricola : 7189 STANZA-AREA 428
1	ASPIRATORE INDUSTRIALE CARRELLATO Costruttore : GHIBLI Matricola : 7193 STANZA-AREA 428
1	TAVOLO ANTIVIBRANTE Matricola : 6963 STANZA-AREA 440
1	TAVOLO ANTIVIBRANTE Matricola : 6964

Società : FONDAZIONE EDMUND MACH
Stabilimento : 001 ISTITUTO AGRARIO DI S. MICHELE A/ADIGE
Fabbricato : 001 SEDE ISTITUTO
Area : TG. 008 ALA NORD

Data stima : 31/12/2011

Q.tà	Descrizione
	STANZA-AREA 440
1	MOBILE BASSO SOTTO BANCO Matricola : 6965 STANZA-AREA 440
1	MOBILE BASSO SOTTO BANCO Matricola : 6966 STANZA-AREA 440
1	MOBILE BASSO SOTTO BANCO Matricola : 6967 STANZA-AREA 440
1	MOBILE BASSO SOTTO BANCO Matricola : 6968 STANZA-AREA 440
1	MOBILE BASSO SOTTO BANCO Matricola : 6969 STANZA-AREA 440
1	MOBILE BASSO SOTTO BANCO Matricola : 6970 STANZA-AREA 440
1	MOBILE BASSO SOTTO BANCO Matricola : 6971 STANZA-AREA 440
1	MOBILE BASSO SOTTO BANCO Matricola : 6972 STANZA-AREA 440
1	MOBILE BASSO SOTTO BANCO Matricola : 6973 STANZA-AREA 440
1	MOBILE BASSO SOTTO BANCO Matricola : 6974 STANZA-AREA 440
1	MOBILE BASSO SOTTO BANCO Matricola : 6975 STANZA-AREA 440
1	MOBILE BASSO SOTTO BANCO Matricola : 6976 STANZA-AREA 440
1	MOBILE BASSO SOTTO BANCO Matricola : 6977 STANZA-AREA 440
1	MOBILE BASSO SOTTO BANCO Matricola : 6978 STANZA-AREA 440
1	MOBILE BASSO SOTTO BANCO Matricola : 6979 STANZA-AREA 440
1	MOBILE BASSO SOTTO BANCO Matricola : 6980 STANZA-AREA 440
1	MOBILE BASSO SOTTO BANCO

Società : FONDAZIONE EDMUND MACH
Stabilimento : 001 ISTITUTO AGRARIO DI S. MICHELE A/ADIGE
Fabbricato : 001 SEDE ISTITUTO
Area : TG. 008 ALA NORD

Data stima : 31/12/2011

Q.tà	Descrizione
	Matricola : 6981 STANZA-AREA 440
1	MOBILE BASSO SOTTO BANCO Matricola : 6982 STANZA-AREA 440
1	MOBILE BASSO SOTTO BANCO Matricola : 6983 STANZA-AREA 440
1	MOBILE BASSO SOTTO BANCO Matricola : 6984 STANZA-AREA 440
1	MOBILE BASSO SOTTO BANCO Matricola : 6985 STANZA-AREA 440
1	MOBILE BASSO SOTTO BANCO Matricola : 6986 STANZA-AREA 440
1	MOBILE BASSO SOTTO BANCO Matricola : 6987 STANZA-AREA 440
1	MOBILE BASSO SOTTO BANCO Matricola : 6988 STANZA-AREA 440
1	MOBILE BASSO SOTTO BANCO Matricola : 6989 STANZA-AREA 440
1	MOBILE BASSO SOTTO BANCO Matricola : 6990 STANZA-AREA 440
1	MOBILE BASSO SOTTO BANCO Matricola : 6991 STANZA-AREA 440
1	FRIGO Costruttore : ZOPPAS Matricola : 8439 STANZA-AREA 224
1	BANCO LABORATORIO CON MOBILE BASSO 7 ANTE Matricola : 8474 C 2 STANZA-AREA 224
1	BANCO LABORATORIO Matricola : 8475 C 2 STANZA-AREA 224
1	BANCO LABORATORIO Matricola : 8476 C 2 STANZA-AREA 224
1	MOBILE BASSO SOTTO BANCO LABORATRIO Matricola : 8477 C 2 STANZA-AREA 224
1	MOBILE BASSO SOTTO BANCO LABORATRIO Matricola : 8478 C 2 STANZA-AREA 224

Società : FONDAZIONE EDMUND MACH
Stabilimento : 001 ISTITUTO AGRARIO DI S. MICHELE A/ADIGE
Fabbricato : 001 SEDE ISTITUTO
Area : TG. 008 ALA NORD

Data stima : 31/12/2011

Q.tà	Descrizione
1	MOBILE BASSO SOTTO BANCO LABORATRIO Matricola : 8479 C 2 STANZA-AREA 224
1	MOBILE BASSO SOTTO BANCO LABORATRIO Matricola : 8636 STANZA-AREA 434
1	MOBILE BASSO SOTTO BANCO LABORATRIO Matricola : 8637 STANZA-AREA 434
1	TAVOLO LABORATORIO Matricola : 8618 STANZA-AREA 435
1	TAVOLO LABORATORIO Matricola : 8619 STANZA-AREA 435
1	TAVOLO LABORATORIO Matricola : 8620 STANZA-AREA 435
1	TAVOLO LABORATORIO Matricola : 8621 STANZA-AREA 435
1	MOBILE BASSO SOTTO BANCO LABORATRIO Matricola : 8623 STANZA-AREA 435
1	MOBILE BASSO SOTTO BANCO LABORATRIO Matricola : 8624 STANZA-AREA 435
1	MOBILE BASSO SOTTO BANCO LABORATRIO Matricola : 8625 STANZA-AREA 435
1	MOBILE BASSO SOTTO BANCO LABORATRIO Matricola : 8626 STANZA-AREA 435
1	MOBILE BASSO SOTTO BANCO LABORATRIO Matricola : 8627 STANZA-AREA 435
1	TAVOLO LABORATORIO Matricola : 8642 STANZA-AREA 435
1	TAVOLO LABORATORIO Matricola : 8643 STANZA-AREA 435
1	MOBILE BASSO SOTTO BANCO LABORATRIO Matricola : 8644 STANZA-AREA 435
1	TAVOLO LABORATORIO Matricola : 8571 C 2 STANZA-AREA 436
1	TAVOLO LABORATORIO Matricola : 8572 C 2 STANZA-AREA 436

Società : FONDAZIONE EDMUND MACH
Stabilimento : 001 ISTITUTO AGRARIO DI S. MICHELE A/ADIGE
Fabbricato : 001 SEDE ISTITUTO
Area : TG. 008 ALA NORD

Data stima : 31/12/2011

Q.tà	Descrizione
1	TAVOLO LABORATORIO Matricola : 8573 C 2 STANZA-AREA 436
1	MOBILE BASSO SOTTO BANCO LABORATORIO Matricola : 8576 C 2 STANZA-AREA 436
1	MOBILE BASSO SOTTO BANCO LABORATORIO Matricola : 8577 C 2 STANZA-AREA 436
1	MOBILE BASSO SOTTO BANCO LABORATORIO Matricola : 8578 C 2 STANZA-AREA 436
1	MOBILE BASSO SOTTO BANCO LABORATORIO Matricola : 8580 STANZA-AREA 436
1	MOBILE BASSO SOTTO BANCO LABORATORIO Matricola : 8581 STANZA-AREA 436
1	BANCO LABORATORIO Matricola : 1349 C 2 STANZA-AREA 446
1	BANCO LABORATORIO Matricola : 1350 STANZA-AREA 446
1	BANCO LABORATORIO Matricola : 1351 STANZA-AREA 446
1	BANCO LABORATORIO Matricola : 1352 STANZA-AREA 446
1	BANCO LABORATORIO Matricola : 1353 STANZA-AREA 446
1	BANCO LABORATORIO Matricola : 1354 STANZA-AREA 446
1	BANCO LABORATORIO Matricola : 1355 STANZA-AREA 446
1	BANCO LABORATORIO Matricola : 1356 STANZA-AREA 446
1	BANCO LABORATORIO Matricola : 1357 STANZA-AREA 446
1	BANCO LABORATORIO Matricola : 1358 STANZA-AREA 446
1	BANCO LABORATORIO Matricola : 1359

Società : FONDAZIONE EDMUND MACH
Stabilimento : 001 ISTITUTO AGRARIO DI S. MICHELE A/ADIGE
Fabbricato : 001 SEDE ISTITUTO
Area : TG. 008 ALA NORD

Data stima : 31/12/2011

Q.tà	Descrizione
	STANZA-AREA 446
1	BANCO LABORATORIO Matricola : 1360 STANZA-AREA 446
1	BANCO LABORATORIO Matricola : 1083 STANZA-AREA 446
1	BANCO LABORATORIO Matricola : 1084 STANZA-AREA 446
1	BANCO LABORATORIO Matricola : 1085 STANZA-AREA 446
1	CASSETTIERA SOTTO BANCO LABORATRIO Matricola : 2136 C 2 STANZA-AREA 446
1	CASSETTIERA SOTTO BANCO LABORATRIO Matricola : 2137 C 2 STANZA-AREA 446
1	CASSETTIERA SOTTO BANCO LABORATRIO Matricola : 2138 C 2 STANZA-AREA 446
1	CASSETTIERA SOTTO BANCO LABORATRIO Matricola : 2139 C 2 STANZA-AREA 446
1	CASSETTIERA SOTTO BANCO LABORATRIO Matricola : 2140 C 2 STANZA-AREA 446
1	CASSETTIERA SOTTO BANCO LABORATRIO Matricola : 2141 C 2 STANZA-AREA 446
1	CASSETTIERA SOTTO BANCO LABORATRIO Matricola : 2142 C 2 STANZA-AREA 446
1	CASSETTIERA SOTTO BANCO LABORATRIO Matricola : 2143 C 2 STANZA-AREA 446
1	CASSETTIERA SOTTO BANCO LABORATRIO Matricola : 2144 C 2 STANZA-AREA 446
1	CASSETTIERA SOTTO BANCO LABORATRIO Matricola : 2145 C 2 STANZA-AREA 446
1	CASSETTIERA SOTTO BANCO LABORATRIO Matricola : 2146 C 2 STANZA-AREA 446
1	CASSETTIERA SOTTO BANCO LABORATRIO Matricola : 2147 C 2 STANZA-AREA 446
1	CASSETTIERA SOTTO BANCO LABORATRIO

Società : FONDAZIONE EDMUND MACH
Stabilimento : 001 ISTITUTO AGRARIO DI S. MICHELE A/ADIGE
Fabbricato : 001 SEDE ISTITUTO
Area : TG. 008 ALA NORD

Data stima : 31/12/2011

Q.tà	Descrizione
	Matricola : 2148 C 2 STANZA-AREA 446
1	CASSETTIERA SOTTO BANCO LABORATRIO Matricola : 2149 C 2 STANZA-AREA 446
1	CASSETTIERA SOTTO BANCO LABORATRIO Matricola : 2150 C 2 STANZA-AREA 446
1	CASSETTIERA SOTTO BANCO LABORATRIO Matricola : 2151 C 2 STANZA-AREA 446
1	CASSETTIERA SOTTO BANCO LABORATRIO Matricola : 2152 C 2 STANZA-AREA 446
1	CASSETTIERA SOTTO BANCO LABORATRIO Matricola : 2153 C 2 STANZA-AREA 446
1	CASSETTIERA SOTTO BANCO LABORATRIO Matricola : 2154 C 2 STANZA-AREA 446
1	CASSETTIERA SOTTO BANCO LABORATRIO Matricola : 2155 C 2 STANZA-AREA 446
1	CASSETTIERA SOTTO BANCO LABORATRIO Matricola : 2156 C 2 STANZA-AREA 446
1	CASSETTIERA SOTTO BANCO LABORATRIO Matricola : 2157 C 2 STANZA-AREA 446
1	CASSETTIERA SOTTO BANCO LABORATRIO Matricola : 2158 C 2 STANZA-AREA 446
1	CASSETTIERA SOTTO BANCO LABORATRIO Matricola : 2159 C 2 STANZA-AREA 446
1	CASSETTIERA SOTTO BANCO LABORATRIO Matricola : 2160 C 2 STANZA-AREA 446
1	CASSETTIERA SOTTO BANCO LABORATRIO Matricola : 2161 C 2 STANZA-AREA 446
1	CASSETTIERA SOTTO BANCO LABORATRIO Matricola : 2162 C 2 STANZA-AREA 446
1	CASSETTIERA SOTTO BANCO LABORATRIO Matricola : 2163 C 2 STANZA-AREA 446
1	CASSETTIERA SOTTO BANCO LABORATRIO Matricola : 2164 C 2 STANZA-AREA 446

Società : FONDAZIONE EDMUND MACH
Stabilimento : 001 ISTITUTO AGRARIO DI S. MICHELE A/ADIGE
Fabbricato : 001 SEDE ISTITUTO
Area : TG. 008 ALA NORD

Data stima : 31/12/2011

Q.tà	Descrizione
1	CASSETTIERA SOTTO BANCO LABORATRIO Matricola : 2165 C 2 STANZA-AREA 446
1	TAVOLO LABORATORIO Matricola : 2005 PIANO IN FORMICA STANZA-AREA 448
1	TAVOLO LABORATORIO Matricola : 2006 PIANO IN FORMICA STANZA-AREA 448
1	TAVOLO LABORATORIO Matricola : 2007 PIANO IN FORMICA STANZA-AREA 448
1	TAVOLO LABORATORIO Matricola : 2008 PIANO IN FORMICA STANZA-AREA 448
1	TAVOLO LABORATORIO Matricola : 2009 PIANO IN FORMICA STANZA-AREA 448
1	TAVOLO LABORATORIO Matricola : 2010 PIANO IN FORMICA STANZA-AREA 448
1	TAVOLO LABORATORIO Matricola : 2011 PIANO IN FORMICA STANZA-AREA 448
1	TAVOLO LABORATORIO Matricola : 2012 PIANO IN FORMICA STANZA-AREA 448
1	CASSETTIERA SOTTO BANCO LABORATRIO Matricola : 2116 B 2 STANZA-AREA 448
1	CASSETTIERA SOTTO BANCO LABORATRIO Matricola : 2117 STANZA-AREA 448
1	CASSETTIERA SOTTO BANCO LABORATRIO Matricola : 2118 STANZA-AREA 448
1	CASSETTIERA SOTTO BANCO LABORATRIO Matricola : 2119 STANZA-AREA 448
1	CASSETTIERA SOTTO BANCO LABORATRIO Matricola : 2120 STANZA-AREA 448
1	CASSETTIERA SOTTO BANCO LABORATRIO

Società : FONDAZIONE EDMUND MACH
Stabilimento : 001 ISTITUTO AGRARIO DI S. MICHELE A/ADIGE
Fabbricato : 001 SEDE ISTITUTO
Area : TG. 008 ALA NORD

Data stima : 31/12/2011

Q.tà	Descrizione
	Matricola : 2134 STANZA-AREA 448
1	CASSETTIERA SOTTO BANCO LABORATORIO Matricola : 2135 STANZA-AREA 448
1	TAVOLO LABORATORIO Matricola : 2063 C 2 STANZA-AREA 449
1	TAVOLO LABORATORIO Matricola : 2064 C 2 STANZA-AREA 449
1	TAVOLO LABORATORIO Matricola : 2065 C 2 STANZA-AREA 449
1	TAVOLO LABORATORIO Matricola : 2066 C 2 STANZA-AREA 449
1	TAVOLO LABORATORIO Matricola : 2067 C 2 STANZA-AREA 449
1	TAVOLO LABORATORIO Matricola : 2068 C 2 STANZA-AREA 449
1	TAVOLO LABORATORIO Matricola : 2069 C 2 STANZA-AREA 449
1	TAVOLO LABORATORIO Matricola : 2070 C 2 STANZA-AREA 449
1	TAVOLO LABORATORIO Matricola : 2071 C 2 STANZA-AREA 449
1	TAVOLO LABORATORIO Matricola : 2072 C 2 STANZA-AREA 449
1	TAVOLO LABORATORIO Matricola : 2073 C 2 STANZA-AREA 449
1	TAVOLO LABORATORIO Matricola : 2074 C 2 STANZA-AREA 449
1	TAVOLO LABORATORIO Matricola : 2075 C 2 STANZA-AREA 449
1	TAVOLO LABORATORIO Matricola : 2076 C 2 STANZA-AREA 449
1	TAVOLO LABORATORIO Matricola : 2077 C 2 STANZA-AREA 449

Società : FONDAZIONE EDMUND MACH
Stabilimento : 001 ISTITUTO AGRARIO DI S. MICHELE A/ADIGE
Fabbricato : 001 SEDE ISTITUTO
Area : TG. 008 ALA NORD

Data stima : 31/12/2011

Q.tà	Descrizione
1	TAVOLO LABORATORIO Matricola : 2078 C 2 STANZA-AREA 449
1	TAVOLO LABORATORIO Matricola : 2079 C 2 STANZA-AREA 449
1	TAVOLO LABORATORIO Matricola : 2080 C 2 STANZA-AREA 449
1	TAVOLO LABORATORIO Matricola : 2081 C 2 STANZA-AREA 449
1	TAVOLO LABORATORIO Matricola : 2082 C 2 STANZA-AREA 449
1	TAVOLO LABORATORIO Matricola : 2083 C 2 STANZA-AREA 449
1	TAVOLO LABORATORIO Matricola : 2084 C 2 STANZA-AREA 449
1	TAVOLO LABORATORIO Matricola : 2088 STANZA-AREA 449
1	TAVOLO LABORATORIO Matricola : 2089 STANZA-AREA 449
1	MOBILE BASSO SOTTO BANCO LABORATRIO Matricola : 2099 STANZA-AREA 449
1	MOBILE BASSO SOTTO BANCO LABORATRIO Matricola : 2100 STANZA-AREA 449
1	MOBILE BASSO SOTTO BANCO LABORATRIO Matricola : 2101 STANZA-AREA 449
1	MOBILE BASSO SOTTO BANCO LABORATRIO Matricola : 2102 STANZA-AREA 449
1	MOBILE BASSO SOTTO BANCO LABORATRIO Matricola : 2103 STANZA-AREA 449
1	MOBILE BASSO SOTTO BANCO LABORATRIO Matricola : 2104 STANZA-AREA 449
1	MOBILE BASSO SOTTO BANCO LABORATRIO Matricola : 2105 STANZA-AREA 449
1	MOBILE BASSO SOTTO BANCO LABORATRIO Matricola : 2106 STANZA-AREA 449

Società : FONDAZIONE EDMUND MACH
Stabilimento : 001 ISTITUTO AGRARIO DI S. MICHELE A/ADIGE
Fabbricato : 001 SEDE ISTITUTO
Area : TG. 008 ALA NORD

Data stima : 31/12/2011

Q.tà	Descrizione
1	MOBILE BASSO SOTTO BANCO LABORATRIO Matricola : 2107 STANZA-AREA 449
1	MOBILE BASSO SOTTO BANCO LABORATRIO Matricola : 2108 STANZA-AREA 449
1	MOBILE BASSO SOTTO BANCO LABORATRIO Matricola : 2109 STANZA-AREA 449
1	MOBILE BASSO SOTTO BANCO LABORATRIO Matricola : 2110 STANZA-AREA 449
1	MOBILE BASSO SOTTO BANCO LABORATRIO Matricola : 2111 STANZA-AREA 449
1	MOBILE BASSO SOTTO BANCO LABORATRIO Matricola : 2112 STANZA-AREA 449
1	MOBILE BASSO SOTTO BANCO LABORATRIO Matricola : 2113 STANZA-AREA 449
1	MOBILE BASSO SOTTO BANCO LABORATRIO Matricola : 2114 STANZA-AREA 449
1	MOBILE BASSO SOTTO BANCO LABORATRIO Matricola : 2115 STANZA-AREA 449
1	MOBILE BASSO SOTTO BANCO LABORATRIO Matricola : 2121 STANZA-AREA 449
1	MOBILE BASSO SOTTO BANCO LABORATRIO Matricola : 2122 STANZA-AREA 449
1	MOBILE BASSO SOTTO BANCO LABORATRIO Matricola : 2123 STANZA-AREA 449
1	MOBILE BASSO SOTTO BANCO LABORATRIO Matricola : 2124 STANZA-AREA 449
1	MOBILE BASSO SOTTO BANCO LABORATRIO Matricola : 2125 STANZA-AREA 449
1	MOBILE BASSO SOTTO BANCO LABORATRIO Matricola : 2126 STANZA-AREA 449
1	MOBILE BASSO SOTTO BANCO LABORATRIO Matricola : 2127 STANZA-AREA 449
1	MOBILE BASSO SOTTO BANCO LABORATRIO Matricola : 2128

Società : FONDAZIONE EDMUND MACH
Stabilimento : 001 ISTITUTO AGRARIO DI S. MICHELE A/ADIGE
Fabbricato : 001 SEDE ISTITUTO
Area : TG. 008 ALA NORD

Data stima : 31/12/2011

Q.tà	Descrizione
	STANZA-AREA 449
1	MOBILE BASSO SOTTO BANCO LABORATRIO Matricola : 2129 STANZA-AREA 449
1	MOBILE BASSO SOTTO BANCO LABORATRIO Matricola : 2130 STANZA-AREA 449
1	MOBILE BASSO SOTTO BANCO LABORATRIO Matricola : 2131 STANZA-AREA 449
1	MOBILE BASSO SOTTO BANCO LABORATRIO Matricola : 2132 STANZA-AREA 449
1	MOBILE BASSO SOTTO BANCO LABORATRIO Matricola : 2133 STANZA-AREA 449
1	BANCO LABORATORIO Matricola : 7611 STANZA-AREA 141
1	TAVOLO LABORATORIO Matricola : 7612 STANZA-AREA 141
1	TAVOLO LABORATORIO Matricola : 8483 C 2 STANZA-AREA 142
1	TAVOLO LABORATORIO Matricola : 8484 C 2 STANZA-AREA 142
1	TAVOLO LABORATORIO Matricola : 8485 C 2 STANZA-AREA 142
1	TAVOLO LABORATORIO Matricola : 8486 C 2 STANZA-AREA 142
1	BANCO LABORATORIO Matricola : 8488 C 2 STANZA-AREA 142
1	BANCO LABORATORIO Matricola : 8489 C 2 STANZA-AREA 142
1	BANCO LABORATORIO Matricola : 8490 C 2 STANZA-AREA 142
1	MOBILE BASSO SOTTO BANCO LABORATRIO Matricola : 8491 C 2 STANZA-AREA 142
1	MOBILE BASSO SOTTO BANCO LABORATRIO Matricola : 8492 C 2 STANZA-AREA 142
1	MOBILE BASSO SOTTO BANCO LABORATRIO

Società : FONDAZIONE EDMUND MACH
Stabilimento : 001 ISTITUTO AGRARIO DI S. MICHELE A/ADIGE
Fabbricato : 001 SEDE ISTITUTO
Area : TG. 008 ALA NORD

Data stima : 31/12/2011

Q.tà	Descrizione
	Matricola : 8493 C 2 STANZA-AREA 142
1	MOBILE BASSO SOTTO BANCO LABORATRIO Matricola : 8494 C 2 STANZA-AREA 142
1	MOBILE BASSO SOTTO BANCO LABORATRIO Matricola : 8495 C 2 STANZA-AREA 142
1	MOBILE BASSO SOTTO BANCO LABORATRIO Matricola : 8496 C 2 STANZA-AREA 142
1	MOBILE BASSO SOTTO BANCO LABORATRIO Matricola : 8499 C 2 STANZA-AREA 142
1	CARRELLO INOX Matricola : 8497 C 2 STANZA-AREA 142
1	CARRELLO INOX Matricola : 8498 C 2 STANZA-AREA 142
1	BANCO LABORATORIO Matricola : 8428 STANZA-AREA 144
1	BANCO LABORATORIO Matricola : 8429 STANZA-AREA 144
1	BANCO LABORATORIO Matricola : 8430 STANZA-AREA 144
1	MOBILE BASSO SOTTO BANCO LABORATRIO Matricola : 8431 STANZA-AREA 144
1	MOBILE BASSO SOTTO BANCO LABORATRIO Matricola : 8432 STANZA-AREA 144
1	MOBILE BASSO SOTTO BANCO LABORATRIO Matricola : 8433 STANZA-AREA 144
1	MOBILE BASSO SOTTO BANCO LABORATRIO Matricola : 8434 STANZA-AREA 144
1	MOBILE BASSO SOTTO BANCO LABORATRIO Matricola : 8435 STANZA-AREA 144
1	MOBILE BASSO SOTTO BANCO LABORATRIO Matricola : 8436 STANZA-AREA 144
1	MOBILE BASSO SOTTO BANCO LABORATRIO Matricola : 8437 STANZA-AREA 144

Società : FONDAZIONE EDMUND MACH
Stabilimento : 001 ISTITUTO AGRARIO DI S. MICHELE A/ADIGE
Fabbricato : 001 SEDE ISTITUTO
Area : TG. 008 ALA NORD

Data stima : 31/12/2011

Q.tà	Descrizione
1	CARRELLO INOX Matricola : 8413 STANZA-AREA 145
1	ASPIRAPOLVERE Costruttore : POLTI Modello : ECOLOGICO Matricola : 8415 STANZA-AREA 145
1	STUFA INCUBATORE Costruttore : GERHARD Matricola : 8416 STANZA-AREA 145
1	SERIE DI ATTREZZATURE Matricola : C/e da: 2 freezer 1 pressa idraulica
1	LAVASTOVIGLIE Matricola : 900282 STANZA-AREA 132
1	FRIGO PICCOLO Costruttore : IGNIS Matricola : 6718 C 2 STANZA-AREA 444
1	CELLA TERMOSTATATA Costruttore : ISCC Modello : FTD 250 Matricola : 6719 C 1 STANZA-AREA 444
1	ANALIZZATORE ELEMENTARE CR Costruttore : VARIE MARCHE Modello : ELEMENTAR Matricola : 6720 A 1 STANZA-AREA 444
1	BILANCIA ELETTRONICA 200 GR Costruttore : SARTORIUS Modello : APP1002 Matricola : 6724 C 2 STANZA-AREA 444
1	AGITATORE Matricola : 6725 STANZA-AREA 444
1	PHMETRO Costruttore : WTW Modello : InoLab Matricola : 6726 STANZA-AREA 444
1	MACININO PER CAMPIONI Costruttore : IKA Modello : MF10 BASIC Matricola : 6727 B 2 STANZA-AREA 444

Società : FONDAZIONE EDMUND MACH
Stabilimento : 001 ISTITUTO AGRARIO DI S. MICHELE A/ADIGE
Fabbricato : 001 SEDE ISTITUTO
Area : TG. 008 ALA NORD

Data stima : 31/12/2011

Q.tà	Descrizione
1	MACININO PER CAMPIONI Costruttore : FRITSCH Matricola : 6728 C 2 STANZA-AREA 444
1	BAGNO TERMOSTATICO Costruttore : FALC Modello : YELL11 Matricola : 6729 B 2 STANZA-AREA 444
1	AGITATORE Matricola : 6730 B 2 STANZA-AREA 444
1	CONDUTTIMETRO Costruttore : CRISON Modello : GLP 31 Matricola : 6734 B 2 STANZA-AREA 444
1	BILANCIA ELETTRONICA 600 GR Costruttore : METTLER Modello : PM600 Matricola : 6735 STANZA-AREA 444
1	BILANCIA ELETTRONICA 510 GR Costruttore : GIBERTINI Matricola : 6737 STANZA-AREA 444
1	AGITATORE Costruttore : INTER CONTINENTAL Matricola : 6738 C 2 STANZA-AREA 444
1	BAGNO TERMOSTATICO SCUOTITORE Costruttore : ISCO Modello : BSD/D Matricola : 6739 STANZA-AREA 444
1	MINIANALIZZATORE A MICRO ONDE Costruttore : CEM Modello : MDS 2000 Matricola : 6740 C 2 STANZA-AREA 444
1	BILANCIA ELETTRONICA Costruttore : GIBERTINI Modello : EUROPA 1000 Matricola : 6741 STANZA-AREA 444
1	AGITATORE TERMOSTATICO SCUOTITORE Costruttore : CONTINENTAL INSTRUMENTS Matricola : 6742 C 1 STANZA-AREA 444
1	AGITATORE TERMOSTATICO SCUOTITORE Costruttore : GERHARDT Matricola : 6743

Società : FONDAZIONE EDMUND MACH
Stabilimento : 001 ISTITUTO AGRARIO DI S. MICHELE A/ADIGE
Fabbricato : 001 SEDE ISTITUTO
Area : TG. 008 ALA NORD

Data stima : 31/12/2011

Q.tà	Descrizione
	C 1 STANZA-AREA 444
1	MINIANALIZZATORE A MICRO ONDE Costruttore : CEM Modello : MARXS X Matricola : 6744 A 2 STANZA-AREA 442
1	SPETTROMETRO AL PLASMA Costruttore : PERKIN ELMER Modello : OPTIMA 3300 DV Matricola : 6745 B 2 STANZA-AREA 442
1	DILUITORE Costruttore : HAMMILTON Modello : MICROLAB 1000 Matricola : 6746 STANZA-AREA 442
1	BAGNO TERMOSTATICO Modello : GTR 190 Matricola : 6753 STANZA-AREA 440
1	BILANCIA ELETTRONICA 110 GR Costruttore : OHAUS Modello : EXPLORER PRO Matricola : 6754 STANZA-AREA 440
1	CELLA TERMOSTATICA Costruttore : ISCO Modello : FTD 250 Matricola : 6755 C 1 STANZA-AREA 440
1	CELLA TERMOSTATICA Costruttore : ISCO Modello : FTD 250 Matricola : 6756 C 1 STANZA-AREA 440
1	GASCROMATOGRAFO Costruttore : FINSON Modello : GC 8000 Matricola : 6757 C 2 STANZA-AREA 440
1	GASCROMATOGRAFO Costruttore : HP Modello : 6890 Matricola : 6761 C 2 STANZA-AREA 440
1	GASCROMATOGRAFO Costruttore : HP Modello : 5898 SERIE II Matricola : 6762 C 2 STANZA-AREA 440
1	BILANCIA 200 GR Costruttore : METTLER

Società : FONDAZIONE EDMUND MACH
Stabilimento : 001 ISTITUTO AGRARIO DI S. MICHELE A/ADIGE
Fabbricato : 001 SEDE ISTITUTO
Area : TG. 008 ALA NORD

Data stima : 31/12/2011

Q.tà	Descrizione
	Modello : AT 261 Matricola : 6763 STANZA-AREA 440
1	STUFA Costruttore : BINDER Modello : MB6 Matricola : 6764 C 2 STANZA-AREA 440
1	SPETTROFOTOMETRO Costruttore : HITACHI Modello : V2000 Matricola : 6770 STANZA-AREA 440
1	CROMATOGRAFO LIQUIDO HPLC Costruttore : VARIANT Modello : PROSTAR Matricola : 6774 STANZA-AREA 440
1	BAGNO ULTRASUONI Costruttore : BRANSON Modello : 2200 Matricola : 6780 STANZA-AREA 440
1	AGITATORE Costruttore : IKA Modello : RTC BASIC Matricola : 6783 STANZA-AREA 440
1	CENTRIFUGA Costruttore : ALC Modello : 4236 Matricola : 6782 STANZA-AREA 440
1	PIASTRE RISCALDATE Costruttore : GWM Matricola : 6784 STANZA-AREA 440
1	ROTOVAPOR CON POMPE Costruttore : BUCHI Modello : 461 Matricola : 6786 C 2 STANZA-AREA 440
1	ROTOVAPOR CON POMPE Costruttore : BUCHI Modello : 461 Matricola : 6787 C 2 STANZA-AREA 440
1	DISTILLATORE FORNETTO+POMPA Costruttore : BUCHI Modello : B-980 Matricola : 6788 C 2 STANZA-AREA 440

Società : FONDAZIONE EDMUND MACH
Stabilimento : 001 ISTITUTO AGRARIO DI S. MICHELE A/ADIGE
Fabbricato : 001 SEDE ISTITUTO
Area : TG. 008 ALA NORD

Data stima : 31/12/2011

Q.tà	Descrizione
1	BAGNO TERMOSTATICO Costruttore : ISCC Modello : GTR 2000 Matricola : 6789 STANZA-AREA 440
1	CENTRIFUGA REFRIGERATA Costruttore : ALC Modello : PK 131 R Matricola : 6790 C 2 STANZA-AREA 440
1	OMOGENEIZZATORE Costruttore : ULTRA TURRAX Modello : T2J Matricola : 6791 STANZA-AREA 440
1	AGITATORE Costruttore : IKA Modello : RTC BASIC Matricola : 6792 STANZA-AREA 440
1	AGITATORE Costruttore : IKA Modello : RTC BASIC Matricola : 6793 STANZA-AREA 440
1	AGITATORE Costruttore : IKA Modello : RTC BASIC Matricola : 6794 STANZA-AREA 440
1	AGITATORE Costruttore : IKA Modello : RTC BASIC Matricola : 6795 STANZA-AREA 440
1	OMOGENEIZZATORE Costruttore : ULTRA TURRAX Modello : T25 BASIC Matricola : 6796 STANZA-AREA 440
1	OMOGENEIZZATORE Costruttore : ULTRA TURRAX Modello : T25 BASIC Matricola : 6797 STANZA-AREA 440
1	BILANCIA ELETTRONICA 3 KG Costruttore : SARTORIUS Matricola : 6798 C 1 STANZA-AREA 440
1	AGITATORE RISCALDATO Costruttore : IKA Modello : RT10 POWER

Società : FONDAZIONE EDMUND MACH
Stabilimento : 001 ISTITUTO AGRARIO DI S. MICHELE A/ADIGE
Fabbricato : 001 SEDE ISTITUTO
Area : TG. 008 ALA NORD

Data stima : 31/12/2011

Q.tà	Descrizione
	Matricola : 6799 STANZA-AREA 440
1	DENSIMETRO Costruttore : PAAR Modello : DMA 55 Matricola : 6800 con sistema refrigerante C 1 STANZA-AREA 440
1	AGITATORE MULTI Costruttore : GARHART Matricola : 6821 STANZA-AREA 440
1	AGITATORE Costruttore : GFL Modello : 3016 Matricola : 6822 STANZA-AREA 440
1	ROTOVAPOR Costruttore : HEIDOLPH Modello : LABOROTAR 4300 Matricola : 6823 con pompa vuoto e sistema refrigerante STANZA-AREA 440
1	CONGELATORE Costruttore : INDESIT Matricola : 6824 STANZA-AREA 440
1	CONGELATORE Costruttore : OCEAN Matricola : 6825 STANZA-AREA 440
1	FRIGO Costruttore : REX Matricola : 6826 STANZA-AREA 440
1	OMOGENEIZZATORE Costruttore : PBI Modello : 1094 Matricola : 6827 STANZA-AREA 440
1	LAVASTOVIGLE INDUSTRIALE Costruttore : SMEG Modello : GW 4050 Matricola : 6993 STANZA-AREA 438
1	LAVASTOVIGLE INDUSTRIALE Costruttore : SMEG Modello : GW 4050 Matricola : 6994 STANZA-AREA 438
1	SPETTROFOTOMETRO MASSA Costruttore : AGILENT

Società : FONDAZIONE EDMUND MACH
Stabilimento : 001 ISTITUTO AGRARIO DI S. MICHELE A/ADIGE
Fabbricato : 001 SEDE ISTITUTO
Area : TG. 008 ALA NORD

Data stima : 31/12/2011

Q.tà	Descrizione
	Modello : 7500 ICP-M5 Matricola : 7016 B 2 STANZA-AREA 439
1	GASCROMATOGRFO Costruttore : PERFECT FIT Modello : 6890 Matricola : 7017 B 2 STANZA-AREA 445
1	GASCROMATOGRFO Costruttore : THERMOFINNINGAN Modello : COMBUSTION III Matricola : 7018 per analisi isotopiche B 2 STANZA-AREA 445
1	RISCALDATORE PER PROVETTE Costruttore : BARN STEAD Modello : LAB-LINE Matricola : 7019 B 2 STANZA-AREA 445
1	RILEVATORE FUGHE GAS Costruttore : ATMI Modello : FMS8700 Matricola : 7024 B 2 STANZA-AREA 445
1	BILANCIA 2 GR Costruttore : SARTORIUS Modello : CP2P Matricola : 7027 C 1 STANZA-AREA 445
1	BAGNO TERMOSTATICO Costruttore : ISCO Modello : BEU/6 Matricola : 7028 D 2 STANZA-AREA 445
1	CONGELATORE A POZZO Costruttore : REX Modello : R3500 Matricola : 7032 D 2 STANZA-AREA 445
1	STUFA Costruttore : VERDESI Matricola : 7142 C 2 STANZA-AREA 215
1	BILANCIA 6 KG Costruttore : ORMA Modello : BC Matricola : 7143 STANZA-AREA 215
1	STUFA Costruttore : BINDER Matricola : 7145 C 2 STANZA-AREA 215

Società : FONDAZIONE EDMUND MACH
Stabilimento : 001 ISTITUTO AGRARIO DI S. MICHELE A/ADIGE
Fabbricato : 001 SEDE ISTITUTO
Area : TG. 008 ALA NORD

Data stima : 31/12/2011

Q.tà	Descrizione
1	AGITATORE ROTANTE Costruttore : GERHARDT Matricola : 7146 STANZA-AREA 215
1	STUFA Costruttore : CARLO ERBA Modello : UNITERM 1500 Matricola : 7147 D 1 STANZA-AREA 215
1	CENTRIFUGA Modello : 4225 Matricola : 7148 D 1 STANZA-AREA 215
1	SETACCIATORE DI TERRENI Costruttore : SIDE Modello : 120S Matricola : 7150 STANZA-AREA 215
1	CONGELATORE Costruttore : PBI Modello : U410 Matricola : 7165 B 2 STANZA-AREA 214
1	CONGELATORE BIANCO Costruttore : INDESIT Matricola : 7166 B 2 STANZA-AREA 214
1	FRIGO Costruttore : ARISTON Matricola : 7167 B 2 STANZA-AREA 214
1	FRIGO INDUSTRIALE INOX Matricola : 7181 B 2 STANZA-AREA 428
1	CONGELATORE INDUSTRIALE DOPPIO Matricola : 7182 A 2 STANZA-AREA 428
1	CONGELATORE Costruttore : INDESIT Matricola : 8440 STANZA-AREA 224
1	CENTRIFUGA Costruttore : HERAUS Modello : MEGAFUGE Matricola : 8441 STANZA-AREA 224
1	BILANCIA ELETTRONICA 1,5 KG Costruttore : METLER Modello : PB 1502 Matricola : 8442 STANZA-AREA 224
1	BILANCIA ELETTRONICA 220 GR

Società : FONDAZIONE EDMUND MACH
Stabilimento : 001 ISTITUTO AGRARIO DI S. MICHELE A/ADIGE
Fabbricato : 001 SEDE ISTITUTO
Area : TG. 008 ALA NORD

Data stima : 31/12/2011

Q.tà	Descrizione
	Costruttore : SCALTEC Matricola : 8443 STANZA-AREA 224
1	CENTRIFUGA Costruttore : EPPENDORF Modello : 5415 R Matricola : 8444 STANZA-AREA 224
1	CAPPA STERILE Costruttore : STERIL GEMINI Matricola : 8445 STANZA-AREA 224
1	CONGELATORE Costruttore : FIOCCHETTI Matricola : 8446 STANZA-AREA 224
1	CAPPA Costruttore : EUROCLONE Matricola : 8447 STANZA-AREA 224
1	BAGNO TERMOSTATICO Costruttore : GRANT Matricola : 8448 STANZA-AREA 224
1	TERMOBLOCCO Costruttore : FALC Matricola : 8449 STANZA-AREA 224
1	PIACCAMETRO Costruttore : INOLAB Matricola : 8450 STANZA-AREA 224
1	AGITATORE MAGENTICO Costruttore : ARBO Matricola : 8451 STANZA-AREA 224
1	TERMOBLOCCO AGITATORE Costruttore : EPPENDORF Matricola : 8452 B 2 STANZA-AREA 224
1	AGITATORE VORTEX Costruttore : VIBRO MIR Matricola : 8453 STANZA-AREA 224
1	CAPPA Costruttore : VILLA Modello : KEMICA Matricola : 8454 STANZA-AREA 224
1	AGITATORE TERMICO Costruttore : BIOMETRO Matricola : 8455

Società : FONDAZIONE EDMUND MACH
Stabilimento : 001 ISTITUTO AGRARIO DI S. MICHELE A/ADIGE
Fabbricato : 001 SEDE ISTITUTO
Area : TG. 008 ALA NORD

Data stima : 31/12/2011

Q.tà	Descrizione
	STANZA-AREA 224
1	AGITATORE TERMICO Costruttore : BIORAD Matricola : 8456 CON SISTEMA OTTICO PER REAL TIME PCR C 2 STANZA-AREA 224
1	CARRELLO INOX Matricola : 8466 STANZA-AREA 224
1	MULINO Costruttore : GRINDMIX Matricola : 8473 STANZA-AREA 224
1	SPETTROFOTOMETRO Costruttore : EPPENDORF Matricola : 8649 STANZA-AREA 224
1	MANTELLINO RISCALDANTE Matricola : 8632 STANZA-AREA 434
1	BAGNO TERMOSTATICO Costruttore : TECHNO LAB Matricola : 8633 STANZA-AREA 434
1	CAPPA Costruttore : WALDNER Modello : SECURFLOW Matricola : 8634 STANZA-AREA 434
1	CAPPA Costruttore : WALDNER Modello : SECURFLOW Matricola : 8635 STANZA-AREA 434
1	CONGELATORE Costruttore : LIEBERG Matricola : 8585 STANZA-AREA 435
1	POMPA PER HPLC Costruttore : HP Modello : 1100 Matricola : 8586 B 2 STANZA-AREA 435
1	AUTOCAMPIONATORE PER HPLC Costruttore : HP Modello : G 1313 A Matricola : 8587 B 2 STANZA-AREA 435
1	TERMOSTATO PER HPLC Costruttore : HP Modello : G 1361 A Matricola : 8588

Società : **FONDAZIONE EDMUND MACH**
Stabilimento : **001 ISTITUTO AGRARIO DI S. MICHELE A/ADIGE**
Fabbricato : **001 SEDE ISTITUTO**
Area : **TG. 008 ALA NORD**

Data stima : **31/12/2011**

Q.tà	Descrizione
	B 2 STANZA-AREA 435
1	LAMPADA DAD Matricola : 8589 B 2 STANZA-AREA 435
1	POMPA PER HPLC PREPARATIVO Costruttore : SHIMADZU Modello : LC 80 Matricola : 8593 B 2 STANZA-AREA 435
1	VALVOLA SOLENOIDE PER HPLC PREPARATIVO Costruttore : SHIMADZU Modello : LC 80 Matricola : 8594 B 2 STANZA-AREA 435
1	VALVOLA PER HPLC PREPARATIVO Costruttore : SHIMADZU Modello : FCV 130 L Matricola : 8595 B 2 STANZA-AREA 435
1	RACCOGLITORE FRAZIONI PER HPLC PREPARATIVO Costruttore : SHIMADZU Modello : FRC 10 A Matricola : 8596 B 2 STANZA-AREA 435
1	LAMPADA UV PER HPLC PREPARATIVO Costruttore : SHIMADZU Modello : SPD 10 A Matricola : 8597 B 2 STANZA-AREA 435
1	SISTEMA DI CONTROLLO PER HPLC PREPARATIVO Costruttore : SHIMADZU Modello : SCL 10 A VP Matricola : 8598 B 2 STANZA-AREA 435
1	SISTEMA VALVOLE PER HPLC PREPARATIVO Costruttore : SHIMADZU Matricola : 8599 B 2 STANZA-AREA 435
1	CAPPA Costruttore : WALDNER Modello : SCANFLOW Matricola : 8601 STANZA-AREA 435
1	CAPPA Costruttore : WALDNER Modello : SCANFLOW Matricola : 8602 STANZA-AREA 435
1	CROMATOGRAFO LIQUIDO Costruttore : HP Modello : 1090 Matricola : 8610

Società : FONDAZIONE EDMUND MACH
Stabilimento : 001 ISTITUTO AGRARIO DI S. MICHELE A/ADIGE
Fabbricato : 001 SEDE ISTITUTO
Area : TG. 008 ALA NORD

Data stima : 31/12/2011

Q.tà	Descrizione
	C 2 STANZA-AREA 435
1	BILANCIA ELETTRONICA 4 KG Costruttore : GIBERTINI Modello : EUROPE 4000 Matricola : 8611 STANZA-AREA 435
1	EVAPORATORE ROTANTE Costruttore : ROTOVAPOR Matricola : 8613 STANZA-AREA 435
1	POMPA EVAPORATORE Matricola : 8612 STANZA-AREA 435
1	CONDIZIONATORE Costruttore : DE LONGHI Modello : PINGUINO Matricola : 8622 STANZA-AREA 435
1	STUFA Costruttore : BINDER Matricola : 8639 STANZA-AREA 435
1	LAVASTOVIGLIE INDUSTRIALE Costruttore : SMEG Modello : GW 4050 Matricola : 8640 STANZA-AREA 435
1	FRIGO Matricola : 8544 C 2 STANZA-AREA 436
1	SPETTROFOTOMETRO DI MASSA Costruttore : WATERS Modello : MICROMASS Matricola : 8545 B 2 STANZA-AREA 436
1	CROMATOGRAFO LIQUIDO Costruttore : WATERS Modello : 2695 Matricola : 8547 B 2 STANZA-AREA 436
1	LAMPADA DAD Costruttore : WATERS Modello : 996 Matricola : 8548 B 2 STANZA-AREA 436
1	CONTROLLORE JONIZZATORE Costruttore : WATERS Modello : APCI Matricola : 8549 B 2 STANZA-AREA 436
1	CROMATOGRAFO LIQUIDO Costruttore : WATERS

Società : FONDAZIONE EDMUND MACH
Stabilimento : 001 ISTITUTO AGRARIO DI S. MICHELE A/ADIGE
Fabbricato : 001 SEDE ISTITUTO
Area : TG. 008 ALA NORD

Data stima : 31/12/2011

Q.tà	Descrizione
	Modello : 2695 Matricola : 8550 B 2 STANZA-AREA 436
1	LAMPADA DAD Costruttore : WATERS Matricola : 8551 B 2 STANZA-AREA 436
1	CONTROLLORE FORNO DBS Costruttore : DBS Matricola : 8552 B 2 STANZA-AREA 436
1	ALIMENTATORE STABILIZZATORE Costruttore : ITT Matricola : 8553 B 2 STANZA-AREA 436
1	PREPARATORE PER ESTRAZIONI IN FASE SOLIDA Costruttore : ASPEC GILSON Matricola : 8554 B 2 STANZA-AREA 436
1	SPETTROFOTOMETRO Costruttore : G MINOLTA Modello : CM 3500 D Matricola : 8556 B 2 STANZA-AREA 436
1	SPETTROFOTOMETRO Costruttore : G MINOLTA Modello : CT 310 Matricola : 8557 B 2 STANZA-AREA 436
1	LAMPADA DAD Costruttore : HP Modello : 1100 Matricola : 8558 B 2 STANZA-AREA 436
1	CONDIZIONATORE Costruttore : DE LONGHI Modello : PINGUINO Matricola : 8579 STANZA-AREA 436
1	POMPA VUOTO Costruttore : EDWARD Matricola : 8584 STANZA-AREA 436
1	FRIGO Costruttore : LG Matricola : 1302 C 2 STANZA-AREA 446
1	TITOLATORE Costruttore : CRISON Modello : COMPACT TRITATOR Matricola : 1310 C 2 STANZA-AREA 446

Società : FONDAZIONE EDMUND MACH
Stabilimento : 001 ISTITUTO AGRARIO DI S. MICHELE A/ADIGE
Fabbricato : 001 SEDE ISTITUTO
Area : TG. 008 ALA NORD

Data stima : 31/12/2011

Q.tà	Descrizione
1	TITOLATORE Matricola : 1311 STANZA-AREA 446
1	TITOLATORE Matricola : 1312 STANZA-AREA 446
1	FORNO MICRO ONDE Costruttore : SHARP Modello : DOUBLE GRILL Matricola : 1313 B 2 STANZA-AREA 446
1	TITOLATORE Costruttore : CRISON Modello : MICROTT 2022 Matricola : 1316 C 2 STANZA-AREA 446
1	ANALIZZATORE IN FLUSSO CONTINUO Costruttore : BRAN LUEBBE Modello : QUATTRO Matricola : 1317 B 2 STANZA-AREA 446
1	ANALIZZATORE IN FLUSSO CONTINUO Matricola : 1318 STANZA-AREA 446
1	CAMPIONATORE Costruttore : BRAN LUEBBE Modello : QUAATRO Matricola : 1319 B 2 STANZA-AREA 446
1	DENSIMETRO Costruttore : ANTON PAAR Modello : DMA 4500 Matricola : 1323 C 2 STANZA-AREA 446
1	BILANCIA IDROSTATICA Matricola : 1324 C 1 STANZA-AREA 446
1	FORNO TERMOSTATICO Costruttore : BINDER Modello : WTE Matricola : 1325 C 2 STANZA-AREA 446
1	TURBIDIMETRO Modello : TUR 500 IR Matricola : 1326 B 2 STANZA-AREA 446
1	TITOLATORE Costruttore : GIBERTINI Modello : QUICK Matricola : 1327 B 2 STANZA-AREA 446
1	GENERATORE DI VAPORE

Società : FONDAZIONE EDMUND MACH
Stabilimento : 001 ISTITUTO AGRARIO DI S. MICHELE A/ADIGE
Fabbricato : 001 SEDE ISTITUTO
Area : TG. 008 ALA NORD

Data stima : 31/12/2011

Q.tà	Descrizione
	Costruttore : GIBERTINI Modello : VAPE 3 Matricola : 900313 C 2 STANZA-AREA 446
1	DISTILLATORE Costruttore : GIBERTINI Modello : DEE Matricola : 1330 C 2 STANZA-AREA 446
1	DISTILLATORE Costruttore : GIBERTINI Modello : DEE Matricola : 1331 C 2 STANZA-AREA 446
1	DISTILLATORE Costruttore : GIBERTINI Modello : DEE Matricola : 1332 STANZA-AREA 446
1	DISTILLATORE Costruttore : GIBERTINI Modello : DEE Matricola : 1333 STANZA-AREA 446
1	BAGNO TERMOSTATICO Costruttore : HAAKE Modello : FK Matricola : 1329 D 1 STANZA-AREA 446
1	BAGNO TERMOSTATICO Costruttore : JULABO Modello : 20 B Matricola : 1334 D 2 STANZA-AREA 446
1	RIFRATTOMETRO Costruttore : BS Modello : RFM 81 Matricola : 1335 D 2 STANZA-AREA 446
1	BILANCIA ELETTRONICA 100 GR Costruttore : METTLER Modello : AE 100 Matricola : 1336 C 2 STANZA-AREA 446
1	BILANCIA ELETTRONICA 1 KG Costruttore : GIBERTINI Modello : EUROPE Matricola : 1337 D 2 STANZA-AREA 446
1	BAGNO TERMOSTATICO Costruttore : JULABO Modello : TW 20 Matricola : 1338

Società : FONDAZIONE EDMUND MACH
Stabilimento : 001 ISTITUTO AGRARIO DI S. MICHELE A/ADIGE
Fabbricato : 001 SEDE ISTITUTO
Area : TG. 008 ALA NORD

Data stima : 31/12/2011

Q.tà	Descrizione
	A 2 STANZA-AREA 446
1	PIASTRA RISCALDANTE Matricola : 1339 D 2 STANZA-AREA 446
1	BAGNO TERMOSTATICO Matricola : 1346 A 2 STANZA-AREA 446
1	CAPPA ASPIRANTE Modello : DINAMIKA Matricola : 1347 C 2 STANZA-AREA 446
1	CAPPA ASPIRANTE Modello : DINAMIKA Matricola : 1348 STANZA-AREA 446
1	BAGNO TERMOSTATICO Costruttore : COLORA Modello : WK5 Matricola : 1086 D 2 STANZA-AREA 446
1	CARRELLO METALLO Matricola : 1365 D 2 STANZA-AREA 446
1	CARRELLO METALLO Matricola : 1366 STANZA-AREA 446
1	LAVASTOVIGLIE Costruttore : SMEG Modello : GW4050 Matricola : 1370 C 2 STANZA-AREA 447
1	DISTILLATORE Costruttore : EXACTA Modello : DUALL STILL Matricola : 1371 C 2 STANZA-AREA 447
1	LAVASTOVIGLIE Costruttore : SMEG Modello : GW4050 Matricola : 11372 C 2 STANZA-AREA 447
1	FRIGO PICCOLO Costruttore : REX Matricola : 1373 B 2 STANZA-AREA 447
1	SPETTROFOTOMETRO INFRAROSSO Costruttore : FOSS Modello : GRAPE SCAN Matricola : 1377 B 2 STANZA-AREA 448
1	FRIGO Costruttore : REX

Società : FONDAZIONE EDMUND MACH
Stabilimento : 001 ISTITUTO AGRARIO DI S. MICHELE A/ADIGE
Fabbricato : 001 SEDE ISTITUTO
Area : TG. 008 ALA NORD

Data stima : 31/12/2011

Q.tà	Descrizione
	Matricola : 2013 B 2 STANZA-AREA 448
1	DILUITORE Costruttore : HAMMILTON Modello : MICRO LAB 1000 Matricola : 2014 C 2 STANZA-AREA 449
1	FRIGO BIANCO Costruttore : REX Matricola : 2015 B 2 STANZA-AREA 449
1	BAGNO TERMOSTATICO Costruttore : JULABO Modello : F 20 Matricola : 2016 D 2 STANZA-AREA 449
1	CONGELATORE BIANCO Costruttore : WEGA Matricola : 2017 B 2 STANZA-AREA 449
1	FRIGO BIANCO Costruttore : LIEBHER Matricola : 2018 B 2 STANZA-AREA 449
1	FRIGO BIANCO Costruttore : LIEBHER Matricola : 2019 STANZA-AREA 449
1	FRIGO BIANCO Costruttore : LIEBHER Matricola : 2020 STANZA-AREA 449
1	FRIGO BIANCO Costruttore : INDESIT Matricola : 2022 D 2 STANZA-AREA 449
1	CENTRIFUGA Modello : 4225 Matricola : 2023 C 2 STANZA-AREA 449
1	BAGNO ULTRASUONI Costruttore : ELMA Modello : TRANSONIC 460 Matricola : 2024 C 2 STANZA-AREA 449
1	AGITATORE MAGNETICO CON PIASTRA RISCALDANTE Costruttore : VELP Matricola : 2025 D 2 STANZA-AREA 449
1	FRIGO BIANCO Costruttore : CANDY Matricola : 2026

Società : FONDAZIONE EDMUND MACH
Stabilimento : 001 ISTITUTO AGRARIO DI S. MICHELE A/ADIGE
Fabbricato : 001 SEDE ISTITUTO
Area : TG. 008 ALA NORD

Data stima : 31/12/2011

Q.tà	Descrizione
	B 2 STANZA-AREA 449
1	SPETTROFOTOMETRO UV VIS Costruttore : HITACHI Modello : U 200 Matricola : 2029 D 2 STANZA-AREA 449
1	FRIGO BIANCO Costruttore : REX Matricola : 2030 B 2 STANZA-AREA 449
1	FOTOMETRO A FIAMMA Costruttore : CORING Modello : 410 Matricola : 2031 D 2 STANZA-AREA 449
1	CROMATOGRAFO JONICO Costruttore : DIONEX Modello : DX 120 Matricola : 2036 D 2 STANZA-AREA 449
1	CAMPIONATORE PER CROMATOGRAFO Costruttore : DIONEX Modello : AS 40 Matricola : 2037 D 2 STANZA-AREA 449
1	CROMATOGRAFO LIQUIDO Costruttore : HPLC Matricola : 2040 COMPOSTO DA: UNITà CENTRALE 2696 3 RIVELATORI WATERS C 2 STANZA-AREA 449
1	CROMATOGRAFO LIQUIDO Costruttore : AGIKENT Modello : 1100 Matricola : 2041 COMPOSTO DA: COMPARTO COLONNA CAMPIONATORE POMPA DEGASER RIVELATORE DAD RIVELATORE FLD STANZA-AREA 449
1	ANALIZZATORE Costruttore : EURO CHM Modello : CL 10 Matricola : 2061 C 2 STANZA-AREA 449
1	CAPPA ASPIRANTE Matricola : 2085 B 2 STANZA-AREA 449
1	CAPPA ASPIRANTE

Società : FONDAZIONE EDMUND MACH
Stabilimento : 001 ISTITUTO AGRARIO DI S. MICHELE A/ADIGE
Fabbricato : 001 SEDE ISTITUTO
Area : TG. 008 ALA NORD

Data stima : 31/12/2011

Q.tà	Descrizione
	Matricola : 2086 B 2 STANZA-AREA 449
1	GENERATORE AZOTO Costruttore : CLAINER Modello : N2 2 CMS Matricola : 8645 B 2 STANZA-AREA 504
1	COMPRESSORE 2,2 KW Costruttore : ATLAS COPCO Modello : SF2KID1 Matricola : 8646 C 2 STANZA-AREA 504
1	COMPRESSORE 5 KW Costruttore : ECO AIR Matricola : 8647 B 2 STANZA-AREA 504
1	COMPRESSORE Costruttore : BAUMA Modello : COMBI Matricola : 8648 C 2 STANZA-AREA 504
1	MICROSCOPIO A SCANSIONE Costruttore : HITACHI Modello : S 2300 Matricola : 7601 C 2 STANZA-AREA 141
1	MICROSCOPIO OTTICO Costruttore : JENEVAL Matricola : 7602 STANZA-AREA 141
1	MICROSCOPIO INVERTITO Costruttore : JENA Matricola : 7603 STANZA-AREA 141
1	MICROSCOPIO A FLUORESCENZA Costruttore : LEICA Modello : MZ 16 F Matricola : 7604 STANZA-AREA 141
1	MICROTOMO Modello : TOP ROTARY S-130 Matricola : 7607 STANZA-AREA 141
1	METALLIZZATORE CON POMPA VUOTO Costruttore : BIORAD Modello : SC 500 Matricola : 7608 STANZA-AREA 141
1	MICROSCOPIO STEREO Costruttore : LEICA Modello : M 420 Matricola : 7616

Società : FONDAZIONE EDMUND MACH
Stabilimento : 001 ISTITUTO AGRARIO DI S. MICHELE A/ADIGE
Fabbricato : 001 SEDE ISTITUTO
Area : TG. 008 ALA NORD

Data stima : 31/12/2011

Q.tà	Descrizione
	STANZA-AREA 141
1	MICROSCOPIO STEREO Costruttore : JENA Modello : CITOVAL Matricola : 7617 STANZA-AREA 141
16	ILLUMINATORE A FIBRE OTICHE Matricola : 900317 STANZA-AREA 141
1	ILLUMINATORE A FIBRE OTICHE Costruttore : SCHETT Modello : KL 1500 Matricola : 7619 C 2 STANZA-AREA 141
1	CAPPA FLUSSO LAMINARE ORIZZONTALE Costruttore : VILLA Modello : D W YER Matricola : 8502 C 2 STANZA-AREA 142
1	CAPPA FLUSSO LAMINARE ORIZZONTALE Costruttore : VILLA Modello : D W YER Matricola : 8503 C 2 STANZA-AREA 142
1	CAPPA FLUSSO LAMINARE VERTICALE Costruttore : VILLA Modello : D W YER Matricola : 8504 C 2 STANZA-AREA 142
1	FRIGO Costruttore : IRIBER Matricola : 8505 C 2 STANZA-AREA 142
1	FORNO MICRO ONDE Costruttore : SAMSUNG Modello : CONI Matricola : 8506 C 2 STANZA-AREA 142
1	STERILIZZATORE Costruttore : STERILVAP Matricola : 8507 C 2 STANZA-AREA 142
1	STUFA Costruttore : ERITERM Matricola : 8508 C 2 STANZA-AREA 142
1	ILLUMINATORE PER DIA Matricola : 8509 C 2 STANZA-AREA 142
1	AGITATORE Costruttore : WIRLY MIXER Matricola : 8510

Società : FONDAZIONE EDMUND MACH
Stabilimento : 001 ISTITUTO AGRARIO DI S. MICHELE A/ADIGE
Fabbricato : 001 SEDE ISTITUTO
Area : TG. 008 ALA NORD

Data stima : 31/12/2011

Q.tà	Descrizione
	C 2 STANZA-AREA 142
1	RISCALDATORE A GAS Costruttore : FALC Matricola : 8511 C 2 STANZA-AREA 142
1	RISCALDATORE A GAS Costruttore : FALC Matricola : 8512 C 2 STANZA-AREA 142
1	RISCALDATORE A GAS Costruttore : FALC Matricola : 8513 C 2 STANZA-AREA 142
1	PIPETTATORE Costruttore : AKU Modello : PIPETTUS Matricola : 8514 C 2 STANZA-AREA 142
1	PIPETTATORE Costruttore : AKU Modello : PIPETTUS Matricola : 8515 C 2 STANZA-AREA 142
1	PIPETTATORE Costruttore : AKU Modello : PIPETTUS Matricola : 8516 C 2 STANZA-AREA 142
1	BILANCIA ELETTRONICA Costruttore : METTLER Modello : PM 460 Matricola : 8517 C 2 STANZA-AREA 142
1	BILANCIA ELETTRONICA Costruttore : METTLER Modello : AE 240 Matricola : 8518 STANZA-AREA 142
1	PIPETTATORE Costruttore : BIOHIT Matricola : 8519 B 2 STANZA-AREA 142
1	PIACCAMETRO Costruttore : WTW Modello : PH 537 Matricola : 8520 C 2 STANZA-AREA 142
1	AGITATORE Matricola : 8521 C 2 STANZA-AREA 142
1	AGITATORE Matricola : 8522

Società : FONDAZIONE EDMUND MACH
Stabilimento : 001 ISTITUTO AGRARIO DI S. MICHELE A/ADIGE
Fabbricato : 001 SEDE ISTITUTO
Area : TG. 008 ALA NORD

Data stima : 31/12/2011

Q.tà	Descrizione
	C 2 STANZA-AREA 142
1	AGITATORE Matricola : 8523 C 2 STANZA-AREA 142
1	AGITATORE Matricola : 8524 C 2 STANZA-AREA 142
1	AGITATORE Matricola : 8525 C 2 STANZA-AREA 142
1	AGITATORE ORBITALE Costruttore : GERHARD Matricola : 7620 STANZA-AREA 143
1	AGITATORE ORBITALE Costruttore : GERHARD Matricola : 8401 STANZA-AREA 143
1	FRIGO Costruttore : IBERNA Matricola : 8417 STANZA-AREA 144
1	TRANSILLUMINATORE Costruttore : BIORAD Modello : GEL DEO 2000 Matricola : 8421 B 2 STANZA-AREA 144
1	FORNO MICRO ONDE Costruttore : DAEWOO Modello : KOR-63D7 Matricola : 8422 STANZA-AREA 144
1	AUTOCLAVE Costruttore : STERILVAP Matricola : 8423 C 1 STANZA-AREA 144
1	AGITATORE ORBITALE Costruttore : THERMOLINE Modello : AROS 160 Matricola : 8424 STANZA-AREA 144
1	ALIMENTATORE DI TENSIONE STABILIZZATA Costruttore : APELEX Matricola : 8425 STANZA-AREA 144
1	ALIMENTATORE DI TENSIONE STABILIZZATA Costruttore : APELEX Matricola : 8426 STANZA-AREA 144
1	CONGELATORE Costruttore : LIEBERG Matricola : 8402

Società : FONDAZIONE EDMUND MACH
 Stabilimento : 001 ISTITUTO AGRARIO DI S. MICHELE A/ADIGE
 Fabbricato : 001 SEDE ISTITUTO
 Area : TG. 008 ALA NORD

Data stima : 31/12/2011

Q.tà	Descrizione
	STANZA-AREA 145
1	FRIGO Costruttore : OCEAN Matricola : 8403 STANZA-AREA 145
1	FRIGO Costruttore : OCEAN Matricola : 8404 STANZA-AREA 145
1	FORNO MICRO ONDE Costruttore : SAMSUNG Matricola : 8412 STANZA-AREA 145
1	AGITATORE MAGNETICO Costruttore : GERHARD Matricola : 8420 STANZA-AREA 145
1	STEREO MICROSCOPIO Costruttore : LEICA Modello : MZ 7.5 Matricola :
1	SISTEMA ACQUA ULTRA PURA DA LABORATORIO Matricola :
1	SISTEMA GC ACCOPPIATO A SISTEMA MASSA Costruttore : VARIAN Matricola : completo di lettore
1	SPETTROMETRO DI MASSA Costruttore : MS- Orbitrap Matricola :
1	UHPLC ACCOPIATO A SPETTROMETRO DI MASSA Costruttore : Waters S.p.A. Matricola :
1	STRUMENTAZIONE SCIENTIFICA LABORATORI MATTIVI Costruttore : Advion TriVersa NanoMate Matricola : TriVersa™ NanoMate; Simultaneous LC/MS coupling to ESI Chip and fractionation unit with incorporation of a postcolumn splitter and 6-port valve for collecting LC fractions into 96 or 384-well sample plates. Automated nanoelectrospray unit for analysis of 96 or 384 well plate samples using the HD ESI Chip. Spray sensing module for detection of chip spray. Includes: NanoMate HD base unit, NanoMate Electronics Module, Installation Kit and Maintenance Kit. Sample plate cooling module – sample plate temperatures from 4 to 20 °C. 12 Month Warranty. Requires; Mass Spectrometer-specific mounting kit (listed separately) and a PC/monitor or laptop that meets Advion's specifications (see below).
1	MicRO HPLC Costruttore : Agilent Technologies Matricola :
1	ANALIZZATORE VARIO ISOTOPE CHNS Costruttore : Emme 3 s.r.l. Matricola :
1	STRUMENTO MALDI SPOTTER Costruttore : Bruker Daltonics s.r.l.

Società : FONDAZIONE EDMUND MACH
Stabilimento : 001 ISTITUTO AGRARIO DI S. MICHELE A/ADIGE
Fabbricato : 001 SEDE ISTITUTO
Area : TG. 008 ALA NORD

Data stima : 31/12/2011

Q.tà	Descrizione
	Matricola :
1	SCRIVANIA Matricola : 5403 C 2 STANZA-AREA 228
1	TAVOLO 1 X 4 Matricola : 5405 A 2 STANZA-AREA 228
22	BANCO STUDENTE 2 P Matricola : 900218 A 3 STANZA-AREA 228
23	SEDIA STUDENTE Matricola : 900219 A 3 STANZA-AREA 228
1	MOBILE ALTO APERTO Matricola : 5406 C 1 STANZA-AREA 228
1	SCRIVANIA Matricola : 5407 C 2 STANZA-AREA 228
1	TAVOLO 1 X 1 Matricola : 5408 C 2 STANZA-AREA 228
1	TAVOLO 1 X 1 Matricola : 5409 C 2 STANZA-AREA 228
17	BANCO STUDENTE 2 P Matricola : 900220 A 3 STANZA-AREA 228
18	SEDIA STUDENTE Matricola : 900221 A 3 STANZA-AREA 228
1	MOBILE ALTO 3 ANTE VENTILATO Costruttore : DUPERTHAL Modello : TYP 90 Matricola : 6834 STANZA-AREA 444
3	SGABELLI Matricola : 900284 STANZA-AREA 444
1	MOBILE ALTO 2 ANTE VETRO Matricola : 6841 STANZA-AREA 444
1	MOBILE BASSO SETTE ANTE Matricola : 6900 STANZA-AREA 442
1	MOBILE ALTO 2 ANTE VETRINE Matricola : 6921 B 2 STANZA-AREA 440
1	MOBILE ALTO 2 ANTE VETRINE Matricola : 6922 B 2 STANZA-AREA 440

Società : FONDAZIONE EDMUND MACH
Stabilimento : 001 ISTITUTO AGRARIO DI S. MICHELE A/ADIGE
Fabbricato : 001 SEDE ISTITUTO
Area : TG. 008 ALA NORD

Data stima : 31/12/2011

Q.tà	Descrizione
1	MOBILE ALTO 2 ANTE VETRINE Matricola : 6923 B 2 STANZA-AREA 440
1	MOBILE ALTO 2 ANTE VETRINE Matricola : 6924 B 2 STANZA-AREA 440
1	CASSETTIERA PER SCRIVANIA Matricola : 6925 B 2 STANZA-AREA 440
1	CASSETTIERA PER SCRIVANIA Matricola : 6926 B 2 STANZA-AREA 440
1	MOBILE ALTO 3 ANTE VENTILATE Matricola : 6927 STANZA-AREA 440
1	SEDIA PER SCRIVANIA Matricola : 6943 STANZA-AREA 440
10	SGABELLO Matricola : 900285 STANZA-AREA 440
1	SEDIA PER SCRIVANIA Matricola : 6937 STANZA-AREA 440
1	SEDIA PER SCRIVANIA Matricola : 6938 STANZA-AREA 440
1	SEDIA PER SCRIVANIA Matricola : 6940 STANZA-AREA 440
1	MOBILE DATTILO Matricola : 6961 STANZA-AREA 440
1	MOBILE DATTILO Matricola : 6962 STANZA-AREA 440
1	MOBILE ALTO 2 ANTE Matricola : 6884 C 2 STANZA-AREA 443
1	MOBILE ALTO 2 ANTE Matricola : 6885 C 2 STANZA-AREA 443
1	MOBILE ALTO 2 ANTE Matricola : 6886 STANZA-AREA 443
1	MOBILE PENSILI APERTO Matricola : 6887 STANZA-AREA 443
1	MOBILE PENSILI APERTO Matricola : 6888 STANZA-AREA 443

Società : FONDAZIONE EDMUND MACH
Stabilimento : 001 ISTITUTO AGRARIO DI S. MICHELE A/ADIGE
Fabbricato : 001 SEDE ISTITUTO
Area : TG. 008 ALA NORD

Data stima : 31/12/2011

Q.tà	Descrizione
1	MOBILE PENSILI APERTO Matricola : 6889 STANZA-AREA 443
1	SCRIVANIA Matricola : 6890 STANZA-AREA 443
1	SCRIVANIA Matricola : 6891 STANZA-AREA 443
1	CASSETTIERA PER SCRIVANIA Matricola : 6892 STANZA-AREA 443
1	SEDIA PER SCRIVANIA Matricola : 6893 STANZA-AREA 443
1	SEDIA PER SCRIVANIA Matricola : 6894 STANZA-AREA 443
1	MOBILE ALTO 2 ANTE Matricola : 6910 STANZA-AREA 441
1	MOBILE ALTO 2 ANTE Matricola : 6911 STANZA-AREA 441
1	MOBILE ALTO 2 ANTE Matricola : 6912 STANZA-AREA 441
1	MOBILE PENSILE APERTO Matricola : 6913 STANZA-AREA 441
1	MOBILE PENSILE APERTO Matricola : 6914 STANZA-AREA 441
1	MOBILE PENSILE APERTO Matricola : 6915 STANZA-AREA 441
1	SCRIVANIA Matricola : 6916 STANZA-AREA 441
1	SCRIVANIA Matricola : 6917 STANZA-AREA 441
1	SEDIA Matricola : 6918 STANZA-AREA 441
1	SEDIA Matricola : 6919 STANZA-AREA 441
1	SEDIA Matricola : 6920

Società : FONDAZIONE EDMUND MACH
Stabilimento : 001 ISTITUTO AGRARIO DI S. MICHELE A/ADIGE
Fabbricato : 001 SEDE ISTITUTO
Area : TG. 008 ALA NORD

Data stima : 31/12/2011

Q.tà	Descrizione
	STANZA-AREA 441
1	SCRIVANIA Matricola : 7007 STANZA-AREA 439
1	MOBILE ALTO 1 ANTA Matricola : 7008 STANZA-AREA 439
1	MOBILE ALTO 2 ANTE Matricola : 7009 STANZA-AREA 439
1	SEDIA PER SCRIVANIA Matricola : 7010 STANZA-AREA 439
1	SEDIA PER SCRIVANIA Matricola : 7011 STANZA-AREA 439
1	SGABELLO Matricola : 900287 STANZA-AREA 439
1	MOBILE BASSO 2 ANTE Matricola : 7013 C 1 STANZA-AREA 439
1	MOBILE BASSO 2 ANTE Matricola : 7014 C 1 STANZA-AREA 439
1	CASSETTIERA PER SCRIVANIA Matricola : 7015 STANZA-AREA 439
1	SCRIVANIA Matricola : 7037 B 2 STANZA-AREA 445
1	SCRIVANIA Matricola : 7038 B 2 STANZA-AREA 445
1	SEDIA Matricola : 7034 STANZA-AREA 445
1	SEDIA Matricola : 7035 STANZA-AREA 445
1	SEDIA Matricola : 7036 STANZA-AREA 445
1	MOBILE ALTO 2 ANTE Matricola : 7040 STANZA-AREA 445
1	MOBILE ALTO 2 ANTE Matricola : 7041 B 2 STANZA-AREA 445
1	MOBILE ALTO 2 ANTE

Società : FONDAZIONE EDMUND MACH
Stabilimento : 001 ISTITUTO AGRARIO DI S. MICHELE A/ADIGE
Fabbricato : 001 SEDE ISTITUTO
Area : TG. 008 ALA NORD

Data stima : 31/12/2011

Q.tà	Descrizione
	Matricola : 7042 B 2 STANZA-AREA 445
1	MOBILE PENSILE Matricola : 7043 STANZA-AREA 445
1	MOBILE PENSILE Matricola : 7044 STANZA-AREA 445
1	MOBILE PENSILE Matricola : 7045 STANZA-AREA 445
1	MOBILE BASSO 1 ANTA Matricola : 7046 STANZA-AREA 445
1	TAVOLO PICCOLO Matricola : 7054 STANZA-AREA 445
1	TAVOLO PICCOLO Matricola : 7055 STANZA-AREA 445
1	MOBILE ALTO 3 ANTE Matricola : 7056 STANZA-AREA 445
1	CARRELLO PORTA PERSONAL COMPUTER Matricola : 7057 STANZA-AREA 445
2	SGABELLO Matricola : 900288 STANZA-AREA 445
1	MOBILE BASSO 2 ANTE Matricola : 7059 STANZA-AREA 445
1	TAVOLO BASSO Matricola : 7060 STANZA-AREA 445
1	MOBILE ALTO 2 ANTE Matricola : 7151 STANZA-AREA 215
1	MOBILE ALTO 2 ANTE Matricola : 7152 STANZA-AREA 215
1	MOBILE ALTO 2 ANTE Matricola : 7153 STANZA-AREA 215
1	MOBILE ALTO 2 ANTE Matricola : 7154 STANZA-AREA 215
1	MOBILE ALTO 2 ANTE Matricola : 7155 STANZA-AREA 215

Società : FONDAZIONE EDMUND MACH
Stabilimento : 001 ISTITUTO AGRARIO DI S. MICHELE A/ADIGE
Fabbricato : 001 SEDE ISTITUTO
Area : TG. 008 ALA NORD

Data stima : 31/12/2011

Q.tà	Descrizione
1	MOBILE ALTO 2 ANTE Matricola : 7156 STANZA-AREA 215
1	MOBILE ALTO 2 ANTE Matricola : 7157 STANZA-AREA 215
1	MOBILE ALTO 2 ANTE Matricola : 7158 STANZA-AREA 215
1	MOBILE ALTO 2 ANTE Matricola : 7159 STANZA-AREA 215
1	TAVOLO INOX IX 2 MT Matricola : 7162 STANZA-AREA 214
1	MOBILE ALTO 2 ANTE METALLO Matricola : 7183 STANZA-AREA 428
1	MOBILE ALTO 2 ANTE VETRINE Matricola : 7190 STANZA-AREA 428
1	MOBILE ALTO 2 ANTE VETRINE Matricola : 7191 STANZA-AREA 428
1	MOBILE ALTO 2 ANTE VETRINE Matricola : 7192 STANZA-AREA 428
1	MOBILE BASSO 2 ANTE Matricola : 7194 STANZA-AREA 428
1	MOBILE BASSO 2 ANTE Matricola : 7195 STANZA-AREA 428
1	MOBILE BASSO 2 ANTE Matricola : 7196 STANZA-AREA 428
1	MOBILE BASSO 2 ANTE Matricola : 7197 STANZA-AREA 428
1	SCRIVANIA Matricola : 8462 D 1 STANZA-AREA 224
1	BANCO Matricola : 8463 1 X 1 MT D 1 STANZA-AREA 224
1	BANCO Matricola : 8464 1 X 1 MT D 1 STANZA-AREA 224
1	MOBILE BASSO 6 ANTE

Società : FONDAZIONE EDMUND MACH
Stabilimento : 001 ISTITUTO AGRARIO DI S. MICHELE A/ADIGE
Fabbricato : 001 SEDE ISTITUTO
Area : TG. 008 ALA NORD

Data stima : 31/12/2011

Q.tà	Descrizione
	Matricola : 8465 C 1 STANZA-AREA 224
1	SEDIA Matricola : 8467 STANZA-AREA 224
1	SEDIA Matricola : 8468 STANZA-AREA 224
1	SEDIA Matricola : 8469 STANZA-AREA 224
1	MOBILE ALTO 1 ANTA Matricola : 8470 STANZA-AREA 224
1	MOBILE ALTO 1 ANTA Matricola : 8471 STANZA-AREA 224
1	MOBILE ALTO 1 ANTA Matricola : 8472 STANZA-AREA 224
1	CASSETTIERA Matricola : 8480 D 1 STANZA-AREA 224
1	TAVOLO Matricola : 8481 1 X 1,5 MT STANZA-AREA 224
1	SEDIA Matricola : 8482 STANZA-AREA 224
3	SGABELLO Matricola : 900311 STANZA-AREA 224
1	TAVOLO PICCOLO Matricola : 2219 1X0,5 MT C 1 STANZA-AREA 317
1	TAVOLO PICCOLO Matricola : 2220 1X0,5 MT C 1 STANZA-AREA 317
1	MOBILE PENSILE PORTA POSTA Matricola : 2222 C 1 STANZA-AREA 317
1	MOBILE PENSILE PORTA POSTA Matricola : 2223 C 1 STANZA-AREA 317
1	LAVELLO Matricola : 2221 C 1 STANZA-AREA 317
1	BANCONE RECEPTION

Società : FONDAZIONE EDMUND MACH
Stabilimento : 001 ISTITUTO AGRARIO DI S. MICHELE A/ADIGE
Fabbricato : 001 SEDE ISTITUTO
Area : TG. 008 ALA NORD

Data stima : 31/12/2011

Q.tà	Descrizione
	Matricola : 2173 C 2 STANZA-AREA 318
1	MOBILE BASSO 2 ANTE Matricola : 2174 C 2 STANZA-AREA 318
1	MOBILE BASSO 2 ANTE Matricola : 2175 C 2 STANZA-AREA 318
1	MOBILE BASSO 2 ANTE Matricola : 2176 C 2 STANZA-AREA 318
1	SCRIVANIA AD ANGOLO Matricola : 2177 C 2 STANZA-AREA 318
1	SCRIVANIA AD ANGOLO Matricola : 2178 C 2 STANZA-AREA 318
1	SCRIVANIA AD ANGOLO Matricola : 2179 C 2 STANZA-AREA 318
1	SCRIVANIA AD ANGOLO Matricola : 2180 C 2 STANZA-AREA 318
1	SCRIVANIA AD ANGOLO Matricola : 2181 C 2 STANZA-AREA 318
1	SCRIVANIA AD ANGOLO Matricola : 2182 C 2 STANZA-AREA 318
1	SEDIA SCRIVANIA Matricola : 2183 B 2 STANZA-AREA 318
1	SEDIA SCRIVANIA Matricola : 2184 B 2 STANZA-AREA 318
1	SEDIA SCRIVANIA Matricola : 2185 B 2 STANZA-AREA 318
1	SEDIA SCRIVANIA Matricola : 2186 B 2 STANZA-AREA 318
1	SEDIA SCRIVANIA Matricola : 2187 B 2 STANZA-AREA 318
1	SEDIA SCRIVANIA Matricola : 2188 B 2 STANZA-AREA 318
1	MOBILE BASSO 2 ANTE Matricola : 2189 B 2 STANZA-AREA 318

Società : FONDAZIONE EDMUND MACH
Stabilimento : 001 ISTITUTO AGRARIO DI S. MICHELE A/ADIGE
Fabbricato : 001 SEDE ISTITUTO
Area : TG. 008 ALA NORD

Data stima : 31/12/2011

Q.tà	Descrizione
1	MOBILE BASSO 2 ANTE Matricola : 2190 B 2 STANZA-AREA 318
1	PARETE ATTREZZATA 4 ANTE Matricola : 2191 B 2 STANZA-AREA 318
1	PARETE ATTREZZATA 5 ANTE Matricola : 2192 B 2 STANZA-AREA 318
1	MOBILE ALTO 2 ANTE Matricola : 2193 STANZA-AREA 318
1	ATTACCAPANNI Matricola : 2194 STANZA-AREA 318
1	ATTACCAPANNI Matricola : 2195 STANZA-AREA 318
1	CASSETTIERA SCRIVANIA Matricola : 2196 C 2 STANZA-AREA 318
1	CASSETTIERA SCRIVANIA Matricola : 2197 C 2 STANZA-AREA 318
1	CASSETTIERA SCRIVANIA Matricola : 2198 C 2 STANZA-AREA 318
1	CASSETTIERA SCRIVANIA Matricola : 2199 C 2 STANZA-AREA 318
1	CASSETTIERA SCRIVANIA Matricola : 2200 C 2 STANZA-AREA 318
1	CASSETTIERA SCRIVANIA Matricola : 2201 C 2 STANZA-AREA 318
1	PANCA 2 POSTI Matricola : 2172 STANZA-AREA 320
1	MOBILE CUCINA Matricola : 2225 3 mt D 1 STANZA-AREA 317B
1	MOBILE PENSILE PORTA POSTA Matricola : 2226 C 1 STANZA-AREA 317B
1	MOBILE PENSILE PORTA POSTA Matricola : 2227 C 1 STANZA-AREA 317B
1	MOBILE PENSILE PORTA POSTA Matricola : 2228

Società : FONDAZIONE EDMUND MACH
Stabilimento : 001 ISTITUTO AGRARIO DI S. MICHELE A/ADIGE
Fabbricato : 001 SEDE ISTITUTO
Area : TG. 008 ALA NORD

Data stima : 31/12/2011

Q.tà	Descrizione
	C 1 STANZA-AREA 317B
1	MOBILE PENSILE PORTA POSTA Matricola : 2229 C 1 STANZA-AREA 317B
1	SEDIA UFFICIO Matricola : 2230 STANZA-AREA 317B
1	SEDIA SCRIVANIA Matricola : 2238 STANZA-AREA UPS
1	TAVOLO PICCOLO Matricola : 8738 STANZA-AREA 434
1	SGABELLO Matricola : 900312 STANZA-AREA 434
1	LAMPADA FLUORIMETRO Costruttore : HP Modello : 1046 A Matricola : 8590 B 2 STANZA-AREA 435
1	TAVOLO CARELLATO Matricola : 8614 2 X 1 MT STANZA-AREA 435
1	TAVOLO CARELLATO Matricola : 8615 2 X 1 MT STANZA-AREA 435
1	TAVOLO CARELLATO Matricola : 8616 2 X 1 MT STANZA-AREA 435
1	TAVOLO CARELLATO Matricola : 8617 2 X 1 MT STANZA-AREA 435
1	SEDIA Matricola : 8628 STANZA-AREA 435
1	SEDIA Matricola : 8629 STANZA-AREA 435
1	SEDIA Matricola : 8630 STANZA-AREA 435
1	MOBILE PENSILE 2 ANTE Matricola : 8631 STANZA-AREA 435
1	LAVELLO PLASTICA Matricola : 8641

Società : FONDAZIONE EDMUND MACH
 Stabilimento : 001 ISTITUTO AGRARIO DI S. MICHELE A/ADIGE
 Fabbricato : 001 SEDE ISTITUTO
 Area : TG. 008 ALA NORD

Data stima : 31/12/2011

Q.tà	Descrizione
	STANZA-AREA 435
1	MOBILE ALTO 2 ANTE Matricola : 8559 C 2 STANZA-AREA 436
1	MOBILE ALTO 2 ANTE Matricola : 8560 C 2 STANZA-AREA 436
1	MOBILE ALTO 2 ANTE Matricola : 8561 C 2 STANZA-AREA 436
1	SCRIVANIA CON ALLUNGO Matricola : 8562 C 2 STANZA-AREA 436
1	CASSETTIERA Matricola : 8563 C 2 STANZA-AREA 436
1	SEDIA SCRIVANIA Matricola : 8564 C 2 STANZA-AREA 436
1	MOBILE ALTO 2 ANTE Matricola : 8568 C 2 STANZA-AREA 436
1	TAVOLO CARELLATO Matricola : 8569 2 X 1 MT C 2 STANZA-AREA 436
1	TAVOLO CARELLATO Matricola : 8570 2 X 1 MT C 2 STANZA-AREA 436
1	SEDIA Matricola : 8574 C 2 STANZA-AREA 436
1	SEDIA Matricola : 8575 C 2 STANZA-AREA 436
1	TAVOLO DA LBORATORIO Matricola : 1087 CON PIANO IN VETRO C 2 STANZA-AREA 446
1	TAVOLO DA LBORATORIO Matricola : 1088 CON PIANO IN VETRO STANZA-AREA 446
1	TAVOLO DA LBORATORIO Matricola : 1089 CON PIANO IN VETRO STANZA-AREA 446
1	TAVOLO DA LBORATORIO Matricola : 1090 CON PIANO IN VETRO

Società : FONDAZIONE EDMUND MACH
Stabilimento : 001 ISTITUTO AGRARIO DI S. MICHELE A/ADIGE
Fabbricato : 001 SEDE ISTITUTO
Area : TG. 008 ALA NORD

Data stima : 31/12/2011

Q.tà	Descrizione
	STANZA-AREA 446
1	TAVOLO DA LABORATORIO Matricola : 1091 CON PIANO IN VETRO STANZA-AREA 446
1	TAVOLO DA LABORATORIO Matricola : 1092 CON PIANO IN VETRO STANZA-AREA 446
1	TAVOLO DA LABORATORIO Matricola : 1093 CON PIANO IN VETRO STANZA-AREA 446
1	TAVOLO DA LABORATORIO Matricola : 1094 CON PIANO IN VETRO STANZA-AREA 446
1	TAVOLO DA LABORATORIO Matricola : 1095 CON PIANO IN VETRO STANZA-AREA 446
1	TAVOLO DA LABORATORIO Matricola : 1096 CON PIANO IN VETRO STANZA-AREA 446
1	MOBILE ALTO 8 ANTE Matricola : 1097 C 2 STANZA-AREA 446
1	MOBILE ALTO 1 ANTA Matricola : 1098 D 2 STANZA-AREA 446
1	MOBILE PENSILE 2 ANTE Matricola : 1099 D 2 STANZA-AREA 446
1	MOBILE PENSILE 2 ANTE Matricola : 1100 STANZA-AREA 446
1	MOBILE PENSILE 2 ANTE Matricola : 1361 STANZA-AREA 446
1	MOBILE PENSILE 2 ANTE Matricola : 1362 STANZA-AREA 446
1	MOBILE PENSILE 2 ANTE Matricola : 1363 STANZA-AREA 446
1	MOBILE PENSILE 2 ANTE Matricola : 1364 STANZA-AREA 446
10	SGABELLO Matricola : 900314

Società : FONDAZIONE EDMUND MACH
Stabilimento : 001 ISTITUTO AGRARIO DI S. MICHELE A/ADIGE
Fabbricato : 001 SEDE ISTITUTO
Area : TG. 008 ALA NORD

Data stima : 31/12/2011

Q.tà	Descrizione
	STANZA-AREA 446
1	MOBILE ALTO 2 ANTE Matricola : 1369 PER REAGENTI B 2 STANZA-AREA 446
1	LAVELLO INOX Matricola : 1374 STANZA-AREA 447
1	TAVOLO INOX Matricola : 1375 C 2 STANZA-AREA 447
1	TAVOLO INOX Matricola : 1376 STANZA-AREA 447
1	MOBILE PENSILE 2 ANTE Matricola : 2166 STANZA-AREA 448
1	MOBILE PENSILE 2 ANTE Matricola : 2167 STANZA-AREA 448
1	MOBILE PENSILE 2 ANTE Matricola : 2168 STANZA-AREA 448
1	MOBILE PENSILE 2 ANTE Matricola : 2169 STANZA-AREA 448
1	MOBILE PENSILE 2 ANTE Matricola : 2170 STANZA-AREA 448
1	MOBILE PENSILE 2 ANTE Matricola : 2171 STANZA-AREA 448
1	MOBILE ALTO PER REAGENTI A TRE ANTE Matricola : 2087 STANZA-AREA 449
1	MOBILE ALTO 2 ANTE Matricola : 2090 STANZA-AREA 449
1	MOBILE ALTO 3 ANTE Matricola : 2091 STANZA-AREA 449
1	MOBILE PENSILE 2 ANTE Matricola : 2092 C 2 STANZA-AREA 449
1	MOBILE PENSILE 2 ANTE Matricola : 2093 C 2 STANZA-AREA 449
1	MOBILE PENSILE 1 ANTA Matricola : 2094 STANZA-AREA 449

Società : FONDAZIONE EDMUND MACH
Stabilimento : 001 ISTITUTO AGRARIO DI S. MICHELE A/ADIGE
Fabbricato : 001 SEDE ISTITUTO
Area : TG. 008 ALA NORD

Data stima : 31/12/2011

Q.tà	Descrizione
1	MOBILE PENSILE 2 ANTE Matricola : 2095 STANZA-AREA 449
1	MOBILE PENSILE 2 ANTE Matricola : 2096 STANZA-AREA 449
1	MOBILE PENSILE 2 ANTE Matricola : 2097 STANZA-AREA 449
1	MOBILE PENSILE 2 ANTE Matricola : 2098 STANZA-AREA 449
2	SEDIA SCRIVANIA Matricola : 900315 C 2 STANZA-AREA 449
7	SGABELLO Matricola : 900316 B 2 STANZA-AREA 449
1	SCRIVANIA Matricola : 8653 D 2 STANZA-AREA 504
1	SCRIVANIA Matricola : 8654 D 2 STANZA-AREA 504
1	SCHEDARIO Matricola : 8655 D 2 STANZA-AREA 504
1	SCHEDARIO Matricola : 8656 D 2 STANZA-AREA 504
1	SEDIA SCRIVANIA Matricola : 8657 D 2 STANZA-AREA 504
1	SEDIA Matricola : 8658 D 2 STANZA-AREA 504
1	SEDIA Matricola : 8659 D 2 STANZA-AREA 504
1	SEDIA Matricola : 8660 D 2 STANZA-AREA 504
1	SEDIA Matricola : 8661 D 2 STANZA-AREA 504
1	MOBILE ALTO 3 ANTE Matricola : 8662 STANZA-AREA 504
1	MOBILE ALTO 2 ANTE Matricola : 7597 C 2 STANZA-AREA 137

Società : FONDAZIONE EDMUND MACH
Stabilimento : 001 ISTITUTO AGRARIO DI S. MICHELE A/ADIGE
Fabbricato : 001 SEDE ISTITUTO
Area : TG. 008 ALA NORD

Data stima : 31/12/2011

Q.tà	Descrizione
1	MOBILE ALTO 3 STIPETTI Matricola : 7598 C 2 STANZA-AREA 137
1	MOBILE ALTO 2 ANTE VETRO Matricola : 7599 STANZA-AREA 137
1	MOBILE ALTO 1 ANTA Matricola : 7600 STANZA-AREA 137
1	MOBILE ALTO 2 ANTE Matricola : 7587 C 2 STANZA-AREA 138
1	MOBILE BASSO 2 ANTE Matricola : 7588 C 2 STANZA-AREA 138
1	MOBILE BASSO 2 ANTE Matricola : 7589 C 2 STANZA-AREA 138
1	SCRIVANIA Matricola : 7590 C 2 STANZA-AREA 138
1	MOBILE DATTILO Matricola : 7591 C 2 STANZA-AREA 138
1	CASSETTIERA SCRIVANIA Matricola : 7593 C 2 STANZA-AREA 138
1	MOBILE BASSO Matricola : 7592 C 2 STANZA-AREA 138
1	SEDIA Matricola : 7594 C 2 STANZA-AREA 138
1	SEDIA Matricola : 7595 C 2 STANZA-AREA 138
1	SEDIA Matricola : 7596 C 2 STANZA-AREA 138
1	SEDIA Matricola : 7613 STANZA-AREA 141
1	SEDIA Matricola : 7614 STANZA-AREA 141
1	SEDIA Matricola : 7615 STANZA-AREA 141
1	SCRIVANIA Matricola : 8487

Società : FONDAZIONE EDMUND MACH
Stabilimento : 001 ISTITUTO AGRARIO DI S. MICHELE A/ADIGE
Fabbricato : 001 SEDE ISTITUTO
Area : TG. 008 ALA NORD

Data stima : 31/12/2011

Q.tà	Descrizione
	C 2 STANZA-AREA 142
1	LAVELLO INOX Matricola : 8500 C 2 STANZA-AREA 142
1	MOBILE ALTO 1 ANTA Matricola : 8501 C 2 STANZA-AREA 142
1	SEDIA Matricola : 8526 STANZA-AREA 142
1	SEDIA Matricola : 8527 STANZA-AREA 142
2	SGABELLO Matricola : 900318 STANZA-AREA 142
1	SCAFFALE METALLO Matricola : 900319 8 MT X H 2,5 MT STANZA-AREA 143
1	LAVELLO INOX Matricola : 8427 STANZA-AREA 144
1	SEDIA Matricola : 8438 STANZA-AREA 144
1	SGABELLO Matricola : 900320 STANZA-AREA 144
1	MOBILE ALTO 3 ANTE Matricola : 8405 STANZA-AREA 145
1	MOBILE ALTO 2 ANTE Matricola : 8406 STANZA-AREA 145
1	MOBILE ALTO 2 ANTE Matricola : 8407 STANZA-AREA 145
1	MOBILE ALTO 2 ANTE Matricola : 8408 STANZA-AREA 145
1	MOBILE ALTO 2 ANTE Matricola : 8409 STANZA-AREA 145
1	MOBILE ALTO 1 ANTA Matricola : 8410 STANZA-AREA 145
1	MOBILE ALTO 1 ANTA Matricola : 8411 STANZA-AREA 145

Società : FONDAZIONE EDMUND MACH
Stabilimento : 001 ISTITUTO AGRARIO DI S. MICHELE A/ADIGE
Fabbricato : 001 SEDE ISTITUTO
Area : TG. 008 ALA NORD

Data stima : 31/12/2011

Q.tà	Descrizione
1	SEDIA Matricola : 8414 STANZA-AREA 145
1	SCRIVANIA Matricola : 8533 C 2 STANZA-AREA 146
1	SCRIVANIA Matricola : 8534 C 2 STANZA-AREA 146
1	SCRIVANIA Matricola : 8535 C 2 STANZA-AREA 146
1	MOBILE ALTO 2 ANTE Matricola : 8536 C 2 STANZA-AREA 146
1	SEDIA SCRIVANIA Matricola : 8537 C 2 STANZA-AREA 146
1	SEDIA SCRIVANIA Matricola : 8538 C 2 STANZA-AREA 146
1	SEDIA SCRIVANIA Matricola : 8539 C 2 STANZA-AREA 146
1	MOBILE BASSO Matricola : 8542 0,8X0,5 MT C 2 STANZA-AREA 146
1	MOBILE BASSO Matricola : 8543 0,8X0,5 MT C 2 STANZA-AREA 146
1	SERIE DI ARMADI DA LABORATORIO Matricola :
1	PROIETTORE LUCIDI Matricola : 5402 C 2 STANZA-AREA 228
3	CALCOLATRICE Matricola : 900286 STANZA-AREA 443
1	FOTOCOPIATRICE Costruttore : NASHATECH Modello : 3732 TD Matricola : 2218 C 2 STANZA-AREA 317
1	RILEVA PRESENZE Costruttore : SELESTA Matricola : 2224 STANZA-AREA 317
1	MACCHINA DA SCRIVERE Costruttore : OLIVETTI

Società : FONDAZIONE EDMUND MACH
Stabilimento : 001 ISTITUTO AGRARIO DI S. MICHELE A/ADIGE
Fabbricato : 001 SEDE ISTITUTO
Area : TG. 008 ALA NORD

Data stima : 31/12/2011

Q.tà	Descrizione
	Modello : ET 2150 Matricola : 2214 STANZA-AREA 318
1	ETICHETTATRICE Costruttore : SOUND Modello : 110 Matricola : 2215 C 2 STANZA-AREA 318
1	UPS Costruttore : LIEBERT Matricola : 2235 B 2 STANZA-AREA UPS
1	UNITA' BATERIA UPS Matricola : 2239 STANZA-AREA UPS
1	PROIETTORE DIGITALE Costruttore : HP Matricola : 8664 B 2 STANZA-AREA 504
1	MACCHINA FOTOGRAFICA CON 3 OBIRTTIVI Costruttore : NIKKON Modello : F3 Matricola : 7609 STANZA-AREA 141
1	MACCHINA FOTOGRAFICA Costruttore : RICHO Modello : KR 10X Matricola : 7610 STANZA-AREA 141
1	MACCHINA FOTOGRAFICA DIGITALE Costruttore : NIKON Modello : COOLPIX 995 Matricola : 8541 C 2 STANZA-AREA 146
1	PC Matricola : 6721 STANZA-AREA 444
1	VIDEO Matricola : 6722 STANZA-AREA 444
1	STAMPANTE Costruttore : HP Modello : DESKJET 5940 Matricola : 6723 STANZA-AREA 444
1	PC Matricola : 6748 STANZA-AREA 442
1	PC Matricola : 6749 STANZA-AREA 442
1	VIDEO

Società : FONDAZIONE EDMUND MACH
Stabilimento : 001 ISTITUTO AGRARIO DI S. MICHELE A/ADIGE
Fabbricato : 001 SEDE ISTITUTO
Area : TG. 008 ALA NORD

Data stima : 31/12/2011

Q.tà	Descrizione
	Matricola : 6750 STANZA-AREA 442
1	STAMPANTE Costruttore : HP Modello : LASERJET 6P Matricola : 6752 STANZA-AREA 442
1	PC Matricola : 6759 STANZA-AREA 440
1	VIDEO Matricola : 6760 STANZA-AREA 440
1	PC Matricola : 6768 STANZA-AREA 440
1	VIDEO Matricola : 6769 STANZA-AREA 440
1	PC Matricola : 6771 STANZA-AREA 440
1	STAMPANTE Costruttore : HP Modello : LJ 4050T Matricola : 6773 STANZA-AREA 440
1	PC Matricola : 6775 STANZA-AREA 440
1	VIDEO Matricola : 6776 STANZA-AREA 440
1	PC Matricola : 6881 STANZA-AREA 443
1	VIDEO Matricola : 6882 STANZA-AREA 443
1	PC Matricola : 6905 STANZA-AREA 441
1	PC Matricola : 6906 STANZA-AREA 441
1	VIDEO Matricola : 6907 STANZA-AREA 441
1	VIDEO Matricola : 6908 STANZA-AREA 441

Società : FONDAZIONE EDMUND MACH
Stabilimento : 001 ISTITUTO AGRARIO DI S. MICHELE A/ADIGE
Fabbricato : 001 SEDE ISTITUTO
Area : TG. 008 ALA NORD

Data stima : 31/12/2011

Q.tà	Descrizione
1	PC Matricola : 7004 STANZA-AREA 439
1	VIDEO Matricola : 7005 STANZA-AREA 439
1	STAMPANTE Costruttore : HP Modello : LJ 2420 Matricola : 7006 STANZA-AREA 439
1	VIDEO Matricola : 7020 STANZA-AREA 445
1	PC Matricola : 7021 STANZA-AREA 445
1	PC Matricola : 7022 STANZA-AREA 445
1	STAMPANTE AD AGHI Costruttore : STAR Modello : LC24-20 Matricola : 7023 C 1 STANZA-AREA 445
1	PC Matricola : 7025 STANZA-AREA 445
1	VIDEO Matricola : 7026 STANZA-AREA 445
1	PC Matricola : 7029 A 2 STANZA-AREA 445
1	VIDEO Matricola : 7030 A 2 STANZA-AREA 445
1	PC Matricola : 8457 STANZA-AREA 224
1	PC Matricola : 8458 STANZA-AREA 224
1	VIDEO Matricola : 8460 STANZA-AREA 224
1	STAMPANTE Costruttore : HP Modello : DJ 945 Matricola : 8461 STANZA-AREA 224

Società : FONDAZIONE EDMUND MACH
Stabilimento : 001 ISTITUTO AGRARIO DI S. MICHELE A/ADIGE
Fabbricato : 001 SEDE ISTITUTO
Area : TG. 008 ALA NORD

Data stima : 31/12/2011

Q.tà	Descrizione
1	PC Matricola : 2203 STANZA-AREA 318
1	PC Matricola : 2204 STANZA-AREA 318
1	PC Matricola : 2206 STANZA-AREA 318
1	VIDEO Matricola : 2209 STANZA-AREA 318
1	VIDEO Matricola : 2211 STANZA-AREA 318
1	VIDEO Matricola : 2212 STANZA-AREA 318
1	VIDEO Matricola : 2213 STANZA-AREA 318
1	STAMPANTE LASER Costruttore : HP Modello : 2300 DN Matricola : 2216 STANZA-AREA 318
1	PC Matricola : 2236 STANZA-AREA UPS
1	VIDEO Matricola : 2237 STANZA-AREA UPS
1	PC Matricola : 8591 B 2 STANZA-AREA 435
1	VIDEO Matricola : 8592 B 2 STANZA-AREA 435
1	PC Matricola : 8603 STANZA-AREA 435
1	PC Matricola : 8604 STANZA-AREA 435
1	VIDEO Matricola : 8605 STANZA-AREA 435
1	VIDEO Matricola : 8606 STANZA-AREA 435
1	STAMPANTE

Società : FONDAZIONE EDMUND MACH
Stabilimento : 001 ISTITUTO AGRARIO DI S. MICHELE A/ADIGE
Fabbricato : 001 SEDE ISTITUTO
Area : TG. 008 ALA NORD

Data stima : 31/12/2011

Q.tà	Descrizione
	Costruttore : HP Modello : LJ 220 Matricola : 8607 STANZA-AREA 435
1	PC Matricola : 8608 STANZA-AREA 435
1	VIDEO Matricola : 8609 STANZA-AREA 435
1	PC Matricola : 8565 C 2 STANZA-AREA 436
1	VIDEO Matricola : 8566 C 2 STANZA-AREA 436
1	STAMPANTE Costruttore : HP Modello : LJ 2100 Matricola : 8567 C 2 STANZA-AREA 436
1	PC Matricola : 8582 STANZA-AREA 436
1	VIDEO Matricola : 8583 STANZA-AREA 436
1	PC Matricola : 1303 B 2 STANZA-AREA 446
1	PC Matricola : 1304 B 2 STANZA-AREA 446
1	PC Matricola : 1305 B 2 STANZA-AREA 446
1	VIDEO Matricola : 1307 STANZA-AREA 446
1	STAMPANTE Costruttore : EPSON Modello : LX 300 Matricola : 1309 C 1 STANZA-AREA 446
1	STAMPANTE Costruttore : EPSON Modello : LX 300 Matricola : 1314 STANZA-AREA 446
1	STAMPANTE Matricola : 1315

Società : **FONDAZIONE EDMUND MACH**
 Stabilimento : **001 ISTITUTO AGRARIO DI S. MICHELE A/ADIGE**
 Fabbricato : **001 SEDE ISTITUTO**
 Area : **TG. 008 ALA NORD**

Data stima : **31/12/2011**

Q.tà	Descrizione
	STANZA-AREA 446
1	PC Matricola : 1320 B 2 STANZA-AREA 446
1	VIDEO Matricola : 1322 B 2 STANZA-AREA 446
1	PC Matricola : 1378 C 2 STANZA-AREA 448
1	VIDEO Matricola : 1379 C 2 STANZA-AREA 448
1	PC Matricola : 2002 D 2 STANZA-AREA 448
1	PC Matricola : 1380 D 2 STANZA-AREA 448
1	VIDEO Matricola : 2003 D 2 STANZA-AREA 448
1	STAMPANTE LASER Costruttore : HP Modello : 2300 Matricola : 2004 B 2 STANZA-AREA 448
1	PC Matricola : 2034 C 2 STANZA-AREA 449
1	PC Matricola : 2035 C 2 STANZA-AREA 449
1	PC Matricola : 2038 STANZA-AREA 449
1	VIDEO Matricola : 2039 STANZA-AREA 449
1	STAMPANTE Costruttore : HP Modello : 1100 Matricola : 2042 STANZA-AREA 449
1	PC Matricola : 2043 STANZA-AREA 449
1	PC Matricola : 2044 STANZA-AREA 449
1	VIDEO

Società : FONDAZIONE EDMUND MACH
Stabilimento : 001 ISTITUTO AGRARIO DI S. MICHELE A/ADIGE
Fabbricato : 001 SEDE ISTITUTO
Area : TG. 008 ALA NORD

Data stima : 31/12/2011

Q.tà	Descrizione
	Matricola : 2046 STANZA-AREA 449
1	PC Matricola : 8650 STANZA-AREA 504
1	VIDEO Matricola : 8651 STANZA-AREA 504
1	STAMPANTE Costruttore : HP Modello : LJ 2300 Matricola : 8652 STANZA-AREA 504
1	PC Matricola : 7582 C 2 STANZA-AREA 138
1	VIDEO Matricola : 7583 C 2 STANZA-AREA 138
1	SCANNER Costruttore : HP Modello : 5590 Matricola : 7584 C 2 STANZA-AREA 138
1	STAMPANTE Costruttore : HP Modello : LJ 1022 Matricola : 7585 C 2 STANZA-AREA 138
1	STAMPANTE Costruttore : EPSON Modello : 1290 Matricola : 7586 C 2 STANZA-AREA 138
1	PC Matricola : 7605 STANZA-AREA 141
1	VIDEO Matricola : 7606 STANZA-AREA 141
1	PC Matricola : 8418 STANZA-AREA 144
1	PC Matricola : 8528 STANZA-AREA 146
1	PC Matricola : 8529 STANZA-AREA 146
1	VIDEO Matricola : 8530

Società : FONDAZIONE EDMUND MACH
Stabilimento : 001 ISTITUTO AGRARIO DI S. MICHELE A/ADIGE
Fabbricato : 001 SEDE ISTITUTO
Area : TG. 008 ALA NORD

Data stima : 31/12/2011

Q.tà	Descrizione
	STANZA-AREA 146
1	STAMPANTE Costruttore : HP Modello : LJ 2300 Matricola : 8532 STANZA-AREA 146
1	COMPUTER PORTATILE Matricola : 8600 STANZA-AREA 435
1	COMPUTER PORTATILE Costruttore : IBM Matricola : 8555 B 2 STANZA-AREA 436
1	COMPUTER PORTATILE Matricola : 8663 STANZA-AREA 504
Totale AREA	
3.816.920,00 V.N.	

Società : FONDAZIONE EDMUND MACH
Stabilimento : 001 ISTITUTO AGRARIO DI S. MICHELE A/ADIGE
Fabbricato : 001 SEDE ISTITUTO
Area : TG. 009 NUOVO CONVITTO

Data stima : 31/12/2011

Q.tà	Descrizione
1	FRIGO Costruttore : REX Matricola : 2272 C 2 STANZA-AREA 501
1	TAVOLO LABORATORIO Matricola : 2282 C 2 STANZA-AREA 501
1	TAVOLO LABORATORIO Matricola : 2283 C 2 STANZA-AREA 501
1	TAVOLO LABORATORIO Matricola : 2284 C 2 STANZA-AREA 501
1	TAVOLO LABORATORIO Matricola : 2285 C 2 STANZA-AREA 501
1	TAVOLO LABORATORIO Matricola : 2286 C 2 STANZA-AREA 501
1	TAVOLO LABORATORIO Matricola : 2287 C 2 STANZA-AREA 501
1	TAVOLO LABORATORIO Matricola : 2288 C 2 STANZA-AREA 501
1	TAVOLO LABORATORIO Matricola : 2289 C 2 STANZA-AREA 501
1	TAVOLO LABORATORIO Matricola : 2290 C 2 STANZA-AREA 501
1	TAVOLO LABORATORIO Matricola : 2291 C 2 STANZA-AREA 501
1	TAVOLO LABORATORIO Matricola : 2292 C 2 STANZA-AREA 501
1	TAVOLO LABORATORIO Matricola : 2293 C 2 STANZA-AREA 501
1	TAVOLO LABORATORIO Matricola : 2294 C 2 STANZA-AREA 501
1	TAVOLO LABORATORIO Matricola : 2295 C 2 STANZA-AREA 501
1	TAVOLO LABORATORIO Matricola : 2296 C 2 STANZA-AREA 501
1	TAVOLO LABORATORIO

Società : FONDAZIONE EDMUND MACH
Stabilimento : 001 ISTITUTO AGRARIO DI S. MICHELE A/ADIGE
Fabbricato : 001 SEDE ISTITUTO
Area : TG. 009 NUOVO CONVITTO

Data stima : 31/12/2011

Q.tà	Descrizione
	Matricola : 2297 C 2 STANZA-AREA 501
1	MOBILE BASSO SOTTO BANCO LABORATORIO Matricola : 2298 STANZA-AREA 501
1	MOBILE BASSO SOTTO BANCO LABORATORIO Matricola : 2299 STANZA-AREA 501
1	STOVIGLIERIA PER NUOVA MENSA Costruttore : Forhotel s.a.s. Matricola : stoviglie, piatti, vassoi, bicchieri
1	CELLE FRIGO ED IMPIANTO CENTRALIZZATO Costruttore : Electrolux Professional S.p.A. Matricola : Due centrali frigorifere completi di sistemi di regolazione a bordo delle celle (impianto piccolo marca CIBIN srl Modello ICEBERG 17125B Matricola 00037085, impianto grande marca CIBIN srl Modello GRONLAND GS60240N Matricola 00042301) - Cella verdure - Cella carne - Cella salumi - Cella frigorifera bassa temperatura Sistema di rilevamento, supervisione e controllo temperature utenze frigorifere
1	CAPPA ASPIRANTE Costruttore : Ali S.p.A. divisione Olis Matricola : sistema cappe per cucina nuova mensa
1	ZONA LAVAGGIO STOVIGLIE Matricola :
1	FRIGOGASATORI Matricola :
1	FORNO COMBINATO A CONVEZIONE VAPORE Matricola :
1	BILANCIA ELETTRONICA 6 KG Costruttore : SARTORIUS Modello : LC 621 P Matricola : 2263 C 2 STANZA-AREA 501
1	AGITATORE MAGNETICO CON PIASTRA RISCALDANTE Matricola : 2264 D 1 STANZA-AREA 501
1	PIASTRA RISCALDANTE Matricola : 2265 STANZA-AREA 501
1	STUFA TERMOSTATICA Modello : M 710 Matricola : 2266 STANZA-AREA 501
1	CROMATOGRAFO IONICO Costruttore : DIONEX Matricola : 2261

Società : FONDAZIONE EDMUND MACH
Stabilimento : 001 ISTITUTO AGRARIO DI S. MICHELE A/ADIGE
Fabbricato : 001 SEDE ISTITUTO
Area : TG. 009 NUOVO CONVITTO

Data stima : 31/12/2011

Q.tà	Descrizione
	COMPOSTO DA: 1 AUTOCAMPIONATORE 2 CROMATOGRAFI 1 COMPARTO BASE B 2 STANZA-AREA 501
1	AGITATORE MAGNETICO Costruttore : AMOI Matricola : 2273 STANZA-AREA 501
1	SPETTROFOTOMETRO Costruttore : VARIAN Modello : CARY 50 BIO Matricola : 2274 C 2 STANZA-AREA 501
1	TITOLATORE Costruttore : CRINSON Modello : TITRATOR Matricola : 2278 STANZA-AREA 501
1	CONDUTTIMETRO Costruttore : CRINSON Modello : CM 2200 Matricola : 2279 STANZA-AREA 501
1	BAGNO TERMOSTATICO Matricola : 2281 C 2 STANZA-AREA 501
1	MOBILE ALTO TERMOSTATATO Costruttore : ISCO Matricola : 2271 B 2 STANZA-AREA 501
1	LAVELLO CON MOBILE Matricola : 2300 STANZA-AREA 501
1	SCRIVANIA Matricola : 2301 STANZA-AREA 501
1	SCRIVANIA Matricola : 2302 STANZA-AREA 501
1	SGABELLO Matricola : 900292 STANZA-AREA 501
1	SERIE DI ARREDI Matricola : C/i da: serie di sedute tende arricciate serie di arredi cabine doccia cucina appartamento lampade

Società : FONDAZIONE EDMUND MACH
Stabilimento : 001 ISTITUTO AGRARIO DI S. MICHELE A/ADIGE
Fabbricato : 001 SEDE ISTITUTO
Area : TG. 009 NUOVO CONVITTO

Data stima : 31/12/2011

Q.tà	Descrizione
	5 cucine per appartamentiini arredo per 80 camere ognuna composta da: 2 letti 2 comodini 1 armadio 2 scrivanie con sedie
1	SERIE DI ARREDI Matricola : C/I da: banchi aule informatiche banco reception palco e bancone sala conferenze
1	ARREDI MENSA LOTTO 3 Costruttore : Heinrich Kofler s.r.l. Matricola :
1	SELF SERVICE Costruttore : Electrolux Professional S.p.A. Matricola :
1	MENSA SELF SERVICE Costruttore : Electrolux Professional S.p.A. Matricola :
1	ARREDO MENSA Costruttore : Belca Matricola : n. 410 sedie stud. e n. 80 tavoli dipendenti
410	SEDIE MENSA Costruttore : Belca Matricola :
80	TAVOLI MENSA Costruttore : Belca Matricola :
1	COMPLETAMENTO ARREDI NUOVA MENSA Matricola :
1	ARREDI IN LEGNO PER COMPLETAMENTO CAMERE Matricola :
1	COMPLETAMENTO ARREDI NUOVA MENSA Matricola :
1	FOTOCOPIATRICE Costruttore : KONICA Modello : 1015 Matricola : 901366 CONVITTO
1	FOTOCOPIATRICE Costruttore : CANON Modello : IR 2016 Matricola : 901367 CONVITTO
1	LETTORE DVD Costruttore : HQ Matricola : 901368 CONVITTO

Società : FONDAZIONE EDMUND MACH
Stabilimento : 001 ISTITUTO AGRARIO DI S. MICHELE A/ADIGE
Fabbricato : 001 SEDE ISTITUTO
Area : TG. 009 NUOVO CONVITTO

Data stima : 31/12/2011

Q.tà	Descrizione
1	CORDLESS Costruttore : SIEMENS Modello : GIGAFET 5440 Matricola : 901369 CONVITTO
1	FOTOCAMERA Costruttore : KONICA MINOLTA Matricola : 901372 CONVITTO
1	FAX Costruttore : BROTHER Modello : 2820 Matricola : 901374 CONVITTO
1	TELEVISORE Costruttore : LG DIGITAL Matricola : 901375 CONVITTO
1	TELEVISORE Costruttore : GRUNDIG Matricola : 901376 CONVITTO
1	PROIETTORE Costruttore : SHARP Matricola : 901377 CONVITTO
1	CENTRALINO TELEFONICO Costruttore : I.I.T.I. s.r.l. Matricola :
1	PC Matricola : 2269 STANZA-AREA 501
1	VIDEO Matricola : 2270 STANZA-AREA 501
1	STAMPANTE Costruttore : HP Modello : DJ 845 Matricola : 2268 STANZA-AREA 501
1	PC Matricola : 2275 STANZA-AREA 501
1	VIDEO Matricola : 2276 STANZA-AREA 501
1	STAMPANTE Costruttore : HP Modello : LJ 2300 DN Matricola : 2277 STANZA-AREA 501

Società : FONDAZIONE EDMUND MACH
Stabilimento : 001 ISTITUTO AGRARIO DI S. MICHELE A/ADIGE
Fabbricato : 001 SEDE ISTITUTO
Area : TG. 009 NUOVO CONVITTO

Data stima : 31/12/2011

Q.tà	Descrizione
1	PC Matricola : 2303 STANZA-AREA 501
1	VIDEO Matricola : 2304 STANZA-AREA 501
1	PERSONAL COMPUTER Costruttore : PENTIUM II Matricola : 901355 CONVITTO
5	PERSONAL COMPUTER Costruttore : COMPAQ Modello : EVO TM Matricola : 901356 CONVITTO
4	PERSONAL COMPUTER Costruttore : LG Modello : SAM@RA Matricola : 901357 CONVITTO
1	MONITOR PIATTO Costruttore : YASHI Matricola : 901358 CONVITTO
5	MONITOR Costruttore : COMPAQ Matricola : 901359 CONVITTO
2	MONITOR Costruttore : PHILIPS Modello : 107 B Matricola : 901360 CONVITTO
1	MONITOR Costruttore : HP ULTRA Modello : VGA 1280 Matricola : 901361 CONVITTO
1	STAMPANTE Costruttore : HP Modello : DESKJET 6840 Matricola : 901362 CONVITTO
1	STAMPANTE Costruttore : HP Modello : LASERJET 2100 Matricola : 901363 CONVITTO
1	STAMPANTE Costruttore : HP Modello : LASERJET 2200 Matricola : 901364

Società : FONDAZIONE EDMUND MACH
Stabilimento : 001 ISTITUTO AGRARIO DI S. MICHELE A/ADIGE
Fabbricato : 001 SEDE ISTITUTO
Area : TG. 009 NUOVO CONVITTO

Data stima : 31/12/2011

Q.tà	Descrizione
	CONVITTO
1	STAMPANTE Costruttore : HP Modello : DESKJET 650 C Matricola : 901365 CONVITTO
1	MONITOR Costruttore : DIGITAL Modello : PC X AV YZ Matricola : 901370 CONVITTO
1	SCANNER Costruttore : HP Modello : SCANJET 5590 Matricola : 901373 CONVITTO
1	PC PORTATILE Costruttore : ACER Matricola : 901371 CONVITTO
23	COMPUTER PORTATILI Costruttore : DELL Matricola :

Totale AREA

1.456.130,00 V.N.

Società : **FONDAZIONE EDMUND MACH**
Stabilimento : **001 ISTITUTO AGRARIO DI S. MICHELE A/ADIGE**
Fabbricato : **001 SEDE ISTITUTO**
Area : **TG. 070 BENI DI TERZI**

Data stima : **31/12/2011**

Q.tà	Descrizione
1	NMR Modello : AMX 400 Matricola : 0 BENI DI TERZI
1	HPLC Matricola : 0 BENI DI TERZI
1	LIOFILIZZATORE Modello : ALPHA I5 Matricola : 0 BENI DI TERZI
1	HPLC Matricola : 0 BENI DI TERZI
1	SPETTROMETRO DI MASSA Matricola : 0 BENI DI TERZI
1	GASCOMATOGRAFO Matricola : 0 BENI DI TERZI
Totale AREA	
736.400,00 V.N.	

Società : FONDAZIONE EDMUND MACH
Stabilimento : 001 ISTITUTO AGRARIO DI S. MICHELE A/ADIGE
Fabbricato : 001 SEDE ISTITUTO
Area : TG. 080 PESA A PONTE

Data stima : 31/12/2011

Q.tà	Descrizione
1	SEDIA LEGNO Matricola : 900152 C 1 PESA
1	SEDIA LEGNO Matricola : 900153 C 1 PESA
1	MOBILE LEGNO 2 ANTE Matricola : 900154 500x1000 C 1 PESA
1	MOBILE LAMINATO 2 ANTE SCORREVOLI Matricola : 900156 450x1500 C 1 PESA
Totale AREA	
1.600,00 V.N.	

Società : **FONDAZIONE EDMUND MACH**
Stabilimento : **001 ISTITUTO AGRARIO DI S. MICHELE A/ADIGE**
Fabbricato : **001 SEDE ISTITUTO**
Area : **TG. 095 DEPOSITO SOTTOPASSO**

Data stima : **31/12/2011**

Q.tà	Descrizione
1	CONGELATORE PICCOLO Matricola : 7168 C 1 DEPOSITO SOTTO PASSO
1	CONGELATORE PICCOLO Matricola : 7169 C 1 DEPOSITO SOTTO PASSO
1	CONGELATORE Costruttore : JOLLAN Modello : VX 490 Matricola : 7170 A 2 DEPOSITO SOTTO PASSO
1	CONGELATORE A POZZO Costruttore : ARISTON Matricola : 7172 C 1 DEPOSITO SOTTO PASSO
1	CONGELATORE A POZZO Costruttore : REX Matricola : 7173 C 1 DEPOSITO SOTTO PASSO
1	BAGNO SCUOTITORE Matricola : 7176 C 1 DEPOSITO SOTTO PASSO
1	FRIGO BIANCO Costruttore : REX Matricola : 7177 DEPOSITO SOTTO PASSO
1	CONGELATORE BIANCO Matricola : 7178 DEPOSITO SOTTO PASSO
1	CONGELATORE BIANCO Matricola : 7179 DEPOSITO SOTTO PASSO
1	CONGELATORE BIANCO Matricola : 7180 DEPOSITO SOTTO PASSO
1	CONGELATORE BIANCO A POZZO GRANDE Matricola : 7199 DEPOSITO SOTTO PASSO
1	CONGELATORE BIANCO A POZZO GRANDE Matricola : 7200 DEPOSITO SOTTO PASSO

Totale AREA

9.700,00 V.N.

Società : FONDAZIONE EDMUND MACH
 Stabilimento : 001 ISTITUTO AGRARIO DI S. MICHELE A/ADIGE
 Fabbricato : 001 SEDE ISTITUTO
 Area : TG. 096 APPARATI DI RETE

Data stima : 31/12/2011

Q.tà	Descrizione
1	SERVER Costruttore : Dell Modello : PowerEdge 4400 Matricola : 900399 SERVER
1	SERVER Costruttore : Dell Modello : PowerEdge 4400 Matricola : 900400 SERVER
1	SERVER Costruttore : Dell Modello : PowerEdge 2900 Matricola : 900401 SERVER
1	SERVER Costruttore : HP Modello : Server TC 3100 Matricola : 900402 SERVER
1	SERVER Costruttore : HP Modello : ProLiant DL 380 Matricola : 900403 SERVER
1	SERVER Costruttore : HP Modello : ProLiant DL 380 Matricola : 900404 SERVER
1	SERVER Costruttore : HP Modello : ProLiant ML 370 Matricola : 900405 SERVER
1	SERVER Costruttore : HP Modello : ProLiant DL 380 Matricola : 900406 SERVER
1	SERVER Costruttore : HP Modello : ProLiant DL 360 Matricola : 900407 SERVER
1	SERVER Costruttore : HP Modello : ProLiant DL 360 Matricola : 900408 SERVER
1	SERVER Costruttore : HP

Società : FONDAZIONE EDMUND MACH
 Stabilimento : 001 ISTITUTO AGRARIO DI S. MICHELE A/ADIGE
 Fabbricato : 001 SEDE ISTITUTO
 Area : TG. 096 APPARATI DI RETE

Data stima : 31/12/2011

Q.tà	Descrizione
	Modello : ProLiant DL 360 Matricola : 900409 SERVER
1	SERVER Costruttore : HP Modello : ProLiant ML 370 Matricola : 900410 SERVER
1	SERVER Costruttore : HP Modello : ProLiant DL 380 Matricola : 900411 SERVER
1	SERVER Costruttore : HP Modello : ProLiant DL 380 Matricola : 900412 SERVER
1	SERVER Costruttore : HP Modello : ProLiant DL 380 Matricola : 900413 SERVER
1	SERVER Costruttore : HP Modello : ProLiant DL 380 Matricola : 900414 SERVER
1	SERVER Costruttore : HP Modello : ProLiant BL 460c Matricola : 900415 SERVER
1	SERVER Costruttore : HP Modello : ProLiant BL 460c Matricola : 900416 SERVER
1	SERVER Costruttore : HP Modello : ProLiant BL 460c Matricola : 900417 SERVER
1	SERVER Costruttore : HP Modello : ProLiant BL 460c Matricola : 900418 SERVER
1	SWITCH Monastero Sala Quadri Costruttore : 3Com Modello : 4200 Matricola : 900419 APPARATI DI RETE

Società : FONDAZIONE EDMUND MACH
Stabilimento : 001 ISTITUTO AGRARIO DI S. MICHELE A/ADIGE
Fabbricato : 001 SEDE ISTITUTO
Area : TG. 096 APPARATI DI RETE

Data stima : 31/12/2011

Q.tà	Descrizione
1	SWITCH BIC Costruttore : 3Com Modello : 4200 Matricola : 900420 APPARATI DI RETE
1	SWITCH Scuola Costruttore : 3Com Modello : 4200 Matricola : 900421 APPARATI DI RETE
1	SWITCH Fitopatologia Costruttore : 3Com Modello : 4200 Matricola : 900422 APPARATI DI RETE
1	SWITCH Monastero Sala Quadri Costruttore : 3Com Modello : 4200 Matricola : 900423 APPARATI DI RETE
1	SWITCH Monastero Sala Quadri Costruttore : 3Com Modello : 4200 Matricola : 900424 APPARATI DI RETE
1	SWITCH Microvinificazione Costruttore : 3Com Modello : 4200 Matricola : 900425 APPARATI DI RETE
1	SWITCH Cavazza Costruttore : 3Com Modello : 4200 Matricola : 900426 APPARATI DI RETE
1	SWITCH Monastero Sala Quadri Costruttore : 3Com Modello : 3300 Matricola : 900427 APPARATI DI RETE
1	SWITCH Martinelli Costruttore : 3Com Modello : 3300 Matricola : 900428 APPARATI DI RETE
1	SWITCH RIPARAZIONE Costruttore : 3Com Modello : 3300 Matricola : 900429 APPARATI DI RETE
1	SWITCH Container Costruttore : 3Com

Società : FONDAZIONE EDMUND MACH
Stabilimento : 001 ISTITUTO AGRARIO DI S. MICHELE A/ADIGE
Fabbricato : 001 SEDE ISTITUTO
Area : TG. 096 APPARATI DI RETE

Data stima : 31/12/2011

Q.tà	Descrizione
	Modello : 3300 Matricola : 900430 APPARATI DI RETE
1	SWITCH Sperimentale Costruttore : 3Com Modello : 3300 Matricola : 900431 APPARATI DI RETE
1	SWITCH Sperimentale Costruttore : 3Com Modello : 3300 Matricola : 900432 APPARATI DI RETE
1	SWITCH Sperimentale Costruttore : 3Com Modello : 3300 Matricola : 900433 APPARATI DI RETE
1	SWITCH Sperimentale Costruttore : 3Com Modello : 3300 Matricola : 900434 APPARATI DI RETE
1	SWITCH Sperimentale Costruttore : 3Com Modello : 3300 Matricola : 900435 APPARATI DI RETE
1	SWITCH Sperimentale Costruttore : 3Com Modello : 3300 Matricola : 900436 APPARATI DI RETE
1	SWITCH Scuola Costruttore : 3Com Modello : 3300 Matricola : 900437 APPARATI DI RETE
1	SWITCH Scuola Costruttore : 3Com Modello : 3300 Matricola : 900438 APPARATI DI RETE
1	SWITCH Scuola Costruttore : 3Com Modello : 3300 Matricola : 900439 APPARATI DI RETE
1	SWITCH Scuola Costruttore : 3Com Modello : 3300 Matricola : 900440 APPARATI DI RETE

Società : FONDAZIONE EDMUND MACH
Stabilimento : 001 ISTITUTO AGRARIO DI S. MICHELE A/ADIGE
Fabbricato : 001 SEDE ISTITUTO
Area : TG. 096 APPARATI DI RETE

Data stima : 31/12/2011

Q.tà	Descrizione
1	SWITCH Azienda Costruttore : 3Com Modello : 3300 Matricola : 900441 APPARATI DI RETE
1	SWITCH Monastero Sala Quadri Costruttore : 3Com Modello : 3300 Matricola : 900442 APPARATI DI RETE
1	SWITCH Pescicoltura Costruttore : 3Com Modello : 3300 Matricola : 900443 APPARATI DI RETE
1	SWITCH RIPARAZIONE Costruttore : 3Com Modello : 3300 Matricola : 900444 APPARATI DI RETE
1	SWITCH Monastero Sala Server Costruttore : Extreme Modello : Summit7i Matricola : 900445 APPARATI DI RETE
1	SWITCH Monastero Sala Server Costruttore : Extreme Modello : Summit 5i Matricola : 900446 APPARATI DI RETE
1	SWITCH Fienile Costruttore : Extreme Modello : Summit 5i Matricola : 900447 APPARATI DI RETE
1	SWITCH Sperimentale Costruttore : Extreme Modello : Summit 5i Matricola : 900448 APPARATI DI RETE
1	SWITCH Monastero Sala Server Costruttore : Extreme Modello : Summit 400i Matricola : 900449 APPARATI DI RETE
1	SWITCH Martinelli Costruttore : Extreme Modello : Summit 400i Matricola : 900450 APPARATI DI RETE
1	SWITCH Fienile Costruttore : Extreme

Società : FONDAZIONE EDMUND MACH
 Stabilimento : 001 ISTITUTO AGRARIO DI S. MICHELE A/ADIGE
 Fabbricato : 001 SEDE ISTITUTO
 Area : TG. 096 APPARATI DI RETE

Data stima : 31/12/2011

Q.tà	Descrizione
	Modello : Summit 400i Matricola : 900451 APPARATI DI RETE
1	SWITCH Mattivi Costruttore : Extreme Modello : Summit 400i Matricola : 900452 APPARATI DI RETE
1	SWITCH Mattivi Costruttore : Extreme Modello : Summit 400i Matricola : 900453 APPARATI DI RETE
1	SWITCH Fitopatologia Costruttore : Extreme Modello : Summit 400i Matricola : 900454 APPARATI DI RETE
1	SWITCH Monastero Sala Server Costruttore : Extreme Modello : Summit 200i Matricola : 900455 APPARATI DI RETE
1	SWITCH Segreteria Laboratori Costruttore : Cisco Modello : 1900 Matricola : 900456 APPARATI DI RETE
111	PC Costruttore : DELL Matricola :
1	SENSORISTICA PER STAZIONI METEO Costruttore : Nesa s.r.l. Modello : ANS-M2 Ch Matricola :
1	SENSORISTICA PER STAZIONI METEO Costruttore : E2A Modello : E7228:Twin Square Matricola :
1	SENSORISTICA PER STAZIONI METEO Matricola : Datalogger per stazione meteo TMF500 Impianto di monitoraggio e contabiliz energia

Totale AREA **424.300,00** V.N.

Totale FABBRICATO **10.657.800,00** V.N.

Società : FONDAZIONE EDMUND MACH
Stabilimento : 001 ISTITUTO AGRARIO DI S. MICHELE A/ADIGE
Fabbricato : 002 AZIENDA AGRICOLA
Area : TG. 014 CENTRO SPERIMENTALE

Data stima : 31/12/2011

Q.tà	Descrizione
1	CELLA FRIGORIFERA Matricola : 2831 1500x1000xh1700 B 2 STANZA-AREA 532
1	SCAFFALATURA METALLICA Matricola : 900519 2400x600 B 2 STANZA-AREA 506
1	SCAFFALATURA METALLICA Matricola : 900520 6000x500 B 2 STANZA-AREA 506
1	SCAFFALATURA METALLICA Matricola : 900521 4500x600 B 2 STANZA-AREA 506
1	SCAFFALATURA METALLICA Matricola : 900522 4500x600 B 2 STANZA-AREA 506
1	SCAFFALATURA METALLICA Matricola : 900523 2500x600 B 2 STANZA-AREA 506
1	BANCO LABORATORIO Matricola : 900118 B 2 STANZA-AREA 506
1	CARICABATTERIA Costruttore : MATIC Modello : 20 Matricola : 9300 B 2 STANZA-AREA 506
1	SERIE DI TERMOIGROGRAFI Matricola : 900525 C 1 STANZA-AREA 506
1	SERIE DI PLUVIOMETRI Matricola : 900526 C 1 STANZA-AREA 506
1	SERIE DI BAROMETRI Matricola : 900527 C 1 STANZA-AREA 506
1	SERIE DI ATTREZZATURE DI RICAMBIO Matricola : 900528 C 1 STANZA-AREA 506
1	SCAFFALATURA IN METALLO Matricola : 1813 2400x600 C 2 STANZA-AREA 507
1	SCAFFALATURA IN METALLO Matricola : 1814 2400x800

Società : FONDAZIONE EDMUND MACH
Stabilimento : 001 ISTITUTO AGRARIO DI S. MICHELE A/ADIGE
Fabbricato : 002 AZIENDA AGRICOLA
Area : TG. 014 CENTRO SPERIMENTALE

Data stima : 31/12/2011

Q.tà	Descrizione
	C 2 STANZA-AREA 507
1	SCAFFALATURA IN METALLO Matricola : 1815 2400x800 C 2 STANZA-AREA 507
1	SCAFFALATURA IN METALLO Matricola : 1816 500x2400 C 2 STANZA-AREA 507
1	COMPRESSORE CARRELLATO Costruttore : GRAZIA Modello : CT 270 Matricola : 1822 lt. 500 C 2 STANZA-AREA 511
1	SCAFFALATURA IN METALLO Matricola : 900742 3600x500 15 ripiani illuminati C 2 STANZA-AREA 513
1	SCAFFALATURA IN METALLO Matricola : 900743 3600x500 14 ripiani illuminati C 2 STANZA-AREA 513
1	SCAFFALATURA IN METALLO Matricola : 900746 2000x500 8 ripiani C 2 STANZA-AREA 512
1	SCAFFALATURA IN METALLO Matricola : 900748 800x300 4 ripiani C 2 STANZA-AREA 512
1	CARICABATTERIE Matricola : 1826 C 2 STANZA-AREA 510
1	SCAFFALATURA IN METALLO 5 RIPIANI Matricola : 1898 1200x400 C 2 STANZA-AREA 501
1	SCAFFALATURA IN LEGNO 5 RIPIANI Matricola : 1899 500x500xh 1800 C 2 STANZA-AREA 501
1	BILANCIA MECCANICA Costruttore : FULGOR Matricola : 1905 portata kg. 10 C 2 STANZA-AREA 502
1	SCAFFALATURA METALLICA DOPPIA 6 RIPIANI Matricola : 1915 2400x300 C 2 STANZA-AREA 502
1	SISTEMA DI PESATURA MECCANICA a compensazione

Società : FONDAZIONE EDMUND MACH
Stabilimento : 001 ISTITUTO AGRARIO DI S. MICHELE A/ADIGE
Fabbricato : 002 AZIENDA AGRICOLA
Area : TG. 014 CENTRO SPERIMENTALE

Data stima : 31/12/2011

Q.tà	Descrizione
	Matricola : 900749 C 2 STANZA-AREA 502
1	CONDIZIONATORE PORTATILE Costruttore : DE LONGHI Modello : Pinguino Matricola : 1926 B 2 STANZA-AREA 538
1	CONDIZIONATORE PORTATILE Costruttore : DE LONGHI Modello : Pinguino Matricola : 1927 B 2 STANZA-AREA 538
1	VENTILATORE A STELO Matricola : 1932 diam. 500 B 2 STANZA-AREA 538
1	SCALA IN ALLUMINIO 2 GRADINI Matricola : 1935 B 2 STANZA-AREA 558
1	MEGAFONO PORTATILE Costruttore : EASY LINE Modello : MG 80 Matricola : 1936 B 2 STANZA-AREA 558
1	MEGAFONO PORTATILE Costruttore : EASY LINE Modello : MG 80 Matricola : 1937 B 2 STANZA-AREA 558
1	FASCICOLATRICE Costruttore : GBC Modello : IMAGEMAKER Matricola : 1951 B 2 STANZA-AREA 558
1	SPIRALATRICE Costruttore : RIPLA Modello : 22 Matricola : 1979 B 2 STANZA-AREA 558
1	VENTILATORE A STELO Matricola : 1963 B 2 STANZA-AREA 558
1	VENTILATORE A STELO Matricola : 1964 B 2 STANZA-AREA 558
1	SCAFFALATURA IN LEGNO Matricola : 900751 4500x600xh2500 C 2 STANZA-AREA 505
1	SCAFFALATURA IN LEGNO Matricola : 900752 4500x600xh2500

Società : FONDAZIONE EDMUND MACH
Stabilimento : 001 ISTITUTO AGRARIO DI S. MICHELE A/ADIGE
Fabbricato : 002 AZIENDA AGRICOLA
Area : TG. 014 CENTRO SPERIMENTALE

Data stima : 31/12/2011

Q.tà	Descrizione
	C 2 STANZA-AREA 505
1	SCAFFALATURA IN LEGNO Matricola : 900753 6000x900xh2500 C 2 STANZA-AREA 505
10	SCAFFALATURA IN METALLO Matricola : 900754 1250x400xh2200 C 2 STANZA-AREA 501
3	SCAFFALATURA IN METALLO Matricola : 900755 1000x400xh3000 C 2 STANZA-AREA 501
6	SCAFFALATURA IN METALLO Matricola : 900756 1800x400xh2200 C 2 STANZA-AREA 501
2	SCAFFALATURA IN METALLO Matricola : 900757 1200x400xh2200 C 2 STANZA-AREA 501
1	SCAFFALATURA IN METALLO Matricola : 900758 1500x400xh2200 C 2 STANZA-AREA 501
1	FORNO MICROONDE Costruttore : LG Modello : MAYA GRILL Matricola : 2706 B 2 STANZA-AREA 528
1	ARMADIO DI SICUREZZA PER SOLVENTI ED ESPLOSIVI 1 Matricola : 2722 700x1000x2100 B 2 STANZA-AREA 528
1	BANCO DA LABORATORIO PIANO LAMINATO Matricola : 2723 700x 1800 B 2 STANZA-AREA 528
1	BANCO DA LABORATORIO PIANO LAMINATO Matricola : 2726 700x1800 B 2 STANZA-AREA 528
1	BANCO DA LABORATORIO PIANO LAMINATO Matricola : 2736 700x1800 B 2 STANZA-AREA 528
1	BANCO DA LABORATORIO PIANO LAMINATO Matricola : 2737 700x1800 B 2 STANZA-AREA 528
1	BANCO DA LABORATORIO PIANO LAMINATO Matricola : 2741

Società : FONDAZIONE EDMUND MACH
Stabilimento : 001 ISTITUTO AGRARIO DI S. MICHELE A/ADIGE
Fabbricato : 002 AZIENDA AGRICOLA
Area : TG. 014 CENTRO SPERIMENTALE

Data stima : 31/12/2011

Q.tà	Descrizione
	700x1800 B 2 STANZA-AREA 528
1	BANCO DA LABORATORIO PIANO LAMINATO Matricola : 2743 700x1800 B 2 STANZA-AREA 528
1	BANCO DA LABORATORIO PIANO LAMINATO Matricola : 2754 700x1800 B 2 STANZA-AREA 528
1	BANCO DA LABORATORIO PIANO LAMINATO Matricola : 2756 700x1800 B 2 STANZA-AREA 528
1	BANCO DA LABORATORIO PIANO LAMINATO Matricola : 2760 700x1800 B 2 STANZA-AREA 528
1	BANCO DA LABORATORIO PIANO LAMINATO Matricola : 2762 700x1800 B 2 STANZA-AREA 528
1	BANCO DA LABORATORIO PIANO LAMINATO Matricola : 2776 700x1800 B 2 STANZA-AREA 528
1	BANCO DA LABORATORIO PIANO LAMINATO Matricola : 2779 700x1800 B 2 STANZA-AREA 528
1	BANCO DA LABORATORIO PIANO TRATTATO Matricola : 2786 1000x800 B 2 STANZA-AREA 528
1	BANCO DA LABORATORIO PIANO TRATTATO Matricola : 2787 1000x800 B 2 STANZA-AREA 528
1	BANCO DA LABORATORIO Matricola : 2788 1200x800 B 2 STANZA-AREA 528
1	BANCO DA LABORATORIO Matricola : 2791 1800x800 B 2 STANZA-AREA 528
1	BANCO DA LABORATORIO Matricola : 2792 1800x800 B 2 STANZA-AREA 528
1	BANCO DA LABORATORIO Matricola : 2795

Società : FONDAZIONE EDMUND MACH
Stabilimento : 001 ISTITUTO AGRARIO DI S. MICHELE A/ADIGE
Fabbricato : 002 AZIENDA AGRICOLA
Area : TG. 014 CENTRO SPERIMENTALE

Data stima : 31/12/2011

Q.tà	Descrizione
	1800x800 B 2 STANZA-AREA 528
1	BANCO DA LABORATORIO Matricola : 2798 1800x800 B 2 STANZA-AREA 528
1	ARMADIO DI SICUREZZA PER SOLVENTI ED ESPLOSIVI 1 Matricola : 2802 B 2 STANZA-AREA 532
1	BANCO DA LABORATORIO Matricola : 2817 1800x700 B 2 STANZA-AREA 532
1	BANCO DA LABORATORIO Matricola : 2819 1800x700 B 2 STANZA-AREA 532
1	BANCO DA LABORATORIO Matricola : 2821 1800x700 B 2 STANZA-AREA 532
1	BANCO DA LABORATORIO Matricola : 2824 700x700 B 2 STANZA-AREA 532
1	BANCO DA LABORATORIO Matricola : 2825 1800x700 B 2 STANZA-AREA 532
1	BANCO DA LABORATORIO Matricola : 3441 1800x700 B 2 STANZA-AREA 532
1	BANCO DA LABORATORIO Matricola : 3442 1800x700 B 2 STANZA-AREA 532
1	BANCO DA LABORATORIO Matricola : 3445 1800x700 B 2 STANZA-AREA 532
1	BANCO DA LABORATORIO Matricola : 3446 1800x700 B 2 STANZA-AREA 532
1	BANCO DA LABORATORIO Matricola : 3449 1800x700 B 2 STANZA-AREA 532
1	BANCO DA LABORATORIO Matricola : 3450 1800x700

Società : FONDAZIONE EDMUND MACH
Stabilimento : 001 ISTITUTO AGRARIO DI S. MICHELE A/ADIGE
Fabbricato : 002 AZIENDA AGRICOLA
Area : TG. 014 CENTRO SPERIMENTALE

Data stima : 31/12/2011

Q.tà	Descrizione
	B 2 STANZA-AREA 532
1	BANCO DA LABORATORIO Matricola : 3453 1800x700 B 2 STANZA-AREA 532
1	BANCO DA LABORATORIO Matricola : 3454 1800x700 B 2 STANZA-AREA 532
1	BILANCIA MECCANICA Costruttore : GIBERTINI Modello : E 42 Matricola : 3488 B 2 STANZA-AREA 532
1	BILANCIA MECCANICA Costruttore : GIBERTINI Modello : TELCO K5T Matricola : 3489 B 2 STANZA-AREA 532
1	FOTOAUTOMATH Costruttore : WILD Modello : MPS 45 Matricola : 3503 B 2 STANZA-AREA 531
1	PIANO IN MARMO Matricola : 3535 2500x600 B 2 STANZA-AREA 531
1	STUFA ELETTRICA ARIA CALDA Costruttore : IGNIS Matricola : 3540 B 2 STANZA-AREA 531
1	SCAFFALATURA METALLICA 5 RIPIANI Matricola : 900762 400x2000 B 2 STANZA-AREA 537
1	CAVO SONDA Costruttore : IDROLAB Matricola : 3557 B 2 STANZA-AREA 535
1	RETINO PER ZOOPLANCTON 100 MICRON Matricola : 3560 B 2 STANZA-AREA 535
1	RETINO PER ZOOPLANCTON 70 MICRON Matricola : 3561 B 2 STANZA-AREA 535
1	ECOSCANDAGLIO Costruttore : FISH FINDER Modello : APELCO 360 Matricola : 3563 B 2 STANZA-AREA 535
1	SCALA 2 PIOLI IN METALLO

Società : FONDAZIONE EDMUND MACH
Stabilimento : 001 ISTITUTO AGRARIO DI S. MICHELE A/ADIGE
Fabbricato : 002 AZIENDA AGRICOLA
Area : TG. 014 CENTRO SPERIMENTALE

Data stima : 31/12/2011

Q.tà	Descrizione
	Matricola : 3564 B 2 STANZA-AREA 535
1	SCAFFALATURA IN LEGNO Matricola : 900764 C 2 STANZA-AREA 515
1	SCAFFALATURA IN LEGNO Matricola : 900766 Vecchio C 2 STANZA-AREA 514
1	BANCO DA LABORATORIO Matricola : 3634 3000x1200 B 2 STANZA-AREA 526
1	PENETROMETRO Costruttore : TA.XT Modello : PLUS Matricola : 3647 B 2 STANZA-AREA 526
1	TRITURATORE Costruttore : IKA VERKE Modello : MF 10 Matricola : 3654 B 2 STANZA-AREA 526
1	SCAFFALATURA METALLICA Matricola : 900771 600x400 B 2 STANZA-AREA 526
1	BANCO DA LABORATORIO DOPPIO CON PIANO IN ACCIAIO Matricola : 3669 3000x1200 B 2 STANZA-AREA 526
1	MISURATORE DI AREA FOGLIARE Costruttore : DELTA T Modello : SUN SCAN SS1 Matricola : 3697 B 2 STANZA-AREA 526
1	TAGLERINA DA BANCO Costruttore : IDEAL Modello : 1035 Matricola : 3734 B 2 STANZA-AREA CORRIDOIO FRONTE 559
1	VENTILATORE A STELO Costruttore : DGC Matricola : 3741 B 2 STANZA-AREA 549
1	TAVOLA GRAFICA NON IN USO Matricola : 900089 non in uso C 1 STANZA-AREA 548
1	TAVOLA GRAFICA Costruttore : WACOM Matricola : 3775

Società : FONDAZIONE EDMUND MACH
Stabilimento : 001 ISTITUTO AGRARIO DI S. MICHELE A/ADIGE
Fabbricato : 002 AZIENDA AGRICOLA
Area : TG. 014 CENTRO SPERIMENTALE

Data stima : 31/12/2011

Q.tà	Descrizione
	300x500 B 2 STANZA-AREA 548
1	ETICHETTATRICE Costruttore : DATAMAX Modello : ALLEGRO 2 Matricola : 3792 B 2 STANZA-AREA 548
1	TAVOLA GRAFICA Matricola : 3814 B 2 STANZA-AREA 546
1	SCALA METALLICA 4 GRADINI Matricola : 3900 B 2 STANZA-AREA 551
1	STUFA ELETTRICA Costruttore : RADEL Matricola : 3967 B 2 STANZA-AREA 568
1	LAVAGNA LUMINOSA Matricola : 3994 B 2 STANZA-AREA 559
1	RADIO Matricola : 900134 non in uso C 1 STANZA-AREA 560
1	SCONOSCIUTO Costruttore : TECHTRONICS Matricola : 900135 non in uso C 1 STANZA-AREA 560
1	SCONOSCIUTO Costruttore : TECHTRONICS Matricola : 900136 non in uso C 1 STANZA-AREA 560
1	ANEMOMETRO Costruttore : SIAP Matricola : 4306 B 2 STANZA-AREA 563
1	FORATRICE Modello : SLTQ 30 Matricola : 900781 B 2 STANZA-AREA 563
1	STAZIONE DI SALDATURA DI PRECISIONE Modello : ANALOG 60 Matricola : 4319 B 2 STANZA-AREA 563
1	CALIBRATORE Costruttore : LEITZ Matricola : 4331 B 2 STANZA-AREA 565
1	ESPOSIMETRO Costruttore : POLAROID

Società : FONDAZIONE EDMUND MACH
Stabilimento : 001 ISTITUTO AGRARIO DI S. MICHELE A/ADIGE
Fabbricato : 002 AZIENDA AGRICOLA
Area : TG. 014 CENTRO SPERIMENTALE

Data stima : 31/12/2011

Q.tà	Descrizione
	Modello : CU 5 Matricola : 4334 B 2 STANZA-AREA 565
1	SCONOSCIUTO Costruttore : JOBLIFT Modello : CPE 2 Matricola : 4335 B 2 STANZA-AREA 565
1	TEMPORIZZATORE A PARETE Costruttore : HAMA Matricola : 4340 B 2 STANZA-AREA 565
1	SCONOSCIUTO Costruttore : WTW Modello : PB Matricola : 4362 B 2 STANZA-AREA 567
1	CAVO FIBRA OTTICA Matricola : 4383 B 2 STANZA-AREA 567
1	SONAR / ECOSCANDAGLIO Costruttore : FISHFINDER Modello : 250 Matricola : 4386 B 2 STANZA-AREA 567
1	RIFILATRICE Costruttore : TRIM Modello : 130 Matricola : 4389 B 2 STANZA-AREA 569
1	VENTILATORE DA TAVOLO Matricola : 900788 B 2 STANZA-AREA 569
1	VENTILATORE DA TAVOLO Costruttore : TDA ELECTRONICS Matricola : 4453 B 2 STANZA-AREA 570
1	SCALA METALLICA 5+5 GRADINI Matricola : 4477 B 2 STANZA-AREA 572
2	SCI Costruttore : BLIZZARD Matricola : 900791 B 2 STANZA-AREA 572
1	SERIE DI ATTREZZI PER POTATURA PIANTE Matricola : 900792 B 2 STANZA-AREA 572
1	VENTILATORE PORTATILE Matricola : 900794 B 2 STANZA-AREA 576
1	SERIE DI N. 12 TRIVELLE PER PIANTE Costruttore : SUCCHIELLO DI PRESLER

Società : FONDAZIONE EDMUND MACH
Stabilimento : 001 ISTITUTO AGRARIO DI S. MICHELE A/ADIGE
Fabbricato : 002 AZIENDA AGRICOLA
Area : TG. 014 CENTRO SPERIMENTALE

Data stima : 31/12/2011

Q.tà	Descrizione
	Modello : VARIE MISURE Matricola : 900796 B 2 STANZA-AREA 572
1	BUSSOLA Matricola : 900798 B 2 STANZA-AREA 572
1	BINOCOLO Matricola : 900799 B 2 STANZA-AREA 572
1	BINOCOLO Matricola : 900800 B 2 STANZA-AREA 572
1	BUSSOLA Matricola : 900801 B 2 STANZA-AREA 572
1	MOTOSEGA Costruttore : STHILL Modello : D17 Matricola : 4824 B 2 STANZA-AREA 572
1	SCALA TELESCOPICA IN METALLO Matricola : 4839 A 3 STANZA-AREA 572
1	STUFA ELETTRICA Matricola : 4877 B 2 STANZA-AREA 573
1	SERIE DI TERMOSTATI PER REFRIGERATI Matricola :
1	SERIE DI ATTREZZATURE Matricola : C/e da: Ricevitore GPS apparecchio convegno LT 900 ATLL 12000I B. U 9410-001 Ultracongelatore orizzontal Ultracongelatore
1	CELLA CLIMATICA Costruttore : Cavallo s.r.l. Modello : 1400 C.F.L.U. Matricola :
1	BOTTIGLIA DI RUTTNER Matricola : 10476 B 2 STANZA-AREA 516
1	FRIGORIFERO Costruttore : FTD Matricola : 1808 B 2 STANZA-AREA 507
1	CONGELATORE VERTICALE Costruttore : CONFORT Matricola : 1818 B 2 STANZA-AREA 511
1	CONGELATORE VERTICALE 2 ANTE

Società : FONDAZIONE EDMUND MACH
Stabilimento : 001 ISTITUTO AGRARIO DI S. MICHELE A/ADIGE
Fabbricato : 002 AZIENDA AGRICOLA
Area : TG. 014 CENTRO SPERIMENTALE

Data stima : 31/12/2011

Q.tà	Descrizione
	Costruttore : POLARIS Matricola : 1819 B 2 STANZA-AREA 511
1	CONGELATORE Costruttore : LIEBHERR Matricola : 1821 B 2 STANZA-AREA 511
1	CONGELATORE A POZZO Costruttore : REX Matricola : 1823 lt. 1000 B 2 STANZA-AREA 511
1	CONGELATORE VERTICALE Costruttore : SAN GIORGIO Modello : CRYSTAL Matricola : 1824 B 2 STANZA-AREA 511
1	TERMOIGROGRAFO MECCANICO Costruttore : SALMOIRAGHI Matricola : 900747 B 2 STANZA-AREA 512
1	AGITATORE A VIBRAZIONE Costruttore : SHAKER Modello : 709 Matricola : 900083 Non in uso C 1 STANZA-AREA 510
1	FRIGORIFERO Costruttore : ARISTON Matricola : 1857 B 2 STANZA-AREA 520
1	ANALIZZATORE Costruttore : IMAGE MASTER Modello : VDS - CL Matricola : 1873 c/di monitor lcd B 3 STANZA-AREA 527
1	CONGELATORE VERTICALE Costruttore : LIEBHERR Matricola : 1876 B 3 STANZA-AREA 527
1	CONGELATORE VERTICALE Costruttore : WEGA WHITE Matricola : 1878 B 3 STANZA-AREA 527
1	CONGELATORE VERTICALE Costruttore : SAN GIORGIO Modello : CRYSTAL Matricola : 1879 B 2 STANZA-AREA 527
1	CONGELATORE Costruttore : JOUAN

Società : FONDAZIONE EDMUND MACH
Stabilimento : 001 ISTITUTO AGRARIO DI S. MICHELE A/ADIGE
Fabbricato : 002 AZIENDA AGRICOLA
Area : TG. 014 CENTRO SPERIMENTALE

Data stima : 31/12/2011

Q.tà	Descrizione
	Modello : VX 570 S Matricola : 1894 B 2 STANZA-AREA 501
1	CONGELATORE Costruttore : SAN GIORGIO Modello : CRISTAL Matricola : 1895 B 2 STANZA-AREA 501
1	CONGELATORE VERTICALE Costruttore : BOSH Matricola : 1908 B 2 STANZA-AREA 502
1	FRIGO CONGELATORE Matricola : 1909 non in uso C 1 STANZA-AREA 502
1	FRIGO CONGELATORE Costruttore : REX Matricola : 1910 B 2 STANZA-AREA 502
1	CONGELATORE Costruttore : SAN GIORNO Modello : Memo Matricola : 1911 non in uso C 1 STANZA-AREA 502
1	AUTOCLAVE Costruttore : PBI Matricola : 1997 B 2 STANZA-AREA 530
1	AUTOCLAVE Costruttore : PBI Matricola : 1998 B 2 STANZA-AREA 530
1	BAGNO TERMOSTATATO Costruttore : MPM INST Modello : M 428 BD Matricola : 1999 B 2 STANZA-AREA 530
1	SISTEMA DI DEMINERALIZZAZIONE Costruttore : ELIX Matricola : 2000 B 2 STANZA-AREA 530
1	DEMINERALIZZATORE Costruttore : RIOS Matricola : 2641 B 3 STANZA-AREA 530
1	FABBRICATORE DI GHIACCIO Costruttore : AMS Matricola : 2642 B 2 STANZA-AREA 530
1	LAVAVETRERIA

Società : FONDAZIONE EDMUND MACH
Stabilimento : 001 ISTITUTO AGRARIO DI S. MICHELE A/ADIGE
Fabbricato : 002 AZIENDA AGRICOLA
Area : TG. 014 CENTRO SPERIMENTALE

Data stima : 31/12/2011

Q.tà	Descrizione
	Costruttore : SMEG Modello : GW 4050 Matricola : 2643 B 2 STANZA-AREA 530
1	STUFA TERMOSTATICA Modello : M 710 Matricola : 2644 B 2 STANZA-AREA 530
1	STUFA TERMOSTATICA Costruttore : VISMARA Matricola : 2645 B 2 STANZA-AREA 530
1	STUFA TERMOSTATICA Costruttore : CARLO ERBA Modello : 1500 Matricola : 2646 B 2 STANZA-AREA 530
1	STUFA TERMOSTATICA Costruttore : VISMARA Matricola : 2647 B 2 STANZA-AREA 530
1	STUFA TERMOSTATICA Costruttore : VISMARA Modello : TPA 250 B Matricola : 2648 B 2 STANZA-AREA 530
1	STUFA TERMOSTATICA Costruttore : VISMARA Modello : TPA 250 B Matricola : 2649 B 2 STANZA-AREA 530
1	LAVELLO IN ACCIAIO INOX 2 VASCHE Matricola : 2652 2000x900 B 2 STANZA-AREA 530
1	BANCO IN ACCIAIO INOX 4 ANTE Matricola : 2655 2000x500 B 2 STANZA-AREA 530
1	BANCO IN ACCIAIO INOX 2 ANTE SCORREVOLI Matricola : 2656 2000x900 B 2 STANZA-AREA 530
1	CELLA PER ELETTROFORESI Costruttore : OWL Matricola : 2660 B 2 STANZA-AREA 528
1	CELLA PER ELETTROFORESI Costruttore : OWL Matricola : 2661 B 2 STANZA-AREA 528
1	CELLA PER ELETTROFORESI

Società : FONDAZIONE EDMUND MACH
Stabilimento : 001 ISTITUTO AGRARIO DI S. MICHELE A/ADIGE
Fabbricato : 002 AZIENDA AGRICOLA
Area : TG. 014 CENTRO SPERIMENTALE

Data stima : 31/12/2011

Q.tà	Descrizione
	Costruttore : VARI GEL Matricola : 2663 B 2 STANZA-AREA 528
1	CELLA PER ELETTROFORESI Costruttore : HORIZON Modello : 2025 Matricola : 2664 B 2 STANZA-AREA 528
1	ALIMENTATORE PER CELLE ELETTROFORESI Costruttore : BIORAD Modello : POWER PAC 3000 Matricola : 2665 B 2 STANZA-AREA 528
1	ALIMENTATORE PER CELLE ELETTROFORESI Costruttore : BIORAD Modello : POWER PAC 3000 Matricola : 2666 B 2 STANZA-AREA 528
1	ALIMENTATORE PER CELLE ELETTROFORESI Costruttore : BIORAD Modello : POWER PAC 3000 Matricola : 2667 B 2 STANZA-AREA 528
1	ALIMENTATORE PER CELLE ELETTROFORESI Costruttore : BIORAD Modello : POWER PAC 200 Matricola : 2668 B 2 STANZA-AREA 528
1	TRANSILLUMINATORE Costruttore : BIORAD Matricola : 2669 B 2 STANZA-AREA 528
1	TRANSILLUMINATORE Costruttore : BIORAD Matricola : 2671 B 2 STANZA-AREA 528
1	CONGELATORE VETRICALE Costruttore : REX Matricola : 2684 B 2 STANZA-AREA 528
1	CONGELATORE VETRICALE Costruttore : REX Matricola : 2685 B 2 STANZA-AREA 528
1	CONGELATORE VETRICALE Costruttore : AEG Modello : ARCOS Matricola : 2686 B 2 STANZA-AREA 528
1	CONGELATORE VETRICALE Costruttore : AEG Modello : ARCOS

Società : FONDAZIONE EDMUND MACH
Stabilimento : 001 ISTITUTO AGRARIO DI S. MICHELE A/ADIGE
Fabbricato : 002 AZIENDA AGRICOLA
Area : TG. 014 CENTRO SPERIMENTALE

Data stima : 31/12/2011

Q.tà	Descrizione
	Matricola : 2687 B 2 STANZA-AREA 528
1	CENTRIFUGA Costruttore : EPPENDORF Modello : 5801 R Matricola : 2688 B 2 STANZA-AREA 528
1	BILANCIA ELETTRONICA Costruttore : SCALTEC Modello : SPB 32 Matricola : 2689 B 2 STANZA-AREA 528
1	TERMOCILATORE Costruttore : ABI System Modello : 9700 PRC Matricola : 2691 B 2 STANZA-AREA 528
1	AGITATORE Costruttore : FALC Matricola : 2692 B 2 STANZA-AREA 528
1	AGITATORE PER PIASTRE Costruttore : RETSCH Modello : MM 3000 Matricola : 2693 B 2 STANZA-AREA 528
1	TERMOCILATORE Costruttore : BIOMETRA Modello : T3 Matricola : 2694 B 2 STANZA-AREA 528
1	CENTRIFUGA PER PROVETTE Matricola : 2695 B 2 STANZA-AREA 528
1	AGITATORE A PIASTRA ORIZZONTALE Costruttore : FAKE Modello : KS 250 Matricola : 2696 B 2 STANZA-AREA 528
1	TERMOCILATORE Costruttore : FALC Matricola : 2697 B 2 STANZA-AREA 528
1	PHMETRO Costruttore : HANNA Modello : HI 223 Matricola : 2698 B 2 STANZA-AREA 528
1	CENTRIFUGA Costruttore : EPPENDORF Matricola : 2699 con 3 rotori

Società : FONDAZIONE EDMUND MACH
Stabilimento : 001 ISTITUTO AGRARIO DI S. MICHELE A/ADIGE
Fabbricato : 002 AZIENDA AGRICOLA
Area : TG. 014 CENTRO SPERIMENTALE

Data stima : 31/12/2011

Q.tà	Descrizione
	B 2 STANZA-AREA 528
1	TERMOCICLATORE Costruttore : ROCHE Modello : REAL TIME LC 480 Matricola : 2701 B 3 STANZA-AREA 528
1	TERMOCICLATORE Costruttore : BIOMETRA Matricola : 2704 B 2 STANZA-AREA 528
1	TERMOCICLATORE Costruttore : BIOMETRA Matricola : 2705 B 3 STANZA-AREA 528
1	TERMOCICLATORE Costruttore : ABI Modello : 9700 Matricola : 2707 B 2 STANZA-AREA 528
1	LIOFILIZZATORE Costruttore : SCANVAC Modello : COOLSAFE Matricola : 2708 c/di pompa per vuoto B 3 STANZA-AREA 528
1	SPETTROMETRO Costruttore : GENE QUANT PRO Matricola : 2710 B 2 STANZA-AREA 528
1	SISTEMA PER ELETTROFORESI Costruttore : BIORAD Modello : FIGE Matricola : 2711 c/di alimentatore, cella, sistema di raffreddamento, pompa B 2 STANZA-AREA 528
1	CELLA PER ELETTROFORESI VERTICALE Costruttore : LIFE TECH Modello : 52 Matricola : 2712 B 2 STANZA-AREA 528
1	CELLA PER ELETTROFORESI VERTICALE Costruttore : LIFE TECH Modello : 52 Matricola : 2713 B 2 STANZA-AREA 528
1	CELLA PER ELETTROFORESI VERTICALE Costruttore : LIFE TECH Modello : 52 Matricola : 2714 B 2 STANZA-AREA 528
1	CELLA PER ELETTROFORESI VERTICALE Costruttore : LIFE TECH

Società : FONDAZIONE EDMUND MACH
Stabilimento : 001 ISTITUTO AGRARIO DI S. MICHELE A/ADIGE
Fabbricato : 002 AZIENDA AGRICOLA
Area : TG. 014 CENTRO SPERIMENTALE

Data stima : 31/12/2011

Q.tà	Descrizione
	Modello : 52 Matricola : 2715 B 2 STANZA-AREA 528
1	CELLA PER ELETTROFORESI Costruttore : HORIZON Matricola : 2716 B 2 STANZA-AREA 528
1	LAVELLO IN ACCIAIO INOX 2 VASCHE Matricola : 2717 900x1800 B 2 STANZA-AREA 528
1	CAPPA ASPIRATA Matricola : 2720 900x1800 B 2 STANZA-AREA 528
1	CONTENITORE AZOTO LIQUIDO Matricola : 2751 diam. 350 B 2 STANZA-AREA 528
1	LAVELLO IN ACCIAIO INOX 1 VASCA Matricola : 2752 1200x600 B 2 STANZA-AREA 528
1	CAPPA ASPIRATA Matricola : 2804 1800x700xh2500 B 2 STANZA-AREA 532
1	LAVELLO IN ACCIAIO INOX 2 VASCHE Matricola : 2807 1800x800 B 2 STANZA-AREA 532
1	CAPPA ASPIRATA STERILE Costruttore : STERIL POLARIS Matricola : 2828 1200x700xh2200 B 2 STANZA-AREA 532
1	CONGELATORE VETRICALE Costruttore : LIEBHERR Matricola : 2830 B 3 STANZA-AREA 532
1	CONGELATORE VERTICALE Costruttore : BOSCH Matricola : 2834 B 3 STANZA-AREA 532
1	PHMETRO Costruttore : CRISON Modello : GLP 21 Matricola : 3458 B 2 STANZA-AREA 532
1	AGITATORE MAGNETICO A PIASTRA RISCALDATA Costruttore : PBI Modello : ARB0

Società : FONDAZIONE EDMUND MACH
Stabilimento : 001 ISTITUTO AGRARIO DI S. MICHELE A/ADIGE
Fabbricato : 002 AZIENDA AGRICOLA
Area : TG. 014 CENTRO SPERIMENTALE

Data stima : 31/12/2011

Q.tà	Descrizione
	Matricola : 3461 B 2 STANZA-AREA 532
1	TERMOCICLATORE Costruttore : EPPENDORF Modello : EP GRADIENT S Matricola : 3462 B 2 STANZA-AREA 532
1	TERMOCICLATORE Costruttore : BIOMETRA Matricola : 3463 B 3 STANZA-AREA 532
1	CENTRIFUGA Costruttore : EPPENDORF Modello : 5415 D Matricola : 3464 B 3 STANZA-AREA 532
1	AGITATORE A VIBRAZIONE Costruttore : PBI Matricola : 3465 B 2 STANZA-AREA 532
1	TERMOCICLATORE Costruttore : EPPENDORF Modello : TERMOSTAT PLUS Matricola : 3466 B 2 STANZA-AREA 532
1	TERMOCICLATORE Costruttore : EPPENDORF Matricola : 3467 B 2 STANZA-AREA 532
1	TERMOCICLATORE Costruttore : ABI SYSTEM Modello : 9700 Matricola : 3468 B 3 STANZA-AREA 532
1	PHMETRO Costruttore : CRISON Modello : GLP 21 Matricola : 3469 B 2 STANZA-AREA 532
1	AGITATORE MAGNETICO Costruttore : AGE Matricola : 3470 B 2 STANZA-AREA 532
1	PHMETRO Costruttore : AMEL INST. Matricola : 3471 B 3 STANZA-AREA 532
1	FRIGORIFERO Costruttore : CANDY Matricola : 3473 B 2 STANZA-AREA 532
1	CELLA PER ELETTROFORESI

Società : FONDAZIONE EDMUND MACH
Stabilimento : 001 ISTITUTO AGRARIO DI S. MICHELE A/ADIGE
Fabbricato : 002 AZIENDA AGRICOLA
Area : TG. 014 CENTRO SPERIMENTALE

Data stima : 31/12/2011

Q.tà	Descrizione
	Matricola : 3474 B 2 STANZA-AREA 532
1	CELLA PER ELETTROFORESI Matricola : 3475 B 2 STANZA-AREA 532
1	CELLA PER ELETTROFORESI Matricola : 3476 B 3 STANZA-AREA 532
1	ALIMENTATORE PER CELLE ELETTROFORESI Costruttore : APELEX Modello : PS 305 Matricola : 3477 B 2 STANZA-AREA 532
1	ALIMENTATORE PER CELLE ELETTROFORESI Costruttore : APELEX Modello : PS 305 Matricola : 3478 B 3 STANZA-AREA 532
1	CELLA PER ELETTROFORESI Matricola : 3479 B 2 STANZA-AREA 532
1	CENTRIFUGA REFRIGERATA Costruttore : ALC Modello : PK 121 R Matricola : 3480 B 3 STANZA-AREA 532
1	SPETTROMETRO Costruttore : BECKMAN COULTER Modello : DU 800 Matricola : 3483 B 2 STANZA-AREA 532
1	BAGNO AD ULTRASUONI Costruttore : BRANSON Modello : 1310 Matricola : 3484 B 3 STANZA-AREA 532
1	PHMETRO Costruttore : RADIOMETER Modello : PHM 82 Matricola : 3485 B 2 STANZA-AREA 532
1	CONDUCIMETRO ELETTRICO Costruttore : AMEL Modello : 133 Matricola : 3486 B 2 STANZA-AREA 532
1	BILANCIA ELETTRONICA Costruttore : SIEMENS Modello : EXTENDED Matricola : 3487 B 2 STANZA-AREA 532
1	CENTRIFUGA

Società : FONDAZIONE EDMUND MACH
Stabilimento : 001 ISTITUTO AGRARIO DI S. MICHELE A/ADIGE
Fabbricato : 002 AZIENDA AGRICOLA
Area : TG. 014 CENTRO SPERIMENTALE

Data stima : 31/12/2011

Q.tà	Descrizione
	Costruttore : HERAEUS Matricola : 3491 B 2 STANZA-AREA 532
1	BAGNO TERMOSTATATO Costruttore : FALC Matricola : 3492 B 2 STANZA-AREA 532
1	MICROSCOPIO INVERSO Costruttore : WILD Modello : M15 Matricola : 3493 B 2 STANZA-AREA 531
1	SPETTROMETRO Costruttore : CECIL Modello : DE 2000 Matricola : 3494 B 2 STANZA-AREA 532
1	SONDA MULTIPARAMETRICA Costruttore : HYDROLAB Matricola : 3495 B 2 STANZA-AREA 532
1	TURBIDIMETRO Costruttore : DELTA OHM Matricola : 3496 B 3 STANZA-AREA 532
1	PHMETRO Costruttore : WTW Modello : 3401 Matricola : 3497 B 2 STANZA-AREA 532
1	OSSIMETRO Costruttore : WTW Modello : 330 Matricola : 3498 B 2 STANZA-AREA 532
1	SPETTROFOTOMETRO Costruttore : HACH Modello : DR 2000 Matricola : 3499 B 2 STANZA-AREA 532
1	MICROSCOPIO INVERSO Costruttore : LEICA Modello : DMIL Matricola : 3500 B 3 STANZA-AREA 531
1	MICROSCOPIO Costruttore : LEITZ Modello : DIAPLAN Matricola : 3501 B 3 STANZA-AREA 531
1	STEREOMICROSCOPIO Costruttore : WILD

Società : FONDAZIONE EDMUND MACH
Stabilimento : 001 ISTITUTO AGRARIO DI S. MICHELE A/ADIGE
Fabbricato : 002 AZIENDA AGRICOLA
Area : TG. 014 CENTRO SPERIMENTALE

Data stima : 31/12/2011

Q.tà	Descrizione
	Modello : 420 Matricola : 3502 B 2 STANZA-AREA 531
1	ILLUMINATORE Costruttore : WILD Modello : INTROLUX 5000 Matricola : 3504 B 2 STANZA-AREA 531
1	STEREOMICROSCOPIO Costruttore : WILD Modello : M 8 Matricola : 3505 B 2 STANZA-AREA 531
1	ILLUMINATORE Costruttore : WILD Matricola : 3506 B 2 STANZA-AREA 531
1	MICROSCOPIO INVERSO Costruttore : LEICA Modello : DMI RV Matricola : 3507 B 2 STANZA-AREA 531
1	SISTEMA MICROIMMAGINE Matricola : 3508 c/di computer monitor lettore stampante B 2 STANZA-AREA 531
1	MICROSCOPIO Costruttore : LEICA Modello : DMLB Matricola : 3509 B 2 STANZA-AREA 531
1	SISTEMA IMMAGINE Costruttore : LEICA Modello : IM 1000 Matricola : 3510 c/di computer monitor telecamera B 3 STANZA-AREA 531
1	MICROSCOPIO Costruttore : OLYMPUS Modello : BX 51 Matricola : 3511 B 3 STANZA-AREA 531
1	MICROSCOPIO Costruttore : LEITZ Modello : DIAPLAN Matricola : 3512 B 2 STANZA-AREA 531
1	STEREOMICROSCOPIO Costruttore : WILD Modello : M 3 Matricola : 3513 B 2 STANZA-AREA 531

Società : FONDAZIONE EDMUND MACH
Stabilimento : 001 ISTITUTO AGRARIO DI S. MICHELE A/ADIGE
Fabbricato : 002 AZIENDA AGRICOLA
Area : TG. 014 CENTRO SPERIMENTALE

Data stima : 31/12/2011

Q.tà	Descrizione
1	STEREOMICROSCOPIO Costruttore : LEICA Modello : MZ 125 Matricola : 3514 c/di illuminatore B 3 STANZA-AREA 531
1	STEREOMICROSCOPIO Costruttore : CARL ZEISS Matricola : 3515 B 2 STANZA-AREA 531
1	MICROSCOPIO Costruttore : KYOWA Matricola : 3516 B 2 STANZA-AREA 531
1	MICROMETRO ORIZZONTALE Costruttore : REICHTERR WIEN Matricola : 3517 B 2 STANZA-AREA 531
1	LAVELLO IN ACCIAIO INOX 2 VASCHE Matricola : 3520 1200x800 B 2 STANZA-AREA 531
1	BOTTIGLIA RUTTNER Matricola : 3558 litri 2,7 B 2 STANZA-AREA 535
1	RADIOMETRO Costruttore : LICOR Modello : LI 250A Matricola : 3559 con cavo B 2 STANZA-AREA 535
1	OSSIMETRO Costruttore : YSI Modello : 50 Matricola : 3562 B 2 STANZA-AREA 535
1	DISTANZIOMETRO DIGITALE Costruttore : LEIKA Modello : DISTO LITE Matricola : 3566 B 2 STANZA-AREA 536
1	TERMOSTATO INCUBATORE Modello : M 91 Matricola : 3570 B 2 STANZA-AREA 536
1	TERMOSTATO INCUBATORE Modello : M 91 Matricola : 3571 B 3 STANZA-AREA 536
1	LUXOMETRO Costruttore : DELTA OM

Società : FONDAZIONE EDMUND MACH
Stabilimento : 001 ISTITUTO AGRARIO DI S. MICHELE A/ADIGE
Fabbricato : 002 AZIENDA AGRICOLA
Area : TG. 014 CENTRO SPERIMENTALE

Data stima : 31/12/2011

Q.tà	Descrizione
	Modello : HD 2102.1 Matricola : 3572 B 3 STANZA-AREA 536
1	STORDITORE PORTATILE Matricola : 3602 B 2 STANZA-AREA 510
1	STORDITORE A MOTORE Matricola : 3603 B 2 STANZA-AREA 510
1	SCONOSCIUTO Costruttore : BENIN Modello : ELKMANN Matricola : 3604 B 2 STANZA-AREA 510
1	TERMOSTATO Costruttore : BATTIGELLI Modello : SA Matricola : 3606 NON IN USO C 1 STANZA-AREA 515
1	CAPPA ASPIRATA Matricola : 3609 1800x700 B 2 STANZA-AREA 526
1	LAVELLO CERAMICA 2 VASCHE Matricola : 3612 1200x500 B 2 STANZA-AREA 526
1	FRIGORIFERO Costruttore : PBI Matricola : 3614 B 3 STANZA-AREA 526
1	BAGNO TERMOSTATATO Costruttore : PBI Matricola : 3615 B 3 STANZA-AREA 526
1	SPETTROMETRO UV Costruttore : SHIMADZU Modello : UV 1601 Matricola : 3639 B 2 STANZA-AREA 526
1	PHMETRO Costruttore : HANNA Modello : HI 223 Matricola : 3642 B 3 STANZA-AREA 526
1	AGITATORE MAGNETICO A PIASTRA RISCALDATA Costruttore : HEIDOLPH Modello : MR 3001 Matricola : 3643 B 2 STANZA-AREA 526
1	PHMETRO

Società : FONDAZIONE EDMUND MACH
Stabilimento : 001 ISTITUTO AGRARIO DI S. MICHELE A/ADIGE
Fabbricato : 002 AZIENDA AGRICOLA
Area : TG. 014 CENTRO SPERIMENTALE

Data stima : 31/12/2011

Q.tà	Descrizione
	Costruttore : WTW Modello : 340i Matricola : 3644 B 3 STANZA-AREA 526
1	BILANCIA Costruttore : SARTORIUS Modello : CP 3223 S Matricola : 3645 B 3 STANZA-AREA 526
1	BILANCIA Costruttore : SARTORIUS Modello : CP 225 DOCE Matricola : 3646 B 3 STANZA-AREA 526
1	AGITATORE A VIBRAZIONE Costruttore : PBI Modello : VIBROMIX Matricola : 3650 B 2 STANZA-AREA 526
1	PIASTRA RISCALDANTE Costruttore : FALC Matricola : 3651 B 2 STANZA-AREA 526
1	AGITATORE Costruttore : IKA VERKE Modello : T 25 Matricola : 3652 B 3 STANZA-AREA 526
1	ALIMENTATORE PER CELLE ELETTROFORESI Costruttore : BIORAD Modello : POWER PAC 3000 Matricola : 3653 B 3 STANZA-AREA 526
1	CELLA PER ELETTROFORESI Matricola : 3655 B 2 STANZA-AREA 526
1	ALIMENTATORE PER CELLE ELETTROFORESI Costruttore : BIORAD Matricola : 3656 B 2 STANZA-AREA 526
1	FRIGO CONGELATORE Costruttore : ZANUSSI Matricola : 3657 B 2 STANZA-AREA 526
1	CONGELATORE Costruttore : REX Modello : RV 350 PR Matricola : 3658 B 2 STANZA-AREA 526
1	LAVELLO IN ACCIAIO INOX 1 VASCA Matricola : 3666 1000x500

Società : FONDAZIONE EDMUND MACH
Stabilimento : 001 ISTITUTO AGRARIO DI S. MICHELE A/ADIGE
Fabbricato : 002 AZIENDA AGRICOLA
Area : TG. 014 CENTRO SPERIMENTALE

Data stima : 31/12/2011

Q.tà	Descrizione
	B 2 STANZA-AREA 526
1	BILANCIA ELETTRONICA Costruttore : METTLER TOLEDO Modello : B 154 Matricola : 3674 B 2 STANZA-AREA 526
1	CENTRIFUGA Costruttore : EPPENDORF Modello : 5810 R Matricola : 3675 B 3 STANZA-AREA 526
1	STUFA TERMOSTATATA Costruttore : WTC Matricola : 3676 B 2 STANZA-AREA 526
1	BILANCIA ELETTRONICA Costruttore : CERN Matricola : 3677 B 3 STANZA-AREA 526
1	MICROTOMO Costruttore : LEITZ Matricola : 3678 B 2 STANZA-AREA 526
1	MISCELATORE AZOTO/ANIDRIDE CARBONICA Costruttore : WALZ Modello : GMA-2 Matricola : 3679 B 2 STANZA-AREA 526
1	ANALIZZATORE ANIDRIDE CARB/ACQUA Costruttore : WALZ Modello : CMS 400 Matricola : 3680 c/di cuvetta e trappola per umidità B 2 STANZA-AREA 526
1	FLUORIMETRO PORTATILE Costruttore : WALZ Modello : PMA 2000 Matricola : 3681 B 2 STANZA-AREA 526
1	SISTEMA DI MAPPATURA DI VIGORE Matricola : 3684 c/di datalog asta con sensori luce filtrati B 2 STANZA-AREA 526
1	STARIVO REPRO Matricola : 3685 B 2 STANZA-AREA 526
1	ALIMENTATORE PER CELLE ELETTROFORESI Costruttore : KERT Modello : 25 A Matricola : 3690 B 2 STANZA-AREA 526
1	SPETTRORADIOMETRO

Società : FONDAZIONE EDMUND MACH
Stabilimento : 001 ISTITUTO AGRARIO DI S. MICHELE A/ADIGE
Fabbricato : 002 AZIENDA AGRICOLA
Area : TG. 014 CENTRO SPERIMENTALE

Data stima : 31/12/2011

Q.tà	Descrizione
	Costruttore : SENLAR NET Modello : EPP 2000 Matricola : 3695 c/di lampada (15943) B 3 STANZA-AREA 526
1	FLUORIMETRO PORTATILE Costruttore : WALZ Modello : PAM 210 Matricola : 3696 B 2 STANZA-AREA 526
1	ANALIZZATORE Costruttore : WALZ Modello : HCM 1000 Matricola : 3698 B 2 STANZA-AREA 526
1	CALIBRO ELETTRONICO Modello : BM 85 E Matricola : 3812 B 2 STANZA-AREA 546
1	COMMUTATORE Costruttore : MATSUJAMA Matricola : 900774 B 2 STANZA-AREA 543
1	COMMUTATORE Costruttore : MATSUJAMA Matricola : 900775 B 2 STANZA-AREA 543
1	TERMOMETRO INFRAROSSI Costruttore : IRTEC Matricola : 4261 B 2 STANZA-AREA 561
1	ALIMENTATORE PER CELLE ELETTROFORESI Costruttore : KERT Matricola : 4297 B 2 STANZA-AREA 563
1	ALIMENTATORE PER CELLE ELETTROFORESI Costruttore : KERT Matricola : 4298 B 2 STANZA-AREA 563
1	MISURATORE DI PRESSIONE Costruttore : TORRICELLI Matricola : 4305 B 2 STANZA-AREA 563
1	BAROGRAFO Costruttore : WILH LAMBRECHT Matricola : 4307 B 2 STANZA-AREA 563
1	CAMERA TERMICA SISTEMA FLIR Matricola : 4317 A 3 STANZA-AREA 563
1	ALIMENTATORE PER CELLE ELETTROFORESI Matricola : 900779

Società : FONDAZIONE EDMUND MACH
Stabilimento : 001 ISTITUTO AGRARIO DI S. MICHELE A/ADIGE
Fabbricato : 002 AZIENDA AGRICOLA
Area : TG. 014 CENTRO SPERIMENTALE

Data stima : 31/12/2011

Q.tà	Descrizione
	B 2 STANZA-AREA 563
1	ALIMENTATORE PER CELLE ELETTROFORESI Matricola : 900780 B 2 STANZA-AREA 563
1	MULTIMETRO DIGITALE DI PRECISIONE Costruttore : KEITHLEY Modello : 2000 Matricola : 4318 B 2 STANZA-AREA 563
1	LAVELLO ACCIAIO INOX 2 VASCHE 2 ANTE Matricola : 4337 900x400 B 2 STANZA-AREA 565
1	MISURATORE Costruttore : SONTEK Matricola : 4384 B 2 STANZA-AREA 567
1	ANALIZZATORE DI ACQUA Costruttore : HYDROLAB Modello : SURVEIOR Matricola : 4387 con sonda B 2 STANZA-AREA 567
1	MULTIMETRO DIGITALE Matricola : 900785 B 2 STANZA-AREA 567
1	FRIGO CONGELATORE Costruttore : ARISTON Matricola : 4478 A 3 STANZA-AREA 572
1	FRIGO CONGELATORE Costruttore : INDESIT Matricola : 4479 B 2 STANZA-AREA 572
1	STUFA DI ESSICAZIONE Costruttore : BINDER Matricola : 4480 A 3 STANZA-AREA 572
1	RILEVATORE ULTRASUONI Costruttore : PETERSSON Modello : D230 Matricola : 4835 A 3 STANZA-AREA 575
1	MICROSCOPIO BINOCULARE Costruttore : NIKON Modello : SMZ 800 Matricola : 4836 c/di illuminatore, alimentatore B 2 STANZA-AREA 575
1	SISTEMA DIAGNOSTICO PER PIANTE Costruttore : PICUS Matricola : 4822

Società : FONDAZIONE EDMUND MACH
Stabilimento : 001 ISTITUTO AGRARIO DI S. MICHELE A/ADIGE
Fabbricato : 002 AZIENDA AGRICOLA
Area : TG. 014 CENTRO SPERIMENTALE

Data stima : 31/12/2011

Q.tà	Descrizione
	A 3 STANZA-AREA 572
1	SONDA / MARTELLO DENDROMETRICO Matricola : 900797 B 2 STANZA-AREA 572
1	IPSOMETRO Costruttore : VERTEX Modello : 3 Matricola : 900802 B 2 STANZA-AREA 572
1	IPSOMETRO Costruttore : VERTEX Modello : 3 Matricola : 900803 B 2 STANZA-AREA 572
1	PHMETRO / CONDUCIMETRO Costruttore : WTW Modello : 340 I Matricola : 4825 A 3 STANZA-AREA 572
1	RILEVATORE IMPULSI Costruttore : IML Matricola : 4826 B 2 STANZA-AREA 572
1	FRIGORIFERO Costruttore : ARISTON Matricola : 4885 B 2 STANZA-AREA 573
1	SISTEMA RESISTOGRAFICO Costruttore : IML Modello : F 400 S Matricola : 4895 completo di accessori B 2 STANZA-AREA 573
1	SERIE DI STRUMENTI DA LABOTATORIO Matricola : C/i da: Helios Vibrometro Laser Portatilir AKTApurifier Acquity UPLC PDA CHEF-DRI ICHILLERRSY220/240V Biorob QIAcube Camera climatica ESPEC Mod Unità base sonda OCEAN SEVEN316Plus Crowth Chamber KBW 400
1	BIOANALIZZATORE Costruttore : Agilent Technologies Italia S.p.A. Matricola :
1	STRUMENTO RESPIRAZIONE SUOLO Costruttore : Ecosearch Modello : Li-Cor 8100 Matricola :

Società : FONDAZIONE EDMUND MACH
Stabilimento : 001 ISTITUTO AGRARIO DI S. MICHELE A/ADIGE
Fabbricato : 002 AZIENDA AGRICOLA
Area : TG. 014 CENTRO SPERIMENTALE

Data stima : 31/12/2011

Q.tà	Descrizione
1	ULTRACENTRIFUGA Costruttore : Beckman Coulter Matricola :
1	ANALIZZATORE DI CO2 Costruttore : Ecosearch srl Modello : Li-7200 Matricola :
1	SERIE DI STRUMENTI DA LABORATORIO Matricola : Liofilizzatore Fermentatore Biostat Arplus 2MO LEICA DM2500 Microscopio Ultrafreezer Verticale ECOGRAFO modello MYLAB ONE VET 8674 titromatic 2S 2B titolat universale c 1000 Thermal cycler 96 W System
1	MOBILE METALLICO 2 ANTE Matricola : 9299 1000x500xh2000 B 2 STANZA-AREA 506
1	TAVOLO LAMINATO Matricola : 900524 1100x2500 B 2 STANZA-AREA 506
1	SCRIVANIA LAMINATA CON CASSETTIERA Matricola : 1809 900x1600 C 2 STANZA-AREA 507
1	SCRIVANIA LAMINATA CON CASSETTIERA Matricola : 1810 900x1600 C 2 STANZA-AREA 507
1	SGABELLO LEGNO Matricola : 1811 C 2 STANZA-AREA 507
1	TAVOLO LEGNO Matricola : 1812 500x700 C 2 STANZA-AREA 507
1	MOBILE METALLICO 2 ANTE Matricola : 1817 1000x400xh1800 C 2 STANZA-AREA 507
1	MOBILE METALLICO 2 ANTE Matricola : 1820 1000x400xh1800 C 2 STANZA-AREA 511
1	TAVOLO LAMINATO Matricola : 900744 700x700 C 2 STANZA-AREA 513
1	SGABELLO IN LEGNO

Società : FONDAZIONE EDMUND MACH
Stabilimento : 001 ISTITUTO AGRARIO DI S. MICHELE A/ADIGE
Fabbricato : 002 AZIENDA AGRICOLA
Area : TG. 014 CENTRO SPERIMENTALE

Data stima : 31/12/2011

Q.tà	Descrizione
	Matricola : 900745 C 2 STANZA-AREA 513
1	TAVOLO CARRELLATO CON SISTEMA DI ILLUMINAZIONE E Costruttore : T. ALGA Matricola : 3608 C 2 STANZA-AREA 512
1	ARMADIO IN LEGNO VERNICIATO Matricola : 1825 250x700 C 2 STANZA-AREA 510
1	LAVAGNA MAGNETICA Costruttore : NOBO Matricola : 1827 B 2 STANZA-AREA 522
1	MOBILE LIBRERIA IN LEGNO Matricola : 1828 2300x500xh1500 B 2 STANZA-AREA 522
1	SCRIVANIA LEGNO CON ALLUNGO Matricola : 1829 1100x2400 B 2 STANZA-AREA 522
1	TAVOLINO LEGNO Matricola : 1830 450x900xh1200 B 2 STANZA-AREA 522
1	CASSETTIERA LEGNO 4 CASSETTI CON RUOTE Matricola : 1831 B 2 STANZA-AREA 522
1	SEDIA CON RUOTE BRACCIOLI IMBOTTITA Matricola : 1832 B 2 STANZA-AREA 522
1	SEDUTA ERGONOMICA CARRELLATA Matricola : 1833 B 2 STANZA-AREA 522
1	CASSETTIERA LEGNO 4 CASSETTI CON RUOTE Matricola : 1834 B 2 STANZA-AREA 522
1	SEDIA METALLO E SIMILPELLE Matricola : 1838 B 2 STANZA-AREA 522
1	SEDIA METALLO E SIMILPELLE Matricola : 1839 B 2 STANZA-AREA 522
1	SEDIA METALLO E SIMILPELLE Matricola : 1840 B 2 STANZA-AREA 522
1	SEDIA METALLO E SIMILPELLE Matricola : 1841 B 2 STANZA-AREA 522
1	TAVOLO IN LEGNO LUCIDO

Società : FONDAZIONE EDMUND MACH
Stabilimento : 001 ISTITUTO AGRARIO DI S. MICHELE A/ADIGE
Fabbricato : 002 AZIENDA AGRICOLA
Area : TG. 014 CENTRO SPERIMENTALE

Data stima : 31/12/2011

Q.tà	Descrizione
	Matricola : 1842 3000x900 B 2 STANZA-AREA 522
1	SEDIA METALLO E SIMILPELLE Matricola : 1843 B 2 STANZA-AREA 522
1	SEDIA METALLO E SIMILPELLE Matricola : 1844 B 2 STANZA-AREA 522
1	SEDIA METALLO E SIMILPELLE Matricola : 1845 B 2 STANZA-AREA 522
1	APPENDI ABITI Matricola : 1846 B 2 STANZA-AREA 519
1	MOBILE LAMINATO 12 ANTE Matricola : 1847 800x600xh500 B 2 STANZA-AREA 519
1	ARMADIO LAMINATO 6 ANTE Matricola : 1849 2700x400x2000 B 2 STANZA-AREA 519
1	MOBILE LAMINATO 2 CASSETTI Matricola : 1850 400x1100x1000 B 2 STANZA-AREA 520
1	SCRIVANIA LAMINATA ERGONOMICA Matricola : 1852 2200x1000 B 2 STANZA-AREA 520
1	CASSETTIERA LEGNO 3 CASSETTI CON RUOTE Matricola : 1853 B 2 STANZA-AREA 520
1	SEDIA CON RUOTE BRACCIOLI Matricola : 1854 B 2 STANZA-AREA 520
1	MOBILE LAMINATO 4+4 ANTE Matricola : 1858 2000x400xh3300 B 2 STANZA-AREA 520
1	SCRIVANIA LAMINATA ERGONOMICA Matricola : 1859 2200x1100 B 2 STANZA-AREA 520
1	CASSETTIERA LEGNO 3 CASSETTI CON RUOTE Matricola : 1860 B 2 STANZA-AREA 520
1	SEDIA CON RUOTE BRACCIOLI IMBOTTITA Matricola : 1865 B 2 STANZA-AREA 520

Società : FONDAZIONE EDMUND MACH
Stabilimento : 001 ISTITUTO AGRARIO DI S. MICHELE A/ADIGE
Fabbricato : 002 AZIENDA AGRICOLA
Area : TG. 014 CENTRO SPERIMENTALE

Data stima : 31/12/2011

Q.tà	Descrizione
1	SEDIA IMBOTTITA Matricola : 1866 B 2 STANZA-AREA 520
1	SEDIA IMBOTTITA Matricola : 1867 B 2 STANZA-AREA 520
1	SEDIA METALLO E SIMILPELLE Matricola : 1868 B 2 STANZA-AREA 520
1	APPENDI ABITI Matricola : 1869 B 2 STANZA-AREA 527
1	TAVOLO LAMINATO Matricola : 1870 700x1100 B 2 STANZA-AREA 527
1	SGABELLO GIREVOLE LEGNO Matricola : 1871 B 2 STANZA-AREA 527
1	MOBILE LAMINATO 2 CASSETTI Matricola : 1872 500x1000h500 B 2 STANZA-AREA 527
1	MOBILE LAMINATO 2 ANTE SCORREVOLI Matricola : 1874 500x1600xh1100 B 2 STANZA-AREA 527
1	MOBILE METALLICO 2 ANTE SCORREVOLI Matricola : 1875 1500x500xh2000 B 2 STANZA-AREA 527
1	MOBILE LAMINATO 2 ANTE SCORREVOLI Matricola : 1877 1600x500x2000 B 2 STANZA-AREA 527
1	MOBILE LAMINATO 4 ANTE Matricola : 1880 2000x500xh2000 B 2 STANZA-AREA 527
1	TONDINO LEGNO METALLO 4 CASSETTI Matricola : 1881 1100x600 B 2 STANZA-AREA 527
1	LIBRERIA A GIORNO LEGNO Matricola : 1882 2400x250xh1900 B 2 STANZA-AREA 527
1	APPENDI ABITI Matricola : 1883 B 2 STANZA-AREA 527
1	APPENDI ABITI

Società : FONDAZIONE EDMUND MACH
Stabilimento : 001 ISTITUTO AGRARIO DI S. MICHELE A/ADIGE
Fabbricato : 002 AZIENDA AGRICOLA
Area : TG. 014 CENTRO SPERIMENTALE

Data stima : 31/12/2011

Q.tà	Descrizione
	Matricola : 1884 B 2 STANZA-AREA 527
1	SEDIA METALLO E SIMILPELLE Matricola : 1885 C 2 STANZA-AREA 501
1	SEDIA METALLO E SIMILPELLE Matricola : 1886 C 2 STANZA-AREA 501
1	SEDIA METALLO E SIMILPELLE Matricola : 1887 C 2 STANZA-AREA 501
1	SEDIA METALLO E SIMILPELLE Matricola : 1888 C 2 STANZA-AREA 501
1	SEDIA METALLO E SIMILPELLE Matricola : 1889 C 2 STANZA-AREA 501
1	TAVOLO LEGNO Matricola : 1890 700x1800 C 2 STANZA-AREA 501
1	TAVOLO LEGNO Matricola : 1891 1000x500 C 2 STANZA-AREA 501
1	TAVOLO LEGNO Matricola : 1892 500x1200 C 2 STANZA-AREA 501
1	ARMADIO SPOGLIATOIO METALLICO 4 ANTE Matricola : 1893 C 2 STANZA-AREA 501
1	MOBILE LEGNO Matricola : 1897 500x1100xh1800 C 2 STANZA-AREA 501
1	SCRIVANIA LAMINATA CON CASSETTIERA Matricola : 1900 1000x2000 C 2 STANZA-AREA 502
1	ARMADIO LAMINATO 2 ANTE 8 CASSETTI Matricola : 1901 400x800xh1000 C 2 STANZA-AREA 502
1	SEDIA IN LEGNO Matricola : 1902 C 2 STANZA-AREA 502
1	SEDIA IN LEGNO Matricola : 1903 C 2 STANZA-AREA 502
1	SEDIA IMBOTTITA

Società : FONDAZIONE EDMUND MACH
Stabilimento : 001 ISTITUTO AGRARIO DI S. MICHELE A/ADIGE
Fabbricato : 002 AZIENDA AGRICOLA
Area : TG. 014 CENTRO SPERIMENTALE

Data stima : 31/12/2011

Q.tà	Descrizione
	Matricola : 1906 C 2 STANZA-AREA 502
1	SEDIA IMBOTTITA Matricola : 1907 C 2 STANZA-AREA 502
1	MOBILE IN LEGNO 4 ANTE Matricola : 1912 2000x400xh1800 C 2 STANZA-AREA 502
1	MOBILE IN LEGNO 4 ANTE Matricola : 1913 2000x500xh1100 C 2 STANZA-AREA 502
1	PENSILE IN LEGNO SMALTATO Matricola : 1914 1600x400xh800 C 2 STANZA-AREA 502
1	TAVOLINO LAMINATO Matricola : 1917 800x800 B 2 STANZA-AREA 538
1	DIVANO SIMILPELLE 2 POSTI Matricola : 1918 B 2 STANZA-AREA 538
1	DIVANO SIMILPELLE 2 POSTI Matricola : 1919 B 2 STANZA-AREA 538
1	TAVOLINO LAMINATO Matricola : 1920 500x500 B 2 STANZA-AREA 538
1	MOBILE LAMINATO 8 ANTE Matricola : 1922 4000x400xh1500 B 2 STANZA-AREA 538
1	MOBILE LAMINATO ESPOSITORE Matricola : 1923 900x400xh1500 B 2 STANZA-AREA 538
1	TAVOLO DATTILO Matricola : 1924 600x1100 B 2 STANZA-AREA 538
1	MOBILE LAMINATO 2 ANTE Matricola : 1928 1000x400xh1100 B 2 STANZA-AREA 538
1	TAVOLO LAMINATO Matricola : 1931 500x1200 B 2 STANZA-AREA 538

Società : FONDAZIONE EDMUND MACH
Stabilimento : 001 ISTITUTO AGRARIO DI S. MICHELE A/ADIGE
Fabbricato : 002 AZIENDA AGRICOLA
Area : TG. 014 CENTRO SPERIMENTALE

Data stima : 31/12/2011

Q.tà	Descrizione
1	APPENDI ABITI Matricola : 1933 B 2 STANZA-AREA 558
1	MOBILE LAMINATO 10 ANTE Matricola : 1934 5000x400xh2600 B 2 STANZA-AREA 558
1	SCRIVANIA CON ALLUNGO LAMINATA Matricola : 1938 800x1800 B 2 STANZA-AREA 558
1	CASSETTIERA METALLO 3 CASSETTI CON RUOTE Matricola : 1939 B 2 STANZA-AREA 558
1	SEDIA IMBOTTITA Matricola : 1940 B 2 STANZA-AREA 558
1	SCRIVANIA CON ALLUNGO LAMINATA Matricola : 1943 800x1800 B 2 STANZA-AREA 558
1	CASSETTIERA METALLO 3 CASSETTI CON RUOTE Matricola : 1944 B 2 STANZA-AREA 558
1	SEDIA IMBOTTITA Matricola : 1945 B 2 STANZA-AREA 558
1	LAMPADA A BRACCIO IN INOX Matricola : 1948 B 2 STANZA-AREA 558
1	CASSETTIERA METALLO 4 CASSETTI CON RUOTE Matricola : 1950 B 2 STANZA-AREA 558
1	SCRIVANIA CON ALLUNGO LAMINATA Matricola : 1952 800x1800 B 2 STANZA-AREA 558
1	CASSETTIERA METALLO 3 CASSETTI CON RUOTE Matricola : 1953 B 2 STANZA-AREA 558
1	SEDIA CON RUOTE BRACCIOLI IMBOTTITA Matricola : 1954 B 2 STANZA-AREA 558
1	TAVOLO IN LEGNO Matricola : 1978 500x1000 B 2 STANZA-AREA 558
1	TAVOLO IN LEGNO Matricola : 1961 300x500 B 2 STANZA-AREA 558

Società : FONDAZIONE EDMUND MACH
Stabilimento : 001 ISTITUTO AGRARIO DI S. MICHELE A/ADIGE
Fabbricato : 002 AZIENDA AGRICOLA
Area : TG. 014 CENTRO SPERIMENTALE

Data stima : 31/12/2011

Q.tà	Descrizione
1	MOBILE METALLICO 2 ANTE SCORREVOLI Matricola : 1965 1400x2000 B 2 STANZA-AREA 558
1	SCRIVANIA CON ALLUNGO LAMINATA Matricola : 1966 800x1800 B 2 STANZA-AREA 558
1	SEDIA IMBOTTITA Matricola : 1967 B 2 STANZA-AREA 558
1	LAMPADA DA TAVOLO Matricola : 1970 B 2 STANZA-AREA 558
1	SCRIVANIA CON ALLUNGO LAMINATA Matricola : 1971 800x1800 B 2 STANZA-AREA 558
1	CASSETTIERA METALLO 3 CASSETTI CON RUOTE Matricola : 1972 B 2 STANZA-AREA 558
1	SEDIA CON RUOTE BRACCIOLI IMBOTTITA Matricola : 1973 B 2 STANZA-AREA 558
1	LAMPADA DA TAVOLO Matricola : 1976 B 2 STANZA-AREA 558
1	MOBILE LAMINATO 2 ANTE Matricola : 1981 1400x400 B 2 STANZA-AREA 558
1	SCRIVANIA CON ALLUNGO LAMINATA Matricola : 1982 1800x800 B 2 STANZA-AREA 558
1	CASSETTIERA METALLO 3 CASSETTI CON RUOTE Matricola : 1983 B 2 STANZA-AREA 558
1	SEDIA CON RUOTE BRACCIOLI IMBOTTITA Matricola : 1984 B 2 STANZA-AREA 558
1	LAMPADA DA TAVOLO Matricola : 1988 B 2 STANZA-AREA 558
1	MODULO FRONT DESK LAMINATO Matricola : 1990 4000x300xh1200 B 2 STANZA-AREA 558
1	CASSETTIERA METALLO 3 CASSETTI CON RUOTE Matricola : 1991 B 2 STANZA-AREA 558

Società : FONDAZIONE EDMUND MACH
Stabilimento : 001 ISTITUTO AGRARIO DI S. MICHELE A/ADIGE
Fabbricato : 002 AZIENDA AGRICOLA
Area : TG. 014 CENTRO SPERIMENTALE

Data stima : 31/12/2011

Q.tà	Descrizione
1	SEDIA CON RUOTE BRACCIOLI IMBOTTITA Matricola : 1992 B 2 STANZA-AREA 558
1	MOBILE LAMINATO 3 RIPIANI Matricola : 1993 400x600xh800 B 2 STANZA-AREA 558
1	LAMPADA DA TAVOLO Matricola : 1996 B 2 STANZA-AREA 558
1	MOBILE PENSILE IN ACCIAIO INOX Matricola : 2650 1800x400 B 2 STANZA-AREA 530
1	MOBILE IN ACCIAIO INOX 4 ANTE Matricola : 2651 2000x500x800 B 2 STANZA-AREA 530
1	MOBILE LAMINATO SOTTOBANCO 1 ANTA Matricola : 2653 900x300 B 2 STANZA-AREA 530
1	MOBILE LAMINATO SOTTOBANCO 2 ANTE Matricola : 2654 1600x900 B 2 STANZA-AREA 530
1	TAVOLO Matricola : 2657 600x1100 B 2 STANZA-AREA 530
1	SEDIA IN LEGNO Matricola : 2658 B 2 STANZA-AREA 530
1	MOBILE LAMINATO SOTTOBANCO 2 ANTE Matricola : 2718 900x1000 B 2 STANZA-AREA 528
1	MOBILE LAMINATO SOTTOBANCO 1 ANTE Matricola : 2719 300x900 B 2 STANZA-AREA 528
1	MOBILE LAMINATO 2 ANTE Matricola : 2721 700x1000x2100 B 2 STANZA-AREA 528
1	MOBILE LAMINATO SOTTOBANCO 2 ANTE Matricola : 2724 1200x700 B 2 STANZA-AREA 528
1	MOBILE LAMINATO SOTTOBANCO 1 ANTE Matricola : 2725

Società : FONDAZIONE EDMUND MACH
Stabilimento : 001 ISTITUTO AGRARIO DI S. MICHELE A/ADIGE
Fabbricato : 002 AZIENDA AGRICOLA
Area : TG. 014 CENTRO SPERIMENTALE

Data stima : 31/12/2011

Q.tà	Descrizione
	600x700 B 2 STANZA-AREA 528
1	MOBILE LAMINATO SOTTOBANCO 2 ANTE Matricola : 2727 1200x700 B 2 STANZA-AREA 528
1	SGABELLO GIREVOLE LEGNO Matricola : 2728 B 2 STANZA-AREA 528
1	SGABELLO GIREVOLE LEGNO Matricola : 2729 B 2 STANZA-AREA 528
1	SGABELLO GIREVOLE LEGNO Matricola : 2730 B 2 STANZA-AREA 528
1	SGABELLO GIREVOLE LEGNO Matricola : 2731 B 2 STANZA-AREA 528
1	SEDIA IN LEGNO CON RUOTE Matricola : 2732 B 2 STANZA-AREA 528
1	MOBILE LAMINATO SOTTOBANCO 2 ANTE Matricola : 2733 1200x700 B 2 STANZA-AREA 528
1	CASSETTIERA LAMINATA 4 CASSETTI Matricola : 2734 700x600 B 2 STANZA-AREA 528
1	MOBILE LAMINATO SOTTOBANCO 2 ANTE Matricola : 2735 1200x700 B 2 STANZA-AREA 528
1	CASSETTIERA LAMINATA 4 CASSETTI Matricola : 2738 700x600 B 2 STANZA-AREA 528
1	MOBILE LAMINATO SOTTOBANCO 2 ANTE Matricola : 2739 1200x700 B 2 STANZA-AREA 528
1	CASSETTIERA LAMINATA 4 CASSETTI Matricola : 2740 700x600 B 2 STANZA-AREA 528
1	MOBILE LAMINATO SOTTOBANCO 2 ANTE Matricola : 2742 1200x700 B 2 STANZA-AREA 528
1	CASSETTIERA LAMINATA 4 CASSETTI Matricola : 2744

Società : FONDAZIONE EDMUND MACH
Stabilimento : 001 ISTITUTO AGRARIO DI S. MICHELE A/ADIGE
Fabbricato : 002 AZIENDA AGRICOLA
Area : TG. 014 CENTRO SPERIMENTALE

Data stima : 31/12/2011

Q.tà	Descrizione
	B 2 STANZA-AREA 528
1	MOBILE LAMINATO SOTTOBANCO 1 ANTA Matricola : 2745 700x600 B 2 STANZA-AREA 528
1	SGABELLO GIREVOLE LEGNO Matricola : 2746 B 2 STANZA-AREA 528
1	SGABELLO GIREVOLE LEGNO Matricola : 2747 B 2 STANZA-AREA 528
1	SGABELLO GIREVOLE LEGNO Matricola : 2748 B 2 STANZA-AREA 528
1	SGABELLO GIREVOLE LEGNO Matricola : 2749 B 2 STANZA-AREA 528
1	SGABELLO GIREVOLE LEGNO Matricola : 2750 B 2 STANZA-AREA 528
1	MOBILE LAMINATO SOTTOBANCO 1 ANTA Matricola : 2753 600x700 B 2 STANZA-AREA 528
1	CASSETTIERA LAMINATA 4 CASSETTI Matricola : 2755 B 2 STANZA-AREA 528
1	MOBILE LAMINATO SOTTOBANCO 2 ANTE Matricola : 2757 1200x700 B 2 STANZA-AREA 528
1	MOBILE LAMINATO SOTTOBANCO 2 ANTE Matricola : 2758 1200x700 B 2 STANZA-AREA 528
1	CASSETTIERA LAMINATA 4 CASSETTI Matricola : 2759 600x700 B 2 STANZA-AREA 528
1	CASSETTIERA LAMINATA 4 CASSETTI Matricola : 2761 600x700 B 2 STANZA-AREA 528
1	MOBILE LAMINATO SOTTOBANCO 2 ANTE Matricola : 2763 1200x700 B 2 STANZA-AREA 528
1	CASSETTIERA LAMINATA 4 CASSETTI Matricola : 2764 600x700 B 2 STANZA-AREA 528

Società : FONDAZIONE EDMUND MACH
Stabilimento : 001 ISTITUTO AGRARIO DI S. MICHELE A/ADIGE
Fabbricato : 002 AZIENDA AGRICOLA
Area : TG. 014 CENTRO SPERIMENTALE

Data stima : 31/12/2011

Q.tà	Descrizione
1	SGABELLO RUOTATO Matricola : 2765 B 2 STANZA-AREA 528
1	SGABELLO GIREVOLE LEGNO Matricola : 2766 B 2 STANZA-AREA 528
1	SGABELLO GIREVOLE LEGNO Matricola : 2767 B 2 STANZA-AREA 528
1	SGABELLO GIREVOLE LEGNO Matricola : 2768 B 2 STANZA-AREA 528
1	SGABELLO GIREVOLE LEGNO Matricola : 2769 B 2 STANZA-AREA 528
1	SGABELLO GIREVOLE LEGNO Matricola : 2770 B 2 STANZA-AREA 528
1	SGABELLO GIREVOLE LEGNO Matricola : 2771 B 2 STANZA-AREA 528
1	SGABELLO GIREVOLE LEGNO Matricola : 2772 B 2 STANZA-AREA 528
1	SGABELLO RUOTATO Matricola : 2773 B 2 STANZA-AREA 528
1	SGABELLO GIREVOLE LEGNO Matricola : 2774 B 2 STANZA-AREA 528
1	CASSETTIERA LAMINATA 4 CASSETTI Matricola : 2775 600x700 B 2 STANZA-AREA 528
1	MOBILE LAMINATO SOTTOBANCO 2 ANTE Matricola : 2777 1200x700 B 2 STANZA-AREA 528
1	MOBILE LAMINATO SOTTOBANCO 2 ANTE Matricola : 2778 1200x700 B 2 STANZA-AREA 528
1	CASSETTIERA LAMINATA 4 CASSETTI Matricola : 2780 600x700 B 2 STANZA-AREA 528
1	SGABELLO RUOTATO Matricola : 2781 B 2 STANZA-AREA 528
1	SGABELLO GIREVOLE LEGNO Matricola : 2782

Società : FONDAZIONE EDMUND MACH
Stabilimento : 001 ISTITUTO AGRARIO DI S. MICHELE A/ADIGE
Fabbricato : 002 AZIENDA AGRICOLA
Area : TG. 014 CENTRO SPERIMENTALE

Data stima : 31/12/2011

Q.tà	Descrizione
	B 2 STANZA-AREA 528
1	SGABELLO GIREVOLE LEGNO Matricola : 2783 B 2 STANZA-AREA 528
1	SGABELLO GIREVOLE LEGNO Matricola : 2784 B 2 STANZA-AREA 528
1	SGABELLO GIREVOLE LEGNO Matricola : 2785 B 2 STANZA-AREA 528
1	MOBILE LAMINATO SOTTOBANCO 2 ANTE Matricola : 2789 1200x700 B 2 STANZA-AREA 528
1	MOBILE LAMINATO SOTTOBANCO 2 ANTE Matricola : 2790 1200x700 B 2 STANZA-AREA 528
1	MOBILE LAMINATO SOTTOBANCO 1 ANTA Matricola : 2793 800x700 B 2 STANZA-AREA 528
1	CASSETTIERA LAMINATA 4 CASSETTI Matricola : 2794 600x700 B 2 STANZA-AREA 528
1	MOBILE LAMINATO SOTTOBANCO 2 ANTE Matricola : 2796 1200x700 B 2 STANZA-AREA 528
1	CASSETTIERA LAMINATA 4 CASSETTI Matricola : 2797 600x700 B 2 STANZA-AREA 528
1	MOBILE LAMINATO SOTTOBANCO 2 ANTE Matricola : 2799 1200x700 B 2 STANZA-AREA 528
1	CASSETTIERA LAMINATA 3 CASSETTI Matricola : 2800 400x500 B 2 STANZA-AREA 528
1	MOBILE 1 CASSETTO 1 ANTA Matricola : 2801 400x400 B 2 STANZA-AREA 528
1	MOBILE LAMINATO 2 ANTE Matricola : 2803 800x500xh2200 B 2 STANZA-AREA 532
1	MOBILE LAMINATO 2 ANTE

Società : FONDAZIONE EDMUND MACH
Stabilimento : 001 ISTITUTO AGRARIO DI S. MICHELE A/ADIGE
Fabbricato : 002 AZIENDA AGRICOLA
Area : TG. 014 CENTRO SPERIMENTALE

Data stima : 31/12/2011

Q.tà	Descrizione
	Matricola : 2805 1200x700 B 2 STANZA-AREA 532
1	MOBILE LAMINATO 1 ANTA Matricola : 2806 600x700 B 2 STANZA-AREA 532
1	MOBILE LAMINATO 1 ANTA Matricola : 2808 600x700 B 2 STANZA-AREA 532
1	MOBILE LAMINATO 2 ANTE Matricola : 2809 1200x700 B 2 STANZA-AREA 532
1	CASSETTIERA LAMINATA 4 CASSETTI Matricola : 2810 700x600 B 2 STANZA-AREA 532
1	TAVOLO LAMINATO Matricola : 2811 1400x700 B 2 STANZA-AREA 532
1	SEDIA CON BRACCIOLI Matricola : 2812 B 2 STANZA-AREA 532
1	MOBILE ANTE IN VETRO SCORREVOLI Matricola : 2813 1900x300xh1000 B 2 STANZA-AREA 532
1	MOBILE ANTE IN VETRO SCORREVOLI Matricola : 2814 1900x300xh1000 B 2 STANZA-AREA 532
1	SCRIVANIA LAMINATA Matricola : 2815 1300x800 B 2 STANZA-AREA 532
1	SEDIA IMBOTTITA Matricola : 2816 B 2 STANZA-AREA 532
1	MOBILE LAMINATO 2 ANTE Matricola : 2818 1200x700 B 2 STANZA-AREA 532
1	MOBILE LAMINATO 2 ANTE Matricola : 2820 1200x700 B 2 STANZA-AREA 532
1	MOBILE LAMINATO 2 ANTE Matricola : 2822 1200x700

Società : FONDAZIONE EDMUND MACH
Stabilimento : 001 ISTITUTO AGRARIO DI S. MICHELE A/ADIGE
Fabbricato : 002 AZIENDA AGRICOLA
Area : TG. 014 CENTRO SPERIMENTALE

Data stima : 31/12/2011

Q.tà	Descrizione
	B 2 STANZA-AREA 532
1	CASSETTIERA LAMINATA 4 CASSETTI Matricola : 2823 600x700 B 2 STANZA-AREA 532
1	MOBILE LAMINATO 2 ANTE Matricola : 2826 1200x700 B 2 STANZA-AREA 532
1	MOBILE LAMINATO 1 ANTA Matricola : 2827 600x700 B 2 STANZA-AREA 532
1	SGABELLO GIREVOLE LEGNO Matricola : 2829 B 2 STANZA-AREA 532
1	CASSETTIERA LAMINATA 4 CASSETTI Matricola : 2832 B 2 STANZA-AREA 532
1	APPENDI ABITI Matricola : 2833 B 2 STANZA-AREA 532
1	CASSETTIERA LAMINATA 4 CASSETTI Matricola : 2835 600x700 B 2 STANZA-AREA 532
1	SGABELLO GIREVOLE LEGNO Matricola : 2836 B 2 STANZA-AREA 532
1	SGABELLO GIREVOLE LEGNO Matricola : 2837 B 2 STANZA-AREA 532
1	SGABELLO GIREVOLE LEGNO Matricola : 2838 B 2 STANZA-AREA 532
1	SGABELLO GIREVOLE LEGNO Matricola : 2839 B 2 STANZA-AREA 532
1	SGABELLO GIREVOLE LEGNO Matricola : 2840 B 2 STANZA-AREA 532
1	MOBILE LAMINATO 2 ANTE Matricola : 3443 1200x700 B 2 STANZA-AREA 532
1	MOBILE LAMINATO 2 ANTE Matricola : 3444 1200x700 B 2 STANZA-AREA 532
1	MOBILE LAMINATO 2 ANTE Matricola : 3447

Società : FONDAZIONE EDMUND MACH
Stabilimento : 001 ISTITUTO AGRARIO DI S. MICHELE A/ADIGE
Fabbricato : 002 AZIENDA AGRICOLA
Area : TG. 014 CENTRO SPERIMENTALE

Data stima : 31/12/2011

Q.tà	Descrizione
	1200x700 B 2 STANZA-AREA 532
1	MOBILE LAMINATO 2 ANTE Matricola : 3448 1200x700 B 2 STANZA-AREA 532
1	MOBILE LAMINATO 2 ANTE Matricola : 3451 1200x700 B 2 STANZA-AREA 532
1	MOBILE LAMINATO 2 ANTE Matricola : 3452 1200x700 B 2 STANZA-AREA 532
1	MOBILE LAMINATO 2 ANTE Matricola : 3455 1200x700 B 2 STANZA-AREA 532
1	MOBILE LAMINATO 2 ANTE Matricola : 3456 1200x700 B 2 STANZA-AREA 532
1	CASSETTIERA LAMINATA 4 CASSETTI Matricola : 3457 600x700 B 2 STANZA-AREA 532
1	MOBILE METALLICO 2 ANTE SCORREVOLI Matricola : 3518 1200x500xh1000 B 2 STANZA-AREA 531
1	MOBILE METALLICO 2 ANTE VETRO Matricola : 3519 1200x500xh2000 B 2 STANZA-AREA 531
1	MOBILE LAMINATO 1 ANTA Matricola : 3521 800x350 B 2 STANZA-AREA 531
1	MOBILE LAMINATO 2 ANTE Matricola : 3522 1200x700 B 2 STANZA-AREA 531
1	SCRIVANIA LAMINATA Matricola : 3523 1500x800 B 2 STANZA-AREA 531
1	CASSETTIERA PLASTICA 8 CASSETTI Matricola : 3524 B 2 STANZA-AREA 531
1	SGABELLO ERGONOMICO IMBOTTITO Matricola : 3525 B 2 STANZA-AREA 531

Società : FONDAZIONE EDMUND MACH
Stabilimento : 001 ISTITUTO AGRARIO DI S. MICHELE A/ADIGE
Fabbricato : 002 AZIENDA AGRICOLA
Area : TG. 014 CENTRO SPERIMENTALE

Data stima : 31/12/2011

Q.tà	Descrizione
1	SGABELLO ERGONOMICO IMBOTTITO Matricola : 3526 B 2 STANZA-AREA 531
1	SGABELLO ERGONOMICO IMBOTTITO Matricola : 3527 B 2 STANZA-AREA 531
1	SGABELLO ERGONOMICO IMBOTTITO Matricola : 3528 B 2 STANZA-AREA 531
1	SGABELLO GIREVOLE LEGNO Matricola : 3529 B 2 STANZA-AREA 531
1	SEDIA IMBOTTITA CON RUOTE Matricola : 3530 B 2 STANZA-AREA 531
1	SEDIA IMBOTTITA CON RUOTE Matricola : 3531 B 2 STANZA-AREA 531
1	SEDIA IMBOTTITA CON RUOTE Matricola : 3532 B 2 STANZA-AREA 531
1	SGABELLO GIREVOLE LEGNO Matricola : 3533 B 2 STANZA-AREA 531
1	TAVOLO IN METALLO E MARMO Matricola : 3534 5000x600 B 2 STANZA-AREA 531
1	MOBILE PENSILE IN LEGNO A GIORNO Matricola : 3536 800x300 B 2 STANZA-AREA 531
1	MOBILE PENSILE IN LEGNO A GIORNO Matricola : 3537 800x300 B 2 STANZA-AREA 531
1	TAVOLO IN METALLO E MARMO Matricola : 3538 1200x700 B 2 STANZA-AREA 531
1	TAVOLO LAMINATO Matricola : 3539 900x700 B 2 STANZA-AREA 531
1	MOBILE LAMINATO 3 CASSETTI Matricola : 3541 800x700xh600 B 2 STANZA-AREA 531
1	MOBILE PENSILE IN LEGNO A GIORNO Matricola : 3542 800X300

Società : FONDAZIONE EDMUND MACH
Stabilimento : 001 ISTITUTO AGRARIO DI S. MICHELE A/ADIGE
Fabbricato : 002 AZIENDA AGRICOLA
Area : TG. 014 CENTRO SPERIMENTALE

Data stima : 31/12/2011

Q.tà	Descrizione
	B 2 STANZA-AREA 531
1	MOBILE PENSILE IN LEGNO A GIORNO Matricola : 3543 800X300 B 2 STANZA-AREA 531
1	MOBILE PENSILE IN LEGNO A GIORNO Matricola : 3544 800X300 B 2 STANZA-AREA 531
1	MOBILE PENSILE IN LEGNO A GIORNO Matricola : 3549 800X300 B 2 STANZA-AREA 531
1	MOBILE PENSILE IN LEGNO A GIORNO Matricola : 3550 800X300 B 2 STANZA-AREA 531
3	LAMPADE A BRACCIO Matricola : 900760 B 2 STANZA-AREA 531
1	PORTAROTOLO Matricola : 900761 B 2 STANZA-AREA 531
1	ARMADIO SPOGLIATOIO METALLICO 3 ANTE Matricola : 3551 B 2 STANZA-AREA 537
1	MOBILE LEGNO E VETRO 4 ANTE Matricola : 3552 2000x450xh2100 B 2 STANZA-AREA 535
1	MOBILE LAMINATO 2 ANTE E RIPIANI Matricola : 3553 2000x450xh2100 B 2 STANZA-AREA 535
1	APPENDI ABITI Matricola : 3554 B 2 STANZA-AREA 535
1	APPENDI ABITI Matricola : 3555 B 2 STANZA-AREA 535
1	SCHEDARIO METALLICO 3 CASSETTI Matricola : 3556 500x700xh1100 B 2 STANZA-AREA 535
1	SEDIA CON RUOTE BRACCIOLI IMBOTTITA Matricola : 3576 B 2 STANZA-AREA 536
1	SCRIVANIA CON DOPPIA CASSETTIERA Matricola : 3577 900x700 B 2 STANZA-AREA 536

Società : FONDAZIONE EDMUND MACH
Stabilimento : 001 ISTITUTO AGRARIO DI S. MICHELE A/ADIGE
Fabbricato : 002 AZIENDA AGRICOLA
Area : TG. 014 CENTRO SPERIMENTALE

Data stima : 31/12/2011

Q.tà	Descrizione
1	SCHEDARIO METALLICO 4 CASSETTI Matricola : 3578 700x500 B 2 STANZA-AREA 536
1	LIBRERIA LEGNO 4 ANTE VETRO + 5 LEGNO Matricola : 3579 2500x400xh2200 B 2 STANZA-AREA 536
1	SEDIA IMBOTTITA Matricola : 3580 B 2 STANZA-AREA 536
1	SCRIVANIA IN LEGNO Matricola : 3581 1600x800 B 2 STANZA-AREA 536
1	SEDIA IMBOTTITA Matricola : 3582 B 2 STANZA-AREA 536
1	SEDIA CON BRACCIOLI IMBOTTITA Matricola : 3583 B 2 STANZA-AREA 536
1	SCRIVANIA CON DOPPIA CASSETTIERA Matricola : 3584 900x700 B 2 STANZA-AREA 536
1	SEDIA CON RUOTE BRACCIOLI IMBOTTITA Matricola : 3585 B 2 STANZA-AREA 536
1	TAVOLO DATILO LAMINATO Matricola : 3586 1000x800 B 2 STANZA-AREA 536
1	LIBRERIA A GIORNO LEGNO Matricola : 3587 900x300xh1600 B 2 STANZA-AREA 536
1	LIBRERIA LEGNO E VETRO Matricola : 3588 400x1000x2000 B 2 STANZA-AREA 536
1	LIBRERIA LEGNO E VETRO Matricola : 3589 1800x400xh2200 B 2 STANZA-AREA 536
1	LIBRERIA LEGNO E VETRO Matricola : 3591 800x400xh 2200 B 2 STANZA-AREA 536
1	LIBRERIA LEGNO A GIORNO Matricola : 3592 800x300xh 800

Società : FONDAZIONE EDMUND MACH
Stabilimento : 001 ISTITUTO AGRARIO DI S. MICHELE A/ADIGE
Fabbricato : 002 AZIENDA AGRICOLA
Area : TG. 014 CENTRO SPERIMENTALE

Data stima : 31/12/2011

Q.tà	Descrizione
	B 2 STANZA-AREA 536
1	LIBRERIA A GIORNO LEGNO Matricola : 3593 900x300xh1600 B 2 STANZA-AREA 536
1	SCRIVANIA LEGNO Matricola : 3594 1600x800 B 2 STANZA-AREA 536
1	CASSETTIERA LEGNO 4 CASSETTI Matricola : 3595 700x500 B 2 STANZA-AREA 536
1	SEDIA CON RUOTE BRACCIOLI IMBOTTITA Matricola : 3596 B 2 STANZA-AREA 536
1	MOBILE LEGNO Matricola : 3599 250x400x350 B 2 STANZA-AREA 536
1	MOBILI METALLICI 2 ANTE SCORREVOLI Matricola : 900763 C 2 STANZA-AREA 515
2	MOBILE METALLICO SOTTOBANCO LAMINATO 2 ANTE Matricola : 900765 C 2 STANZA-AREA 515
3	MOBILI METALLICI 2 ANTE SCORREVOLI Matricola : 900767 Vecchio C 1 STANZA-AREA 514
1	CASSETTIERA METALLO 4 CASSETTI Matricola : 900768 Vecchio C 1 STANZA-AREA 514
1	MOBILI METALLICI 2 ANTE SCORREVOLI Matricola : 900769 Vecchio C 1 STANZA-AREA 514
1	MOBILE LAMINATO SOTTOCAPPA Matricola : 3610 600x600 B 2 STANZA-AREA 526
1	MOBILE DI SICUREZZA PER ESPLOSIVI Costruttore : BETRAMI Matricola : 3611 600x600 B 2 STANZA-AREA 526
1	MOBILE LAMINATO 2 CASSETTI E ANTE Matricola : 3613 B 2 STANZA-AREA 526
1	MOBILE LAMINATO 2 ANTE

Società : FONDAZIONE EDMUND MACH
Stabilimento : 001 ISTITUTO AGRARIO DI S. MICHELE A/ADIGE
Fabbricato : 002 AZIENDA AGRICOLA
Area : TG. 014 CENTRO SPERIMENTALE

Data stima : 31/12/2011

Q.tà	Descrizione
	Matricola : 3616 1200x400 B 2 STANZA-AREA 526
1	MOBILE LEGNO E VETRO 2 ANTE Matricola : 3617 1000x500xh1200 B 2 STANZA-AREA 526
1	MOBILE LEGNO E VETRO 2 ANTE Matricola : 3618 1000x500xh1200 B 2 STANZA-AREA 526
1	MOBILE LAMINATO 2 ANTE SCORREVOLI Matricola : 3619 1200x500x700 B 2 STANZA-AREA 526
1	TAVOLO ANTIVIBRAZIONI Matricola : 3620 1500x600 B 2 STANZA-AREA 526
1	TAVOLO LAMINATO 4 CASSETTI Matricola : 3621 1600x600 B 2 STANZA-AREA 526
1	CASSETTIERA LAMINATA 4 CASSETTI Matricola : 3622 500x500 B 2 STANZA-AREA 526
1	MOBILE APPOGGIO LAMINATO Matricola : 3623 900x400 B 2 STANZA-AREA 526
1	SCRIVANIA LAMINATA 3 CASSETTI Matricola : 3624 1500x800 B 2 STANZA-AREA 526
1	SEDIA IMBOTTITA Matricola : 3625 B 2 STANZA-AREA 526
1	SEDIA IMBOTTITA CON BRACCIOLI Matricola : 3626 B 2 STANZA-AREA 526
1	SGABELLO IN LEGNO GIREVOLE Matricola : 3627 B 2 STANZA-AREA 526
1	SGABELLO IN LEGNO GIREVOLE Matricola : 3628 B 2 STANZA-AREA 526
1	SGABELLO IN LEGNO GIREVOLE Matricola : 3629 B 2 STANZA-AREA 526
1	SGABELLO IN LEGNO GIREVOLE

Società : FONDAZIONE EDMUND MACH
Stabilimento : 001 ISTITUTO AGRARIO DI S. MICHELE A/ADIGE
Fabbricato : 002 AZIENDA AGRICOLA
Area : TG. 014 CENTRO SPERIMENTALE

Data stima : 31/12/2011

Q.tà	Descrizione
	Matricola : 3630 B 2 STANZA-AREA 526
1	LAMPADA DA TAVOLO Matricola : 900770 B 2 STANZA-AREA 526
1	MOBILE LAMINATO SOTTOBANCO 2 CASSETTI 2 ANTE Matricola : 3635 B 2 STANZA-AREA 526
1	MOBILE LAMINATO SOTTOBANCO 2 CASSETTI 2 ANTE Matricola : 3636 B 2 STANZA-AREA 526
1	MOBILE LAMINATO SOTTOBANCO 2 CASSETTI 2 ANTE Matricola : 3637 B 2 STANZA-AREA 526
1	MOBILE LAMINATO SOTTOBANCO 2 CASSETTI 2 ANTE Matricola : 3638 B 2 STANZA-AREA 526
1	MOBILE ACCIAIO INOX 5 RIPIANI Matricola : 3659 600x400xh2000 B 2 STANZA-AREA 526
1	TAVOLO ANTIVIBRAZIONI PIANO IN MARMO Matricola : 3660 1500x500 B 2 STANZA-AREA 526
1	MOBILE LAMINATO SOTTOBANCO 2 CASSETTI 2 ANTE Matricola : 3661 1000x500 B 2 STANZA-AREA 526
1	MOBILE APPOGGIO LAMINATO Matricola : 3662 400x700 B 2 STANZA-AREA 526
1	SCRIVANIA LAMINATA 3 CASSETTI Matricola : 3663 1200x600 B 2 STANZA-AREA 526
1	SEDIA IMBOTTITA Matricola : 3664 B 2 STANZA-AREA 526
1	SGABELLO IN LEGNO GIREVOLE Matricola : 3665 B 2 STANZA-AREA 526
1	TAVOLO LAMINATO Matricola : 3667 1500x700 B 2 STANZA-AREA 526
1	TAVOLO LAMINATO Matricola : 3668 1800x700 B 2 STANZA-AREA 526

Società : FONDAZIONE EDMUND MACH
Stabilimento : 001 ISTITUTO AGRARIO DI S. MICHELE A/ADIGE
Fabbricato : 002 AZIENDA AGRICOLA
Area : TG. 014 CENTRO SPERIMENTALE

Data stima : 31/12/2011

Q.tà	Descrizione
1	MOBILE ACCIAIO INOX 3 CASSETTI 3 ANTE Matricola : 3670 1500x500 B 2 STANZA-AREA 526
1	MOBILE ACCIAIO INOX 3 CASSETTI 3 ANTE Matricola : 3671 1500x500 B 2 STANZA-AREA 526
1	SEDIA IMBOTTITA Matricola : 3672 B 2 STANZA-AREA 526
1	SGABELLO IN LEGNO GIREVOLE Matricola : 3673 B 2 STANZA-AREA 526
1	TAVOLO LAMINATO Matricola : 3691 B 2 STANZA-AREA 526
1	SEDIA CON RUOTE BRACCIOLI IMBOTTITA Matricola : 3692 B 2 STANZA-AREA 526
1	CASSETTIERA METALLO 4 CASSETTI Matricola : 3699 700x500 B 2 STANZA-AREA 550
1	CASSETTIERA METALLO 4 CASSETTI Matricola : 3700 700x500 B 2 STANZA-AREA 550
1	CASSETTIERA METALLO 4 CASSETTI Matricola : 3701 700x500 B 2 STANZA-AREA 550
1	SCRIVANIA IN LEGNO 4+4 CASSETTI Matricola : 3702 1800x800 B 2 STANZA-AREA 550
1	SEDIA IMBOTTITA CON RUOTE Matricola : 3703 B 2 STANZA-AREA 550
1	SCRIVANIA IN LEGNO Matricola : 3706 1800x900 B 2 STANZA-AREA 550
1	CASSETTIERA IN LEGNO 4 CASSETTI Matricola : 3707 B 2 STANZA-AREA 550
1	SCRIVANIA IN LEGNO 4+4 CASSETTI Matricola : 3710 1800x800 B 2 STANZA-AREA 550
1	SEDIA IMBOTTITA CON RUOTE

Società : FONDAZIONE EDMUND MACH
Stabilimento : 001 ISTITUTO AGRARIO DI S. MICHELE A/ADIGE
Fabbricato : 002 AZIENDA AGRICOLA
Area : TG. 014 CENTRO SPERIMENTALE

Data stima : 31/12/2011

Q.tà	Descrizione
	Matricola : 3711 B 2 STANZA-AREA 550
1	MOBILE IN LEGNO PORTA TELEFONO Matricola : 3712 250x400 B 2 STANZA-AREA 550
1	MOBILE IN LEGNO 2 ANTE VETRO SCORREVOLI Matricola : 3713 800x400 B 2 STANZA-AREA 550
1	MOBILE IN LEGNO 2 ANTE VETRO SCORREVOLI Matricola : 3714 800x400 B 2 STANZA-AREA 550
1	MOBILE IN LEGNO 2 ANTE VETRO SCORREVOLI Matricola : 3715 800x400 B 2 STANZA-AREA 550
1	MOBILE IN LEGNO 2 ANTE VETRO SCORREVOLI Matricola : 3716 800x400 B 2 STANZA-AREA 550
1	SEDIA IMBOTTITA Matricola : 3717 B 2 STANZA-AREA 550
1	CASSETTIERA LAMINATA 4 CASSETTI Matricola : 3718 B 2 STANZA-AREA 550
1	SCRIVANIA IN LEGNO 4+4 CASSETTI Matricola : 3719 1800x800 B 2 STANZA-AREA 550
1	SEDIA IMBOTTITA CON RUOTE Matricola : 3722 B 2 STANZA-AREA 550
1	APPENDI ABITI Matricola : 3725 B 2 STANZA-AREA CORRIDOIO FRONTE 550
1	SCHEDARIO METALLICO 3 CASSETTI Matricola : 3726 900x400 B 2 STANZA-AREA CORRIDOIO FRONTE 551
1	SCHEDARIO METALLICO 3 CASSETTI Matricola : 3727 900x400 B 2 STANZA-AREA CORRIDOIO FRONTE 552
1	MOBILE METALLICO 2 ANTE SCORREVOLI Matricola : 3728 1300x400 B 2 STANZA-AREA CORRIDOIO FRONTE 553
1	CASSETTIERA METALLO 5 CASSETTI

Società : FONDAZIONE EDMUND MACH
Stabilimento : 001 ISTITUTO AGRARIO DI S. MICHELE A/ADIGE
Fabbricato : 002 AZIENDA AGRICOLA
Area : TG. 014 CENTRO SPERIMENTALE

Data stima : 31/12/2011

Q.tà	Descrizione
	Matricola : 3729 700x500 B 2 STANZA-AREA CORRIDOIO FRONTE 554
1	CASSETTIERA METALLO 5 CASSETTI Matricola : 3730 700x500 B 2 STANZA-AREA CORRIDOIO FRONTE 555
1	MOBILE LEGNO 4 ANTE Matricola : 3731 2000x400xh1000 B 2 STANZA-AREA CORRIDOIO FRONTE 557
1	MOBILE LEGNO 4 ANTE Matricola : 3732 1000x400xh2000 B 2 STANZA-AREA CORRIDOIO FRONTE 558
1	MOBILE LEGNO 2 ANTE VETRO Matricola : 3733 B 2 STANZA-AREA CORRIDOIO FRONTE 559
1	MOBILE LIBRERIA LAMINATO A GIORNO Matricola : 3735 1700x400x1500 B 2 STANZA-AREA 549
1	MOBILE LAMINATO 2 ANTE VETRO + 2 ANTE Matricola : 3736 1000x400xh1900 B 2 STANZA-AREA 549
1	MOBILE LAMINATO 2 CASSETTI Matricola : 3737 800x400xh1100 B 2 STANZA-AREA 549
1	MOBILE LAMINATO 2 ANTE SCORREVOLI Matricola : 3738 1200x400xh2000 B 2 STANZA-AREA 549
1	MOBILE ESPOSITORE Matricola : 3739 800x400xh400 B 2 STANZA-AREA 549
1	SCRIVANIA LAMINATA Matricola : 3740 1800x800 B 2 STANZA-AREA 549
1	SEDIA CON RUOTE BRACCIOLI IMBOTTITA Matricola : 3742 B 2 STANZA-AREA 549
1	SCRIVANIA LAMNIATA Matricola : 3743 1800x800 B 2 STANZA-AREA 549
1	TAVOLO LAMINATO Matricola : 3746 1200x800

Società : FONDAZIONE EDMUND MACH
Stabilimento : 001 ISTITUTO AGRARIO DI S. MICHELE A/ADIGE
Fabbricato : 002 AZIENDA AGRICOLA
Area : TG. 014 CENTRO SPERIMENTALE

Data stima : 31/12/2011

Q.tà	Descrizione
	B 2 STANZA-AREA 549
1	CASSETTIERA LAMINATA 3 CASSETTI Matricola : 3747 B 2 STANZA-AREA 549
1	TAVOLO ROTONDO Matricola : 3748 diam. 1200 B 2 STANZA-AREA 549
1	SEDIA CON RUOTE BRACCIOLI IMBOTTITA Matricola : 3749 B 2 STANZA-AREA 549
1	MOBILE LEGNO Matricola : 3750 500x300 B 2 STANZA-AREA 549
1	SCRIVANIA LEGNO Matricola : 3751 1800x800 B 2 STANZA-AREA 549
1	SEDIA IMBOTTITA Matricola : 3752 B 2 STANZA-AREA 549
1	MOBILE LAMINATO 2 ANTE VETRO + 2 ANTE Matricola : 3755 1000x400xh2000 1000x400xh2001 B 2 STANZA-AREA 548
1	MOBILE LAMINATO 2 ANTE VETRO + 2 ANTE Matricola : 3756 1000x400xh2000 B 2 STANZA-AREA 548
1	MOBILE LAMINATO 2 ANTE VETRO + 2 ANTE Matricola : 3757 1000x400xh2000 B 2 STANZA-AREA 548
1	MOBILE ESPOSITORE Matricola : 3758 1500x400xh600 B 2 STANZA-AREA 548
1	MOBILE LAMINATO 2 CASSETTI Matricola : 3759 1100x400x600 B 2 STANZA-AREA 548
1	MOBILE LAMINATO 2 ANTE SCORREVOLI Matricola : 3760 1200x400 B 2 STANZA-AREA 548
1	MOBILE LAMINATO 2 CASSETTI Matricola : 3761 1100x400x600 B 2 STANZA-AREA 548
1	SCRIVANIA LAMINATA

Società : FONDAZIONE EDMUND MACH
Stabilimento : 001 ISTITUTO AGRARIO DI S. MICHELE A/ADIGE
Fabbricato : 002 AZIENDA AGRICOLA
Area : TG. 014 CENTRO SPERIMENTALE

Data stima : 31/12/2011

Q.tà	Descrizione
	Matricola : 3764 1800x800 B 2 STANZA-AREA 548
1	SEDIA CON RUOTE BRACCIOLI IMBOTTITA Matricola : 3768 B 2 STANZA-AREA 548
1	SCRIVANIA LAMINATA Matricola : 3769 1800x800 B 2 STANZA-AREA 548
1	CASSETTIERA LAMINATA 3 CASSETTI Matricola : 3776 B 2 STANZA-AREA 548
1	SEDIA IMBOTTITA Matricola : 3777 B 2 STANZA-AREA 548
1	TAVOLO LAMINATO Matricola : 3778 1300x500 B 2 STANZA-AREA 548
1	TAVOLO LAMINATO Matricola : 3779 1300x500 B 2 STANZA-AREA 548
1	SCRIVANIA LAMINATA Matricola : 3781 1800x800 B 2 STANZA-AREA 548
1	SEDIA CON RUOTE BRACCIOLI IMBOTTITA Matricola : 3782 B 2 STANZA-AREA 548
1	CASSETTIERA LAMINATA 3 CASSETTI Matricola : 3784 B 2 STANZA-AREA 548
1	SCRIVANIA LAMINATA Matricola : 3787 1800x800 B 2 STANZA-AREA 548
1	CASSETTIERA LAMINATA 3 CASSETTI Matricola : 3788 B 2 STANZA-AREA 548
1	SEDIA IMBOTTITA Matricola : 3789 B 2 STANZA-AREA 548
1	MOBILE METALLICO 2 ANTE Matricola : 3793 1000x400xh2000 C 2 STANZA-AREA 508
1	MOBILE METALLICO 2 ANTE Matricola : 3794 1000x400xh2000

Società : FONDAZIONE EDMUND MACH
Stabilimento : 001 ISTITUTO AGRARIO DI S. MICHELE A/ADIGE
Fabbricato : 002 AZIENDA AGRICOLA
Area : TG. 014 CENTRO SPERIMENTALE

Data stima : 31/12/2011

Q.tà	Descrizione
	C 2 STANZA-AREA 508
1	MOBILE METALLICO 2 ANTE Matricola : 3795 1100x400xh1000 C 2 STANZA-AREA 508
1	ARMADIO SPOGLIATOIO 2 ANTE Matricola : 3796 C 2 STANZA-AREA 508
1	ARMADIO SPOGLIATOIO 2 ANTE Matricola : 3797 C 2 STANZA-AREA 508
5	SEDIA Matricola : 900094 non in uso C 1 STANZA-AREA 508
1	TAVOLO METALLICO Matricola : 3798 5000x500 C 2 STANZA-AREA 508
1	APPENDI ABITI Matricola : 3799 B 2 STANZA-AREA 542
1	MOBILE METALLICO 2 ANTE SCORREVOLI Matricola : 3800 1000x400xh2000 B 2 STANZA-AREA 542
1	MOBILE LEGNO LIBRERIA 2 ANTE VETRO Matricola : 3801 1200x400xh2500 D 2 STANZA-AREA 542
1	SCHEDARIO METALLICO 2 CASSETTI Matricola : 3802 400x1000 B 2 STANZA-AREA 542
1	SCHEDARIO METALLICO 2 CASSETTI Matricola : 3803 400x1000 B 2 STANZA-AREA 542
1	SCHEDARIO METALLICO 2 CASSETTI Matricola : 3804 400x1000 B 2 STANZA-AREA 542
1	SCHEDARIO METALLICO 2 CASSETTI Matricola : 3805 400x1000 B 2 STANZA-AREA 542
1	MOBILE LAMINATO 2 ANTE Matricola : 3806 1000x400 B 2 STANZA-AREA 542
1	MOBILE LAMINATO 2 ANTE

Società : FONDAZIONE EDMUND MACH
Stabilimento : 001 ISTITUTO AGRARIO DI S. MICHELE A/ADIGE
Fabbricato : 002 AZIENDA AGRICOLA
Area : TG. 014 CENTRO SPERIMENTALE

Data stima : 31/12/2011

Q.tà	Descrizione
	Matricola : 3807 1000x400 B 2 STANZA-AREA 542
1	MOBILE LEGNO Matricola : 3808 500x300 B 2 STANZA-AREA 546
1	MOBILE LEGNO 2 ANTE Matricola : 3810 1200x500 B 2 STANZA-AREA 546
1	MOBILE METALLICO 2 ANTE Matricola : 3811 1200x400xh2000 B 2 STANZA-AREA 546
1	BANCO DI SCUOLA Matricola : 900773 B 2 STANZA-AREA 546
1	SCRIVANIA LAMINATA 4+4 CASSETTI Matricola : 3815 1800x800 B 2 STANZA-AREA 544
1	SEDIA CON RUOTE BRACCIOLI IMBOTTITA Matricola : 3816 B 2 STANZA-AREA 544
1	SCRIVANIA LAMINATA 4+4 CASSETTI Matricola : 3819 1800x800 B 2 STANZA-AREA 544
1	CASSETTIERA METALLO 4 CASSETTI Matricola : 3823 700x500 B 2 STANZA-AREA 544
1	MOBILE LEGNO LAMINATO 2 ANTE SCORREVOLI Matricola : 3824 1000x400 B 2 STANZA-AREA 544
1	MOBILE LEGNO LAMINATO 2 ANTE SCORREVOLI Matricola : 3825 1000x400 B 2 STANZA-AREA 544
1	MOBILE LEGNO LAMINATO 2 ANTE SCORREVOLI VETRO Matricola : 3826 1000x400 B 2 STANZA-AREA 544
1	MOBILE LEGNO LAMINATO 2 ANTE SCORREVOLI VETRO Matricola : 3827 1000x400 B 2 STANZA-AREA 544
1	MOBILE LEGNO 2 ANTE SCORREVOLI Matricola : 3829 1000x400

Società : FONDAZIONE EDMUND MACH
Stabilimento : 001 ISTITUTO AGRARIO DI S. MICHELE A/ADIGE
Fabbricato : 002 AZIENDA AGRICOLA
Area : TG. 014 CENTRO SPERIMENTALE

Data stima : 31/12/2011

Q.tà	Descrizione
	B 2 STANZA-AREA 543
1	MOBILE LAMINATO 2 ANTE SCORREVOLI Matricola : 3830 B 2 STANZA-AREA 543
1	MOBILE LEGNO 4 CASSETTI ANTE SCORREVOLI Matricola : 3831 1500x400 B 2 STANZA-AREA 543
1	SEDIA IMBOTTITA Matricola : 3832 B 2 STANZA-AREA 543
1	SCRIVANIA LAMINATA Matricola : 3845 1800x800 B 2 STANZA-AREA 543
1	CASSETTIERA LAMINATA 4 CASSETTI Matricola : 3846 B 2 STANZA-AREA 543
1	SEDIA CON RUOTE BRACCIOLI IMBOTTITA Matricola : 3847 B 2 STANZA-AREA 543
1	MOBILE LEGNO Matricola : 3848 400x600 B 2 STANZA-AREA 543
1	SCRIVANIA LEGNO 2 CASSETTI Matricola : 3849 1800x800 B 2 STANZA-AREA 543
1	MOBILE METALLICO PER CUSTODIA DISEGNI Matricola : 3850 B 2 STANZA-AREA 543
1	SCHEDARIO METALLICO 2 CASSETTI Matricola : 3851 400x800 B 2 STANZA-AREA 543
1	SCHEDARIO METALLICO 2 CASSETTI Matricola : 3852 B 2 STANZA-AREA 543
1	SEDIA CON RUOTE BRACCIOLI IMBOTTITA Matricola : 3853 B 2 STANZA-AREA 543
1	LAMPADA A BRACCIO SNODATO Matricola : 900776 B 2 STANZA-AREA 543
1	SCHEDARIO METALLICO 4 CASSETTI Matricola : 3855 400x600 B 2 STANZA-AREA 545
1	SCHEDARIO METALLICO 4 CASSETTI Matricola : 3856

Società : FONDAZIONE EDMUND MACH
Stabilimento : 001 ISTITUTO AGRARIO DI S. MICHELE A/ADIGE
Fabbricato : 002 AZIENDA AGRICOLA
Area : TG. 014 CENTRO SPERIMENTALE

Data stima : 31/12/2011

Q.tà	Descrizione
	400x600 B 2 STANZA-AREA 545
1	SCHEDARIO METALLICO 4 CASSETTI Matricola : 3857 400x600 B 2 STANZA-AREA 545
1	SCHEDARIO METALLICO 4 CASSETTI Matricola : 3858 400x600 B 2 STANZA-AREA 545
1	MOBILE LEGNO 2 ANTE VETRO Matricola : 3859 400x800 B 2 STANZA-AREA 545
1	MOBILE LEGNO 2 ANTE VETRO Matricola : 3860 400x800 B 2 STANZA-AREA 545
1	MOBILE LEGNO 2 ANTE SCORREVOLI Matricola : 3861 B 2 STANZA-AREA 545
1	MOBILE LEGNO 2 ANTE SCORREVOLI Matricola : 3862 B 2 STANZA-AREA 545
1	SEDIA IMBOTTITA CON BRACCIOLI Matricola : 3863 B 2 STANZA-AREA 545
1	SEDIA IMBOTTITA CON RUOTE Matricola : 3864 B 2 STANZA-AREA 545
1	SEDIA CON RUOTE BRACCIOLI IMBOTTITA Matricola : 3865 B 2 STANZA-AREA 545
1	SEDIA IMBOTTITA Matricola : 3866 B 2 STANZA-AREA 545
1	SEDIA CON RUOTE BRACCIOLI IMBOTTITA Matricola : 3867 B 2 STANZA-AREA 545
1	SCRIVANIA LAMINATA 4 CASSETTI Matricola : 3868 1800x800 B 2 STANZA-AREA 545
1	SCHEDARIO METALLICO 3 CASSETTI Matricola : 3872 500x500 B 2 STANZA-AREA 541
1	MOBILE ESPOSITORE IN LEGNO Matricola : 3873 700x400 B 2 STANZA-AREA 541

Società : FONDAZIONE EDMUND MACH
Stabilimento : 001 ISTITUTO AGRARIO DI S. MICHELE A/ADIGE
Fabbricato : 002 AZIENDA AGRICOLA
Area : TG. 014 CENTRO SPERIMENTALE

Data stima : 31/12/2011

Q.tà	Descrizione
1	SEDIA IMBOTTITA Matricola : 3874 B 2 STANZA-AREA 541
1	SCRIVANIA LEGNO Matricola : 3875 1500x800 B 2 STANZA-AREA 541
1	SCRIVANIA LEGNO 8 CASSETTI Matricola : 3879 1500x800 B 2 STANZA-AREA 541
1	MOBILE LAMINATO Matricola : 3882 500x400 B 2 STANZA-AREA 551
1	MOBILE LAMINATO 2 CASSETTI Matricola : 3883 500x1000 B 2 STANZA-AREA 551
1	MOBILE LAMINATO 2 ANTE SCORREVOLI Matricola : 3884 1200x400xh1300 B 2 STANZA-AREA 551
1	MOBILE LAMINATO 2 ANTE SCORREVOLI Matricola : 3885 1200x400xh1300 B 2 STANZA-AREA 551
1	MOBILE LAMINATO 2 ANTE SCORREVOLI Matricola : 3886 1200x450 B 2 STANZA-AREA 551
1	MOBILE LAMINATO 2 ANTE SCORREVOLI Matricola : 3887 1200x450 B 2 STANZA-AREA 551
1	MOBILE LAMINATO 2 ANTE Matricola : 3888 450x800 B 2 STANZA-AREA 551
1	MOBILE LAMINATO 2 ANTE VETRO + 2 ANTE Matricola : 3889 900x400xh1300 B 2 STANZA-AREA 551
1	SEDIA CON RUOTE BRACCIOLI IMBOTTITA Matricola : 3890 B 2 STANZA-AREA 551
1	SEDIA IMBOTTITA Matricola : 3891 B 2 STANZA-AREA 551
1	SEDIA CON RUOTE BRACCIOLI IMBOTTITA Matricola : 3892

Società : FONDAZIONE EDMUND MACH
Stabilimento : 001 ISTITUTO AGRARIO DI S. MICHELE A/ADIGE
Fabbricato : 002 AZIENDA AGRICOLA
Area : TG. 014 CENTRO SPERIMENTALE

Data stima : 31/12/2011

Q.tà	Descrizione
	B 2 STANZA-AREA 551
1	SEDIA CON RUOTE BRACCIOLI IMBOTTITA Matricola : 3893 B 2 STANZA-AREA 551
1	SEDIA CON RUOTE BRACCIOLI IMBOTTITA Matricola : 3895 B 2 STANZA-AREA 551
1	MOBILE LAMINATO 2 ANTE Matricola : 3896 400x900xh1200 B 2 STANZA-AREA 551
1	MOBILE LAMINATO 2 ANTE Matricola : 3897 400x900xh1200 B 2 STANZA-AREA 551
1	MOBILE LAMINATO 2 ANTE Matricola : 3898 400x900xh2200 B 2 STANZA-AREA 551
1	MOBILE LAMINATO 2 ANTE Matricola : 3899 400x900xh2200 B 2 STANZA-AREA 551
1	MOBILE PENSILE IN LEGNO Matricola : 3901 B 2 STANZA-AREA 551
1	MOBILE PENSILE IN LEGNO Matricola : 3902 B 2 STANZA-AREA 551
1	SCRIVANIA LAMINATA Matricola : 3903 1000x800 B 2 STANZA-AREA 551
1	CASSETTIERA METALLICA 3 CASSETTI Matricola : 3904 B 2 STANZA-AREA 551
1	SCRIVANIA LAMINATA Matricola : 3905 1000x800 B 2 STANZA-AREA 551
1	CASSETTIERA METALLICA 3 CASSETTI Matricola : 3906 B 2 STANZA-AREA 551
1	SCRIVANIA LAMINATA Matricola : 3907 1000x800 B 2 STANZA-AREA 551
1	CASSETTIERA LEGNO 3 CASSETTI Matricola : 3908 B 2 STANZA-AREA 551
1	CASSETTIERA LAMINATA 3 CASSETTI

Società : FONDAZIONE EDMUND MACH
Stabilimento : 001 ISTITUTO AGRARIO DI S. MICHELE A/ADIGE
Fabbricato : 002 AZIENDA AGRICOLA
Area : TG. 014 CENTRO SPERIMENTALE

Data stima : 31/12/2011

Q.tà	Descrizione
	Matricola : 3909 B 2 STANZA-AREA 551
1	SCRIVANIA LAMINATA Matricola : 3910 1000x800 B 2 STANZA-AREA 551
1	SCRIVANIA LAMINATA Matricola : 3911 1000x800 B 2 STANZA-AREA 551
1	CASSETTIERA LAMINATA 3 CASSETTI Matricola : 3912 B 2 STANZA-AREA 551
1	MOBILE LAMINATO 2 ANTE Matricola : 3922 400x900xh1800 B 2 STANZA-AREA 559
1	MOBILE LAMINATO 2 ANTE Matricola : 3923 400x900xh130 B 2 STANZA-AREA 559
1	MOBILE METALLICO 2 ANTE SCORREVOLI Matricola : 3924 400x1000 B 2 STANZA-AREA 559
1	MOBILE METALLICO 2 ANTE SCORREVOLI Matricola : 3925 400x1000 B 2 STANZA-AREA 559
1	MOBILE METALLICO 2 ANTE SCORREVOLI Matricola : 3926 400x900xh2000 B 2 STANZA-AREA 559
1	MOBILE METALLICO 2 ANTE SCORREVOLI Matricola : 3927 400x1600xh2000 B 2 STANZA-AREA 559
1	SEDIA IMBOTTITA Matricola : 3929 B 2 STANZA-AREA 559
1	SEDIA IMBOTTITA Matricola : 3930 B 2 STANZA-AREA 559
1	MOBILE METALLICO 2 ANTE SCORREVOLI Matricola : 3931 400x1000xh2000 B 2 STANZA-AREA 559
1	MOBILE LAMINATO 2 ANTE SCORREVOLI Matricola : 3932 400x1000xh2000 B 2 STANZA-AREA 559

Società : FONDAZIONE EDMUND MACH
Stabilimento : 001 ISTITUTO AGRARIO DI S. MICHELE A/ADIGE
Fabbricato : 002 AZIENDA AGRICOLA
Area : TG. 014 CENTRO SPERIMENTALE

Data stima : 31/12/2011

Q.tà	Descrizione
1	MOBILE LAMINATO 2 ANTE Matricola : 3933 400x900xh2000 B 2 STANZA-AREA 559
1	MOBILE LAMINATO 2 ANTE Matricola : 3934 400x900xh2000 B 2 STANZA-AREA 559
1	MOBILE LAMINATO 2 ANTE Matricola : 3935 400x900xh2000 B 2 STANZA-AREA 559
1	MOBILE LAMINATO 2 ANTE Matricola : 3936 400x900xh2000 B 2 STANZA-AREA 559
1	MOBILE LAMINATO 2 ANTE Matricola : 3937 400x900xh1000 B 2 STANZA-AREA 559
1	MOBILE LAMINATO 2 ANTE Matricola : 3938 400x900xh1000 B 2 STANZA-AREA 559
1	MOBILE LAMINATO 2 ANTE Matricola : 3939 400x900xh1000 B 2 STANZA-AREA 559
1	MOBILE LAMINATO 2 ANTE Matricola : 3940 400x900xh1000 B 2 STANZA-AREA 559
1	MOBILE LAMINATO 1 ANTA Matricola : 3941 400x450xh2000 B 2 STANZA-AREA 559
1	MOBILE LAMINATO 1 ANTA Matricola : 3942 400x450xh1100 B 2 STANZA-AREA 559
1	MOBILE LAMINATO 1 ANTA Matricola : 3943 400x450xh1100 B 2 STANZA-AREA 559
1	MOBILE LAMINATO 1 ANTA Matricola : 3944 400x450xh2000 B 2 STANZA-AREA 559
1	MOBILE LAMINATO 2 ANTE Matricola : 3945 400x900xh2000 B 2 STANZA-AREA 559

Società : FONDAZIONE EDMUND MACH
Stabilimento : 001 ISTITUTO AGRARIO DI S. MICHELE A/ADIGE
Fabbricato : 002 AZIENDA AGRICOLA
Area : TG. 014 CENTRO SPERIMENTALE

Data stima : 31/12/2011

Q.tà	Descrizione
1	MOBILE LAMINATO 2 ANTE Matricola : 3946 400x900xh1000 B 2 STANZA-AREA 559
1	MOBILE LAMINATO 4 ANTE Matricola : 3947 400x1000xh3000 B 2 STANZA-AREA 559
1	MOBILE LEGNO 4 ANTE Matricola : 3948 400x2000 B 2 STANZA-AREA 559
1	PORTADISEGNI METALLICO VERTICALE Matricola : 3949 300x900 B 2 STANZA-AREA 559
1	APPENDI ABITI Matricola : 3950 B 2 STANZA-AREA 559
1	MOBILE LAMINATO 4 ANTE Matricola : 3951 400x1000xh3000 B 2 STANZA-AREA 559
1	MOBILE LAMINATO 2 ANTE Matricola : 3952 450x900 B 2 STANZA-AREA 559
1	MOBILE METALLICO 2 ANTE SCORREVOLI Matricola : 3955 400x1000xh2000 B 2 STANZA-AREA 559
1	MOBILE METALLICO 2 ANTE SCORREVOLI Matricola : 3956 B 2 STANZA-AREA 559
1	MOBILE LEGNO PIANO VETRO 6 CASSETTI 3 ANTE Matricola : 3957 1300x1000 B 2 STANZA-AREA 559
1	MOBILE LAMINATO 2 ANTE Matricola : 3958 450x1000 B 2 STANZA-AREA 559
1	SCRIVANIA LEGNO 4+4 CASSETTI Matricola : 3959 1600x800 B 2 STANZA-AREA 568
1	SEDIA IMBOTTITA Matricola : 3960 B 2 STANZA-AREA 568
1	SCRIVANIA METALLICA LAMINATA Matricola : 3963

Società : FONDAZIONE EDMUND MACH
Stabilimento : 001 ISTITUTO AGRARIO DI S. MICHELE A/ADIGE
Fabbricato : 002 AZIENDA AGRICOLA
Area : TG. 014 CENTRO SPERIMENTALE

Data stima : 31/12/2011

Q.tà	Descrizione
	1300x800 B 2 STANZA-AREA 568
1	SEDIA CON RUOTE BRACCIOLI IMBOTTITA Matricola : 3964 B 2 STANZA-AREA 568
1	SCRIVANIA LEGNO 3 CASSETTI Matricola : 3968 900x600 B 2 STANZA-AREA 568
1	SEDIA IMBOTTITA Matricola : 3969 B 2 STANZA-AREA 568
1	TAVOLO LEGNO DATILO Matricola : 3972 900x900 B 2 STANZA-AREA 568
1	SCRIVANIA LEGNO 3 CASSETTI Matricola : 3973 900x600 B 2 STANZA-AREA 568
1	SEDIA IMBOTTITA Matricola : 3974 B 2 STANZA-AREA 568
1	SEDIA IMBOTTITA CON RUOTE Matricola : 3979 B 2 STANZA-AREA 568
1	SEDIA CON RUOTE BRACCIOLI IMBOTTITA Matricola : 3980 B 2 STANZA-AREA 568
1	SCRIVANIA LEGNO 2 CASSETTI Matricola : 3985 1600x900 B 2 STANZA-AREA 568
1	MOBILE LEGNO 2 SCAFFALI Matricola : 3986 250x800x800 B 2 STANZA-AREA 568
1	SEDIA IMBOTTITA Matricola : 3987 B 2 STANZA-AREA 568
1	SEDIA CON RUOTE BRACCIOLI IMBOTTITA Matricola : 3990 B 2 STANZA-AREA 568
1	SCRIVANIA LEGNO 4 CASSETTI Matricola : 3991 1800x900 B 2 STANZA-AREA 568
1	SEDIA CON RUOTE BRACCIOLI IMBOTTITA Matricola : 3992 B 2 STANZA-AREA 568
1	SEDIA CON RUOTE BRACCIOLI IMBOTTITA

Società : FONDAZIONE EDMUND MACH
Stabilimento : 001 ISTITUTO AGRARIO DI S. MICHELE A/ADIGE
Fabbricato : 002 AZIENDA AGRICOLA
Area : TG. 014 CENTRO SPERIMENTALE

Data stima : 31/12/2011

Q.tà	Descrizione
	Matricola : 3993 B 2 STANZA-AREA 568
1	MOBILE METALLICO 3 CASSETTI Matricola : 3995 700x400 B 2 STANZA-AREA 559
1	MOBILE METALLICO 2 ANTE SCORREVOLI Matricola : 3996 2000x400 B 2 STANZA-AREA 559
1	CASSETTIERA METALLICA 4 CASSETTI Matricola : 3997 500x700 B 2 STANZA-AREA 559
1	TAVOLO LAMINATO Matricola : 3998 700x700 B 2 STANZA-AREA 559
1	MOBILE METALLICO 2 ANTE SCORREVOLI Matricola : 4202 400x1000xh2000 B 2 STANZA-AREA 559
1	MOBILE METALLICO 2 ANTE SCORREVOLI Matricola : 4203 400x1000xh2000 B 2 STANZA-AREA 559
1	MOBILE LAMINATO 2 ANTE Matricola : 4204 450x900xh1100 B 2 STANZA-AREA 559
1	APPENDI ABITI Matricola : 4205 B 2 STANZA-AREA 559
1	APPENDI ABITI Matricola : 4206 B 2 STANZA-AREA 559
1	MOBILE LAMINATO 2 ANTE Matricola : 4207 450x1000xh1100 B 2 STANZA-AREA 559
1	MOBILE LAMINATO 2 ANTE VETRO Matricola : 4208 450x1000xh1700 B 2 STANZA-AREA 559
1	MOBILE LAMINATO 2 ANTE Matricola : 4209 400x1000 B 2 STANZA-AREA 562
1	TAVOLO LAMINATO Matricola : 4210 800x1600 B 2 STANZA-AREA 562

Società : FONDAZIONE EDMUND MACH
Stabilimento : 001 ISTITUTO AGRARIO DI S. MICHELE A/ADIGE
Fabbricato : 002 AZIENDA AGRICOLA
Area : TG. 014 CENTRO SPERIMENTALE

Data stima : 31/12/2011

Q.tà	Descrizione
1	SEDIA IMBOTTITA CON RUOTE Matricola : 4211 B 2 STANZA-AREA 562
1	SEDIA IMBOTTITA CON RUOTE Matricola : 4212 B 2 STANZA-AREA 562
1	SCRIVANIA LEGNO Matricola : 4213 1500x800 B 2 STANZA-AREA 562
1	CASSETTIERA LEGNO 4 CASSETTI Matricola : 4214 B 2 STANZA-AREA 562
1	SEDIA CON RUOTE BRACCIOLI IMBOTTITA Matricola : 4215 B 2 STANZA-AREA 562
1	SCRIVANIA LEGNO Matricola : 4218 1600x900 B 2 STANZA-AREA 562
1	SCRIVANIA LEGNO Matricola : 4219 1600x900 B 2 STANZA-AREA 562
1	CASSETTIERA LEGNO 4 CASSETTI Matricola : 4220 B 2 STANZA-AREA 562
1	CASSETTIERA LEGNO 4 CASSETTI Matricola : 4221 B 2 STANZA-AREA 562
1	SEDIA CON RUOTE BRACCIOLI IMBOTTITA Matricola : 4222 B 2 STANZA-AREA 562
1	SEDIA CON RUOTE BRACCIOLI IMBOTTITA Matricola : 4225 B 2 STANZA-AREA 562
1	TAVOLO LEGNO Matricola : 4228 600x800 B 2 STANZA-AREA 562
1	CASSETTIERA LEGNO 4 CASSETTI Matricola : 4229 B 2 STANZA-AREA 562
1	SEDIA IMBOTTITA CON RUOTE Matricola : 4230 B 2 STANZA-AREA 562
1	MOBILE LIBRERIA LEGNO 2 ANTE Matricola : 4231 400x800xh1900 B 2 STANZA-AREA 562
1	MOBILE LIBRERIA LEGNO 2 ANTE

Società : FONDAZIONE EDMUND MACH
Stabilimento : 001 ISTITUTO AGRARIO DI S. MICHELE A/ADIGE
Fabbricato : 002 AZIENDA AGRICOLA
Area : TG. 014 CENTRO SPERIMENTALE

Data stima : 31/12/2011

Q.tà	Descrizione
	Matricola : 4232 400x800xh1900 B 2 STANZA-AREA 562
1	MOBILE LIBRERIA LEGNO 2 ANTE VETRO 2 ANTE Matricola : 4233 400x800xh1900 B 2 STANZA-AREA 562
1	MOBILE LIBRERIA LEGNO 2 ANTE VETRO 2 ANTE Matricola : 4234 400x800xh1900 B 2 STANZA-AREA 562
1	LAVAGNA MAGNETICA Matricola : 4236 1000x2000 B 2 STANZA-AREA 562
2	LAMPADA SCRIVANIA SNODATA Matricola : 900777 C 2 STANZA-AREA 562
1	MOBILE LEGNO PENSILE Matricola : 4237 400x650x700 B 2 STANZA-AREA 561
1	MOBILE LEGNO PENSILE Matricola : 4238 400x650x700 B 2 STANZA-AREA 561
1	MOBILE LEGNO PENSILE Matricola : 4239 400x650x700 B 2 STANZA-AREA 561
1	MOBILE LEGNO PENSILE Matricola : 4240 400x650x700 B 2 STANZA-AREA 561
1	MOBILE LEGNO PENSILE Matricola : 4241 400x650x700 B 2 STANZA-AREA 561
1	MOBILE LEGNO PENSILE Matricola : 4242 400x650x700 B 2 STANZA-AREA 561
1	MOBILE LEGNO PENSILE Matricola : 4243 400x650x700 B 2 STANZA-AREA 561
1	SCRIVANIA LEGNO Matricola : 4244 1800x900 B 2 STANZA-AREA 561
1	SCRIVANIA LEGNO Matricola : 4245

Società : FONDAZIONE EDMUND MACH
Stabilimento : 001 ISTITUTO AGRARIO DI S. MICHELE A/ADIGE
Fabbricato : 002 AZIENDA AGRICOLA
Area : TG. 014 CENTRO SPERIMENTALE

Data stima : 31/12/2011

Q.tà	Descrizione
	1800x900 B 2 STANZA-AREA 561
1	CASSETTIERA METALLICA 3 CASSETTI Matricola : 4246 B 2 STANZA-AREA 561
1	MOBILE METALLICO Costruttore : DIGITAL Matricola : 4247 700x700 B 2 STANZA-AREA 561
1	SEDIA CON RUOTE BRACCIOLI IMBOTTITA Matricola : 4248 B 2 STANZA-AREA 561
1	SEDIA CON RUOTE BRACCIOLI IMBOTTITA Matricola : 4249 B 2 STANZA-AREA 561
1	SEDIA CON RUOTE BRACCIOLI IMBOTTITA Matricola : 4250 B 2 STANZA-AREA 561
1	SEDIA CON RUOTE BRACCIOLI IMBOTTITA Matricola : 4251 B 2 STANZA-AREA 561
1	SCRIVANIA LEGNO Matricola : 4252 800x1600 B 2 STANZA-AREA 561
1	CASSETTIERA LEGNO 4 CASSETTI Matricola : 4253 B 2 STANZA-AREA 561
1	TAVOLO LAMINATO DATILO Matricola : 4254 700x900 B 2 STANZA-AREA 561
1	MOBILE LAMINATO 2 ANTE VETRO 2 ANTE Matricola : 4255 450x1000xh2000 B 2 STANZA-AREA 561
1	MOBILE LAMINATO 2 ANTE VETRO 2 ANTE Matricola : 4256 450x1000xh2000 B 2 STANZA-AREA 561
1	SCHEDARIO METALLICO 4 CASSETTI Matricola : 4262 500x700 B 2 STANZA-AREA 560
1	SEDIA CON RUOTE BRACCIOLI IMBOTTITA Matricola : 4263 B 2 STANZA-AREA 560
1	SEDIA IMBOTTITA CON RUOTE Matricola : 4264 B 2 STANZA-AREA 560

Società : FONDAZIONE EDMUND MACH
Stabilimento : 001 ISTITUTO AGRARIO DI S. MICHELE A/ADIGE
Fabbricato : 002 AZIENDA AGRICOLA
Area : TG. 014 CENTRO SPERIMENTALE

Data stima : 31/12/2011

Q.tà	Descrizione
1	SCRIVANIA LAMINATA Matricola : 4265 800x1600 B 2 STANZA-AREA 560
1	CASSETTIERA LAMINATA 4 CASSETTI Matricola : 4266 B 2 STANZA-AREA 560
1	SEDIA CON RUOTE BRACCIOLI IMBOTTITA Matricola : 4267 B 2 STANZA-AREA 560
1	MOBILE LAMINATO 2 ANTE Matricola : 4271 400x900xh2000 B 2 STANZA-AREA 560
1	MOBILE LAMINATO 2 ANTE VETRO 2 ANTE Matricola : 4272 400x900xh2000 B 2 STANZA-AREA 560
1	SCRIVANIA LAMINATA Matricola : 4273 800x1600 B 2 STANZA-AREA 560
1	CASSETTIERA LAMINATA 4 CASSETTI Matricola : 4274 B 2 STANZA-AREA 560
1	SEDIA CON RUOTE BRACCIOLI IMBOTTITA Matricola : 4275 B 2 STANZA-AREA 560
1	MOBILE LAMINATO 2 ANTE VETRO 2 ANTE Matricola : 4278 400x900xh2000 B 2 STANZA-AREA 560
1	MOBILE LAMINATO 2 ANTE Matricola : 4279 400x900xh1600 B 2 STANZA-AREA 563
1	MOBILE LAMINATO 2 ANTE Matricola : 4280 400x900xh1100 B 2 STANZA-AREA 563
1	MOBILE LAMINATO 2 ANTE Matricola : 4281 400x900xh1600 B 2 STANZA-AREA 563
1	MOBILE LAMINATO 2 ANTE Matricola : 4282 400x900xh1600 B 2 STANZA-AREA 563
1	MOBILE LAMINATO 2 ANTE Matricola : 4283 400x900xh1100

Società : FONDAZIONE EDMUND MACH
Stabilimento : 001 ISTITUTO AGRARIO DI S. MICHELE A/ADIGE
Fabbricato : 002 AZIENDA AGRICOLA
Area : TG. 014 CENTRO SPERIMENTALE

Data stima : 31/12/2011

Q.tà	Descrizione
	B 2 STANZA-AREA 563
1	MOBILE LAMINATO 2 ANTE Matricola : 4284 400x900xh1100 B 2 STANZA-AREA 563
1	SCRIVANIA LEGNO 4 CASSETTI Matricola : 4285 1600x800 B 2 STANZA-AREA 563
1	SCRIVANIA LEGNO 4 CASSETTI Matricola : 4286 1600x800 B 2 STANZA-AREA 563
1	SEDIA CON RUOTE BRACCIOLI IMBOTTITA Matricola : 4287 B 2 STANZA-AREA 563
1	SEDIA CON RUOTE BRACCIOLI IMBOTTITA Matricola : 4291 B 2 STANZA-AREA 563
1	TAVOLO LAMINATO Matricola : 4295 800x1300 B 2 STANZA-AREA 563
1	CASSETTIERA LAMINATA 2 CASSETTI Matricola : 4296 B 2 STANZA-AREA 563
1	SEDIA IMBOTTITA CON BRACCIOLI Matricola : 4299 B 2 STANZA-AREA 563
1	SEDIA IMBOTTITA CON BRACCIOLI Matricola : 4300 1500x800 B 2 STANZA-AREA 563
1	SCRIVANIA LAMINATA Matricola : 4301 B 2 STANZA-AREA 563
1	SCHEDARIO METALLICO 3 CASSETTI Matricola : 4308 B 2 STANZA-AREA 563
1	SCHEDARIO METALLICO 4 CASSETTI Matricola : 4309 B 2 STANZA-AREA 563
1	SEDIA IMBOTTITA CON RUOTE Matricola : 4310 B 2 STANZA-AREA 563
1	SCRIVANIA LAMINATA Matricola : 4311 800x1600 B 2 STANZA-AREA 563
1	CASSETTIERA METALLICA 3 CASSETTI Matricola : 4312

Società : FONDAZIONE EDMUND MACH
Stabilimento : 001 ISTITUTO AGRARIO DI S. MICHELE A/ADIGE
Fabbricato : 002 AZIENDA AGRICOLA
Area : TG. 014 CENTRO SPERIMENTALE

Data stima : 31/12/2011

Q.tà	Descrizione
	B 2 STANZA-AREA 563
1	MOBILE LAMINATO 1 ANTA 2 SCAFFALI Matricola : 4320 400x400xh2000 B 2 STANZA-AREA 563 CED
1	TAVOLO LEGNO Matricola : 4328 B 2 STANZA-AREA 563 CED
1	SEDIA IMBOTTITA CON BRACCIOLI Matricola : 4329 B 2 STANZA-AREA 563 CED
1	SGABELLO GIREVOLE Matricola : 4332 B 2 STANZA-AREA 565
1	MOBILE LAMINATO PIANO VETRO 2 ANTE Matricola : 4338 900x400xh700 B 2 STANZA-AREA 565
1	MOBILE LAMINATO 4 CASSETTI Matricola : 4339 400x500 B 2 STANZA-AREA 565
1	APPENDI ABITI Matricola : 4341 B 2 STANZA-AREA 566
1	MOBILE LAMINATO Matricola : 4342 400x1000xh800 B 2 STANZA-AREA 566
1	SCRIVANIA LEGNO PIANO VETRO 4+4 CASSETTI Matricola : 4343 900x1800 B 2 STANZA-AREA 566
1	SEDIA CON RUOTE BRACCIOLI IMBOTTITA Matricola : 4344 B 2 STANZA-AREA 566
1	MOBILE LEGNO CON SCAFFALI Matricola : 4345 400x700xh800 B 2 STANZA-AREA 566
1	TAVOLO LAMINATO DATILO Matricola : 4348 600x700 B 2 STANZA-AREA 566
1	SEDIA IMBOTTITA CON RUOTE Matricola : 4349 B 2 STANZA-AREA 566
1	MOBILE LAMINATO 2 ANTE SCORREVOLI Matricola : 4353 400x800 B 2 STANZA-AREA 566

Società : FONDAZIONE EDMUND MACH
Stabilimento : 001 ISTITUTO AGRARIO DI S. MICHELE A/ADIGE
Fabbricato : 002 AZIENDA AGRICOLA
Area : TG. 014 CENTRO SPERIMENTALE

Data stima : 31/12/2011

Q.tà	Descrizione
1	MOBILE LAMINATO 2 ANTE SCORREVOLI VETRO Matricola : 4354 400x800 B 2 STANZA-AREA 566
1	MOBILE LAMINATO 4 ANTE Matricola : 4355 400x1200xh2000 B 2 STANZA-AREA 566
1	MOBILE LAMINATO LIBRERIA 4 ANTE VETRO 4 ANTE LEGN Matricola : 4356 400x2000xh2000 B 2 STANZA-AREA 566
1	SGABELLO GIREVOLE IMBOTTITO Matricola : 4357 B 2 STANZA-AREA 566
1	MOBILE LAMINATO 2 ANTE SCORREVOLI VETRO Matricola : 4358 800x400xh1100 B 2 STANZA-AREA 567
1	MOBILE LAMINATO 2 ANTE SCORREVOLI VETRO Matricola : 4359 800x400xh1100 B 2 STANZA-AREA 567
1	SEDIA IMBOTTITA Matricola : 4360 B 2 STANZA-AREA 567
1	TAVOLO LAMINATO DATILO Matricola : 4361 600x700 B 2 STANZA-AREA 567
1	SCRIVANIA LAMINATA Matricola : 4365 800x1500 B 2 STANZA-AREA 567
1	SEDIA IMBOTTITA Matricola : 4366 B 2 STANZA-AREA 567
1	CASSETTIERA LAMINATA 4 CASSETTI Matricola : 4367 B 2 STANZA-AREA 567
1	SEDIA IMBOTTITA CON RUOTE Matricola : 4368 B 2 STANZA-AREA 567
1	MOBILE LAMINATO 2 ANTE SCORREVOLI VETRO Matricola : 4369 800x400 B 2 STANZA-AREA 567
1	MOBILE LAMINATO 2 ANTE SCORREVOLI VETRO Matricola : 4370 800x400 B 2 STANZA-AREA 567

Società : FONDAZIONE EDMUND MACH
Stabilimento : 001 ISTITUTO AGRARIO DI S. MICHELE A/ADIGE
Fabbricato : 002 AZIENDA AGRICOLA
Area : TG. 014 CENTRO SPERIMENTALE

Data stima : 31/12/2011

Q.tà	Descrizione
1	MOBILE LAMINATO 2 ANTE SCORREVOLI VETRO Matricola : 4371 800x400 B 2 STANZA-AREA 567
1	MOBILE LAMINATO 2 ANTE SCORREVOLI Matricola : 4372 800x400 B 2 STANZA-AREA 567
1	MOBILE LAMINATO 2 ANTE SCORREVOLI Matricola : 4373 800x400 B 2 STANZA-AREA 567
1	MOBILE LAMINATO 2 ANTE SCORREVOLI Matricola : 4374 800x400 B 2 STANZA-AREA 567
1	MOBILE LAMINATO 2 ANTE SCORREVOLI Matricola : 4375 800x400 B 2 STANZA-AREA 567
1	SCRIVANIA LAMINATA Matricola : 4376 800x1500 B 2 STANZA-AREA 567
1	CASSETTIERA LAMINATA 4 CASSETTI Matricola : 4377 B 2 STANZA-AREA 567
1	TAVOLO LAMINATO DATILO Matricola : 4382 1900x900 B 2 STANZA-AREA 567
1	LAMPADA A BRACCIO SNODATO Matricola : 900784 C 2 STANZA-AREA 567
1	APPENDI ABITI Matricola : 4388 B 2 STANZA-AREA 569
1	MOBILE LAMINATO 4 ANTE Matricola : 4392 400x900xh2500 B 2 STANZA-AREA 569
1	MOBILE LAMINATO 4 ANTE Matricola : 4391 400x900xh2500 B 2 STANZA-AREA 569
1	SEDIA IMBOTTITA CON RUOTE Matricola : 4390 B 2 STANZA-AREA 569
1	SCRIVANIA LAMINATA CON ALLUNGO Matricola : 4393 B 2 STANZA-AREA 569

Società : FONDAZIONE EDMUND MACH
Stabilimento : 001 ISTITUTO AGRARIO DI S. MICHELE A/ADIGE
Fabbricato : 002 AZIENDA AGRICOLA
Area : TG. 014 CENTRO SPERIMENTALE

Data stima : 31/12/2011

Q.tà	Descrizione
1	CASSETTIERA METALLICA 4 CASSETTI Matricola : 4394 B 2 STANZA-AREA 569
1	SEDIA IMBOTTITA CON RUOTE Matricola : 4395 B 2 STANZA-AREA 569
1	SCRIVANIA LAMINATA Matricola : 4401 1600x900 B 2 STANZA-AREA 569
1	CASSETTIERA METALLICA 4 CASSETTI Matricola : 4402 B 2 STANZA-AREA 569
1	SEDIA CON RUOTE BRACCIOLI IMBOTTITA Matricola : 4403 B 2 STANZA-AREA 569
1	SEDIA CON RUOTE BRACCIOLI IMBOTTITA Matricola : 4409 B 2 STANZA-AREA 569
1	SEDIA CON RUOTE BRACCIOLI IMBOTTITA Matricola : 4410 B 2 STANZA-AREA 569
1	SEDIA CON RUOTE BRACCIOLI IMBOTTITA Matricola : 4411 B 2 STANZA-AREA 569
1	SEDIA CON RUOTE BRACCIOLI IMBOTTITA Matricola : 4412 B 2 STANZA-AREA 569
1	SCRIVANIA CON ALLUNGO Matricola : 4419 B 2 STANZA-AREA 569
1	CASSETTIERA METALLICA 4 CASSETTI Matricola : 4420 B 2 STANZA-AREA 569
1	SCRIVANIA LAMINATA ERGONOMICA Matricola : 4421 B 2 STANZA-AREA 569
1	CASSETTIERA METALLICA 4 CASSETTI Matricola : 4422 B 2 STANZA-AREA 569
1	TAVOLO LAMINATO Matricola : 4425 1000x1800 B 2 STANZA-AREA 569
1	LAMPADA A BRACCIO SNODATO Matricola : 900787 C 2 STANZA-AREA 569
1	SEDIA CON RUOTE BRACCIOLI IMBOTTITA Matricola : 4426 B 2 STANZA-AREA 569
1	MOBILE LAMINATO LIBRERIA 8 ANTE 2 VETRO 2 CASSETT

Società : FONDAZIONE EDMUND MACH
Stabilimento : 001 ISTITUTO AGRARIO DI S. MICHELE A/ADIGE
Fabbricato : 002 AZIENDA AGRICOLA
Area : TG. 014 CENTRO SPERIMENTALE

Data stima : 31/12/2011

Q.tà	Descrizione
	Matricola : 4427 2500x4000xh2500 B 2 STANZA-AREA 570
1	SEDIA CON RUOTE BRACCIOLI IMBOTTITA Matricola : 4428 B 2 STANZA-AREA 570
1	SCRIVANIA LEGNO 4 CASSETTI Matricola : 4429 1600x800 B 2 STANZA-AREA 570
1	SEDIA IMBOTTITA CON RUOTE Matricola : 4430 B 2 STANZA-AREA 570
1	SEDIA IMBOTTITA CON RUOTE Matricola : 4431 B 2 STANZA-AREA 570
1	SEDIA IMBOTTITA CON RUOTE Matricola : 4432 B 2 STANZA-AREA 570
1	SEDIA IMBOTTITA CON RUOTE Matricola : 4433 B 2 STANZA-AREA 570
1	SEDIA IMBOTTITA CON RUOTE Matricola : 4434 B 2 STANZA-AREA 570
1	SCRIVANIA LEGNO 4 CASSETTI Matricola : 4435 1600x800 B 2 STANZA-AREA 570
1	SCHEDARIO METALLICO 3 CASSETTI Matricola : 4436 700x500 B 2 STANZA-AREA 570
1	MODULO PLASTICA 5 CASSETTI Matricola : 900789 400x400 C 2 STANZA-AREA 570
1	SCHEDARIO METALLICO 3 CASSETTI Matricola : 4437 400x800 B 2 STANZA-AREA 570
1	SCRIVANIA LAMINATA 4+4 CASSETTI Matricola : 4438 800x1600 B 2 STANZA-AREA 570
1	SCRIVANIA LAMINATA 4+4 CASSETTI Matricola : 4439 800x1600 B 2 STANZA-AREA 570
1	CASSETTIERA LAMINATA 4 CASSETTI Matricola : 4440

Società : FONDAZIONE EDMUND MACH
Stabilimento : 001 ISTITUTO AGRARIO DI S. MICHELE A/ADIGE
Fabbricato : 002 AZIENDA AGRICOLA
Area : TG. 014 CENTRO SPERIMENTALE

Data stima : 31/12/2011

Q.tà	Descrizione
	B 2 STANZA-AREA 570
1	SCRIVANIA LAMINATA 4+4 CASSETTI Matricola : 4441 800x1600 B 2 STANZA-AREA 570
1	SCHEDARIO METALLICO 3 CASSETTI Matricola : 4446 500x700 B 2 STANZA-AREA 570
1	MOBILE LAMINATO 2 ANTE VETRO 2 ANTE Matricola : 4447 400x900xh2000 B 2 STANZA-AREA 570
1	MOBILE LAMINATO 2 ANTE VETRO 2 ANTE Matricola : 4448 400x900xh2000 B 2 STANZA-AREA 570
1	SGABELLO GIREVOLE IMBOTTITO Matricola : 4449 B 2 STANZA-AREA 570
1	APPENDI ABITI Matricola : 4456 B 2 STANZA-AREA 571
1	MOBILE LEGNO 2 ANTE Matricola : 4457 1600x400xh1600 B 2 STANZA-AREA 571
1	SEDIA IMBOTTITA CON BRACCIOLI Matricola : 4459 B 2 STANZA-AREA 571
1	SCHEDARIO METALLICO 4 CASSETTI Matricola : 4460 500x700 B 2 STANZA-AREA 571
1	SCHEDARIO METALLICO 4 CASSETTI Matricola : 4461 B 2 STANZA-AREA 571
1	TAVOLO LAMINATO DATTILO Matricola : 4462 900x900 B 2 STANZA-AREA 571
1	SEDIA CON RUOTE BRACCIOLI IMBOTTITA Matricola : 4465 B 2 STANZA-AREA 571
1	SCRIVANIA LAMINATA Matricola : 4466 800x1800 B 2 STANZA-AREA 571
1	SEDIA Matricola : 4467 B 2 STANZA-AREA 571

Società : FONDAZIONE EDMUND MACH
Stabilimento : 001 ISTITUTO AGRARIO DI S. MICHELE A/ADIGE
Fabbricato : 002 AZIENDA AGRICOLA
Area : TG. 014 CENTRO SPERIMENTALE

Data stima : 31/12/2011

Q.tà	Descrizione
1	APPENDI ABITI Matricola : 4468 B 2 STANZA-AREA 559
1	MOBILE LAMINATO 4+4+2 ANTE Matricola : 4469 400x3000xh2000 B 2 STANZA-AREA 559
1	MOBILE LAMINATO 2 ANTE SCORREVOLI Matricola : 4470 B 2 STANZA-AREA 559
1	SEDIA Matricola : 900790 C 2 STANZA-AREA 559
1	MOBILE LAMINATO 4+4+2 ANTE Matricola : 4472 400x3000xh2000 B 2 STANZA-AREA 559
1	ARMADIO CORAZZATO 2 ANTE Matricola : 4473 400x1000xh2000 B 2 STANZA-AREA 572
1	MOBILE METALLICO 2 ANTE SCORREVOLI Matricola : 4474 400x2500xh2000 B 2 STANZA-AREA 572
1	APPENDI ABITI Matricola : 4481 B 2 STANZA-AREA 576
1	MOBILE LAMINATO 1 ANTA VETRO 4 CASSETTI Matricola : 4482 400x400xh2000 B 2 STANZA-AREA 576
1	MOBILE LAMINATO 2 ANTE VETRO 2 ANTE Matricola : 4483 800x400xh2000 B 2 STANZA-AREA 576
1	MOBILE LAMINATO 1 ANTA VETRO 4 CASSETTI Matricola : 4484 400x400xh2000 B 2 STANZA-AREA 576
1	MOBILE LAMINATO 1 ANTA VETRO 4 CASSETTI Matricola : 4485 400x400xh2000 B 2 STANZA-AREA 576
1	MOBILE LAMINATO 2 ANTE VETRO 2 ANTE Matricola : 4486 800x400xh2000 B 2 STANZA-AREA 576
1	SCHEDARIO METALLICO 3 CASSETTI Matricola : 4487 500x700

Società : FONDAZIONE EDMUND MACH
Stabilimento : 001 ISTITUTO AGRARIO DI S. MICHELE A/ADIGE
Fabbricato : 002 AZIENDA AGRICOLA
Area : TG. 014 CENTRO SPERIMENTALE

Data stima : 31/12/2011

Q.tà	Descrizione
	B 2 STANZA-AREA 576
1	MOBILE LAMINATO 3 ANTE Matricola : 4488 1200x400 B 2 STANZA-AREA 576
1	SCRIVANIA LAMINATA ERGONOMICA Matricola : 4489 B 2 STANZA-AREA 576
1	SCRIVANIA LAMINATA ERGONOMICA Matricola : 4490 B 2 STANZA-AREA 576
1	ALLUNGO LAMINATO PER SCRIVANIE Matricola : 4491 B 2 STANZA-AREA 576
1	CASSETTIERA LAMINATA 4 CASSETTI Matricola : 4492 B 2 STANZA-AREA 576
1	CASSETTIERA LAMINATA 4 CASSETTI Matricola : 4493 B 2 STANZA-AREA 576
1	SEDIA CON RUOTE BRACCIOLI IMBOTTITA Matricola : 4494 B 2 STANZA-AREA 576
1	SEDIA CON RUOTE BRACCIOLI IMBOTTITA Matricola : 4495 B 2 STANZA-AREA 576
1	SEDIA CON RUOTE BRACCIOLI IMBOTTITA Matricola : 4496 B 2 STANZA-AREA 576
1	MOBILE LAMINATO 2 ANTE Matricola : 4497 400x800x1200 B 2 STANZA-AREA 576
1	LAMPADA DA TAVOLO Matricola : 4802 B 2 STANZA-AREA 576
1	LAMPADA A BRACCIO SNODATO Matricola : 900793 C 2 STANZA-AREA 576
1	SCRIVANIA LAMINATA Matricola : 4803 900x1600 B 2 STANZA-AREA 575
1	SCRIVANIA LAMINATA Matricola : 4804 900x1600 B 2 STANZA-AREA 575
1	CASSETTIERA LAMINATA 4 CASSETTI Matricola : 4805 B 2 STANZA-AREA 575
1	CASSETTIERA LAMINATA 4 CASSETTI

Società : FONDAZIONE EDMUND MACH
Stabilimento : 001 ISTITUTO AGRARIO DI S. MICHELE A/ADIGE
Fabbricato : 002 AZIENDA AGRICOLA
Area : TG. 014 CENTRO SPERIMENTALE

Data stima : 31/12/2011

Q.tà	Descrizione
	Matricola : 4806 B 2 STANZA-AREA 575
1	SEDIA CON RUOTE BRACCIOLI IMBOTTITA Matricola : 4807 B 2 STANZA-AREA 575
1	SEDIA IMBOTTITA Matricola : 4808 B 2 STANZA-AREA 575
1	SCRIVANIA LAMINATA ERGONOMICA Matricola : 4828 800x1700 B 2 STANZA-AREA 575
1	CASSETTIERA LAMINATA 4 CASSETTI Matricola : 4829 B 2 STANZA-AREA 575
1	SEDIA CON RUOTE BRACCIOLI IMBOTTITA Matricola : 4830 B 2 STANZA-AREA 575
1	SEDIA IMBOTTITA CON RUOTE Matricola : 4831 B 2 STANZA-AREA 575
1	SCRIVANIA LAMINATA 3 CASSETTI Matricola : 4832 B 2 STANZA-AREA 575
1	SCHEDARIO METALLICO 3 CASSETTI Matricola : 4833 B 2 STANZA-AREA 575
1	SCHEDARIO METALLICO 3 CASSETTI Matricola : 4834 B 2 STANZA-AREA 575
1	MOBILE LAMINATO 4 ANTE Matricola : 4837 400x800xh2500 B 2 STANZA-AREA 575
1	MOBILE LAMINATO 4 ANTE Matricola : 4838 400x800xh2500 B 2 STANZA-AREA 575
1	SCHEDARIO METALLICO 3 CASSETTI Matricola : 4840 500x700 B 2 STANZA-AREA 574
1	SCRIVANIA FORMICA CON ALLUNGO Matricola : 4841 900x1600 B 2 STANZA-AREA 574
1	SEDIA IMBOTTITA Matricola : 4843 B 2 STANZA-AREA 574
1	SCRIVANIA LAMINATA 4+4 CASSETTI Matricola : 4844

Società : FONDAZIONE EDMUND MACH
Stabilimento : 001 ISTITUTO AGRARIO DI S. MICHELE A/ADIGE
Fabbricato : 002 AZIENDA AGRICOLA
Area : TG. 014 CENTRO SPERIMENTALE

Data stima : 31/12/2011

Q.tà	Descrizione
	B 2 STANZA-AREA 574
1	SEDIA IMBOTTITA Matricola : 4845 B 2 STANZA-AREA 574
1	SCRIVANIA LAMINATA 4+4 CASSETTI Matricola : 4848 B 2 STANZA-AREA 574
1	SEDIA CON RUOTE BRACCIOLI IMBOTTITA Matricola : 4851 B 2 STANZA-AREA 574
1	CASSETTIERA METALLICA 3 CASSETTI Matricola : 4852 B 2 STANZA-AREA 574
1	MOBILE LAMINATO 1 ANTA VETRO 1 ANTA Matricola : 4853 400x400xh2000 B 2 STANZA-AREA 574
1	MOBILE LAMINATO 2 ANTE VETRO 2 ANTE Matricola : 4854 400x800xh2000 B 2 STANZA-AREA 574
1	CASSETTIERA METALLICA 3 CASSETTI Matricola : 4856 B 2 STANZA-AREA 574
1	MOBILE LAMINATO 1 ANTA VETRO 1 ANTA Matricola : 4857 400x400xh2000 B 2 STANZA-AREA 574
1	MOBILE LAMINATO 2 ANTE VETRO 2 ANTE Matricola : 4858 400x800xh2000 B 2 STANZA-AREA 574
1	MOBILE METALLICO 2 ANTE SCORREVOLI VETRO Matricola : 4861 400x1500xh2000 B 2 STANZA-AREA 574
1	MOBILE LAMINATO 3 ANTE VETRO + 2 ANTE Matricola : 4862 500x700x2200 B 2 STANZA-AREA 573
1	MOBILE LAMINATO 3 ANTE VETRO + 2 ANTE Matricola : 4863 500x700x2200 B 2 STANZA-AREA 573
1	MOBILE LAMINATO 3 ANTE VETRO + 2 ANTE Matricola : 4864 500x700x2200 B 2 STANZA-AREA 573
1	CASSETTIERA LAMINATA 4 CASSETTI Matricola : 4865 B 2 STANZA-AREA 573

Società : FONDAZIONE EDMUND MACH
Stabilimento : 001 ISTITUTO AGRARIO DI S. MICHELE A/ADIGE
Fabbricato : 002 AZIENDA AGRICOLA
Area : TG. 014 CENTRO SPERIMENTALE

Data stima : 31/12/2011

Q.tà	Descrizione
1	SEDIA IMBOTTITA Matricola : 4866 B 2 STANZA-AREA 573
1	SEDIA IMBOTTITA Matricola : 4867 B 2 STANZA-AREA 573
1	SEDIA IMBOTTITA Matricola : 4868 B 2 STANZA-AREA 573
1	SEDIA IMBOTTITA Matricola : 4869 B 2 STANZA-AREA 573
1	SEDIA IMBOTTITA Matricola : 4870 B 2 STANZA-AREA 573
1	SEDIA CON RUOTE BRACCIOLI IMBOTTITA Matricola : 4871 B 2 STANZA-AREA 573
1	SEDIA IMBOTTITA CON RUOTE Matricola : 4872 B 2 STANZA-AREA 573
1	SCRIVANIA LEGNO ERGONOMICA PIANO IN VETRO CON CAS Matricola : 4873 B 2 STANZA-AREA 573
1	SEDIA CON RUOTE BRACCIOLI IMBOTTITA Matricola : 4874 B 2 STANZA-AREA 573
1	MOBILE LEGNO 5 CASSETTI Matricola : 4878 400x600 B 2 STANZA-AREA 573
1	MOBILE LEGNO 2 ANTE SCORREVOLI Matricola : 4879 400x1500 B 2 STANZA-AREA 573
1	MOBILE LAMINATO 4 ANTE 2 CASSETTI Matricola : 4881 400x2600 B 2 STANZA-AREA 573
1	SCHEDARIO METALLICO 4 CASSETTI Matricola : 4882 500x700 B 2 STANZA-AREA 573
1	SCHEDARIO METALLICO 4 CASSETTI Matricola : 4883 500x700 B 2 STANZA-AREA 573
1	APPENDI ABITI Matricola : 4884 B 2 STANZA-AREA 573
1	MOBILE LAMINATO 1 ANTA VETRO + 1 ANTA

Società : FONDAZIONE EDMUND MACH
Stabilimento : 001 ISTITUTO AGRARIO DI S. MICHELE A/ADIGE
Fabbricato : 002 AZIENDA AGRICOLA
Area : TG. 014 CENTRO SPERIMENTALE

Data stima : 31/12/2011

Q.tà	Descrizione
	Matricola : 4886 400x600xh2200 B 2 STANZA-AREA 573
1	MOBILE LAMINATO 1 ANTA VETRO + 1 ANTA Matricola : 4887 400x600xh2200 B 2 STANZA-AREA 573
1	MOBILE LAMINATO 1 ANTA VETRO + 1 ANTA Matricola : 4888 400x600xh2200 B 2 STANZA-AREA 573
1	TAVOLINO METALLO VETRO Matricola : 4889 400x400 B 2 STANZA-AREA 573
1	SCHEDARIO METALLICO 4 CASSETTI Matricola : 4890 400x600 B 2 STANZA-AREA 573
1	CASSETTIERA LEMINATA 4 CASSETTI Matricola : 4891 C 2 STANZA-AREA 573
1	MOBILE LAMINATO 2 ANTE Matricola : 4892 400x800 B 2 STANZA-AREA 573
1	RILEVAPRESENZE Costruttore : SELESTA Matricola : 10474 B 2 CORRIDOIO
1	TELEFONO FISSO Costruttore : SIEMENS Matricola : 1835 B 3 STANZA-AREA 522
1	FOTOCOPIATRICE Costruttore : KONICA Modello : 1015 Matricola : 1848 B 3 STANZA-AREA 519
1	TELEFONO FISSO Costruttore : SIEMENS Matricola : 1863 B 3 STANZA-AREA 520
1	MACCHINA DA SCRIVERE ELETTRONICA Costruttore : OLIVETTI Modello : ET 2500 Matricola : 1925 C 1 STANZA-AREA 538
1	TELEFONO FISSO Costruttore : SIEMENS Matricola : 1949 B 2 STANZA-AREA 558

Società : FONDAZIONE EDMUND MACH
Stabilimento : 001 ISTITUTO AGRARIO DI S. MICHELE A/ADIGE
Fabbricato : 002 AZIENDA AGRICOLA
Area : TG. 014 CENTRO SPERIMENTALE

Data stima : 31/12/2011

Q.tà	Descrizione
1	CALCOLATRICE DA TAVOLO Costruttore : OLIVETTI Matricola : 900750 B 2 STANZA-AREA 558
1	SISTEMA DI AMPLIFICAZIONE AUDIO Costruttore : SPIRIT FOLIO< Matricola : 1959 B 2 STANZA-AREA 558
1	VIDEOREGISTRATORE Costruttore : PANASONIC Matricola : 1960 B 2 STANZA-AREA 558
1	FOTOCOPIATRICE Costruttore : XEROX Modello : 332 DC Matricola : 1977 B 2 STANZA-AREA 558
1	CALCOLATRICE DA TAVOLO Costruttore : OLIVETTI Matricola : 900759 B 2 STANZA-AREA 558
1	FOTOCAMERA DIGITALE Costruttore : BIORAD Modello : DKT1 DOC Matricola : 2670 B 3 STANZA-AREA 528
1	FOTOCAMERA DIGITALE Costruttore : NIKON Modello : COOLPIX 4500 Matricola : 3565 B 3 STANZA-AREA 536
1	POSIZIONATORE SATELLITARE Costruttore : SPORTTRACK Modello : MAGELLAN Matricola : 3569 B 3 STANZA-AREA 536
1	FOTOCAMERA DIGITALE Costruttore : NIKON Modello : D80 Matricola : 3687 c/di obiettivo 18-70 e 60 B 3 STANZA-AREA 526
1	FOTOCAMERA DIGITALE Costruttore : OLYMPUS Modello : C 2020 Z Matricola : 3724 B 2 STANZA-AREA 550
1	FOTOCAMERA DIGITALE Costruttore : CANON Modello : POWER SHOT G7 Matricola : 3762 B 2 STANZA-AREA 548

Società : FONDAZIONE EDMUND MACH
Stabilimento : 001 ISTITUTO AGRARIO DI S. MICHELE A/ADIGE
Fabbricato : 002 AZIENDA AGRICOLA
Area : TG. 014 CENTRO SPERIMENTALE

Data stima : 31/12/2011

Q.tà	Descrizione
1	PLASTIFICATORE Costruttore : IBCO Modello : PL 330 LSI Matricola : 3767 B 2 STANZA-AREA 548
1	MACCHINA DA SCRIVERE Costruttore : OLIVETTI Modello : 80 Matricola : 3809 B 2 STANZA-AREA 546
1	AMPLIFICATORE Costruttore : MONECAR Modello : TXA 400 Matricola : 3813 B 2 STANZA-AREA 546
1	VIDEOPROIETTORE PER DIAPOSITIVE Costruttore : REFLECTA Matricola : 3828 B 2 STANZA-AREA 544
1	VIDEOCAMERA DIGITALE Costruttore : CANON Modello : RC 560 Matricola : 3921 B 2 STANZA-AREA 551
1	FOTOCOPIATRICE Costruttore : KONICA Modello : 3035 Matricola : 3928 B 2 STANZA-AREA 559
1	FOTOCAMERA REFLEX Costruttore : NIKON Modello : F 50 Matricola : 4235 B 2 STANZA-AREA 562
1	CALCOLATRICE DA TAVOLO Costruttore : OLIVETTI Matricola : 900778 C 2 STANZA-AREA 560
1	SISTEMA FOTOGRAFICO Costruttore : DRUST Modello : A 4335 Matricola : 4333 B 2 STANZA-AREA 565
1	CAMERA FOTOGRAFICA Costruttore : POLAROID Modello : M94 Matricola : 4336 B 2 STANZA-AREA 565
1	CALCOLATRICE DA TAVOLO Costruttore : OLIVETTI Matricola : 900783 C 2 STANZA-AREA 566

Società : FONDAZIONE EDMUND MACH
Stabilimento : 001 ISTITUTO AGRARIO DI S. MICHELE A/ADIGE
Fabbricato : 002 AZIENDA AGRICOLA
Area : TG. 014 CENTRO SPERIMENTALE

Data stima : 31/12/2011

Q.tà	Descrizione
1	FOTOCAMERA Costruttore : FUJI FILM Modello : S 304 Matricola : 4821 B 2 STANZA-AREA 572
1	FOTOCAMERA DIGITALE Costruttore : NIKON Modello : COOLPIX 995 Matricola : 4827 B 2 STANZA-AREA 572
1	FOTOCAMERA DIGITALE Costruttore : NIKON Modello : COOLPIX 995 Matricola : 900795 B 2 STANZA-AREA 572
1	FOTOCAMERA REFLEX Costruttore : OLYMPUS Matricola : 4823 con obiettivo B 2 STANZA-AREA 572
1	MONITOR LCD Costruttore : BELINEA Matricola : 1837 B 3 STANZA-AREA 522
1	STAMPANTE Costruttore : LEXMARK Modello : T430 Matricola : 1851 B 2 STANZA-AREA 520
1	PC Costruttore : OLIDATA Matricola : 1855 A 3 STANZA-AREA 520
1	MONITOR LCD Costruttore : BELINEA Matricola : 1856 B 3 STANZA-AREA 520
1	PC Costruttore : HP Matricola : 1861 B 3 STANZA-AREA 520
1	MONITOR LCD Costruttore : ACER Modello : FP 553 Matricola : 1862 B 3 STANZA-AREA 520
1	SCANNER Costruttore : HP Matricola : 1864 B 2 STANZA-AREA 520
1	STAMPANTE Costruttore : LEXMARK

Società : FONDAZIONE EDMUND MACH
Stabilimento : 001 ISTITUTO AGRARIO DI S. MICHELE A/ADIGE
Fabbricato : 002 AZIENDA AGRICOLA
Area : TG. 014 CENTRO SPERIMENTALE

Data stima : 31/12/2011

Q.tà	Descrizione
	Modello : T 632 Matricola : 1929 B 2 STANZA-AREA 538
1	PC Matricola : 900084 non operativo C 1 STANZA-AREA 538
1	PC ASSEMBLATO Matricola : 1941 assemblato C 2 STANZA-AREA 558
1	MONITOR LCD Costruttore : ACER Modello : FP 553 Matricola : 1942 B 3 STANZA-AREA 558
1	PC Costruttore : IBM Modello : Think Centre Matricola : 1946 B 2 STANZA-AREA 558
1	MONITOR LCD Costruttore : BELINEA Matricola : 1947 B 3 STANZA-AREA 558
1	PC Costruttore : HP Matricola : 1955 B 2 STANZA-AREA 558
1	MONITOR LCD Costruttore : ACER Modello : FP 581 Matricola : 1956 B 3 STANZA-AREA 558
1	PC Costruttore : HP Matricola : 1957 B 2 STANZA-AREA 558
1	STAMPANTE Costruttore : HP Modello : LASERJET 4100DTM Matricola : 1980 B 2 STANZA-AREA 558
1	PC Costruttore : DELL Modello : OPTIPLEX GX 620 Matricola : 1968 B 2 STANZA-AREA 558
1	MONITOR LCD Costruttore : SONY Matricola : 1969 B 3 STANZA-AREA 558

Società : FONDAZIONE EDMUND MACH
Stabilimento : 001 ISTITUTO AGRARIO DI S. MICHELE A/ADIGE
Fabbricato : 002 AZIENDA AGRICOLA
Area : TG. 014 CENTRO SPERIMENTALE

Data stima : 31/12/2011

Q.tà	Descrizione
1	PC Costruttore : HP Matricola : 1974 B 2 STANZA-AREA 558
1	MONITOR LCD Costruttore : ACER Modello : FP 553 Matricola : 1975 B 3 STANZA-AREA 558
1	PC Costruttore : HP Matricola : 1985 B 2 STANZA-AREA 558
1	MONITOR LCD Costruttore : ACER Matricola : 1986 B 3 STANZA-AREA 558
1	STAMPANTE Costruttore : HP Modello : LASERJET 1100 Matricola : 1987 B 2 STANZA-AREA 558
1	STAMPANTE Costruttore : EPSON Modello : 5700 L Matricola : 1989 B 2 STANZA-AREA 558
1	PC Costruttore : HP Matricola : 1994 B 2 STANZA-AREA 558
1	PC ASSEMBLATO Matricola : 2672 assemblato B 2 STANZA-AREA 528
1	STAMPANTE Costruttore : EPSON Modello : STYLUS PHOTO 870 Matricola : 2674 B 2 STANZA-AREA 528
1	PC Costruttore : DELL Modello : 340 Matricola : 2677 B 3 STANZA-AREA 528
1	MONITOR LCD Costruttore : DELL Matricola : 2678 B 3 STANZA-AREA 528
1	PC Costruttore : DELL PRECISION Modello : PRECISION 320

Società : FONDAZIONE EDMUND MACH
Stabilimento : 001 ISTITUTO AGRARIO DI S. MICHELE A/ADIGE
Fabbricato : 002 AZIENDA AGRICOLA
Area : TG. 014 CENTRO SPERIMENTALE

Data stima : 31/12/2011

Q.tà	Descrizione
	Matricola : 2679 B 3 STANZA-AREA 528
1	MONITOR LCD Costruttore : DELL Modello : ULTRA SHARP Matricola : 2680 B 3 STANZA-AREA 528
1	PC Costruttore : DELL PRECISION Modello : OPTIPLEX 850 Matricola : 2681 B 3 STANZA-AREA 528
1	PC Costruttore : HP Modello : 702 Matricola : 2702 B 3 STANZA-AREA 528
1	MONITOR LCD Costruttore : PHILIPS Modello : 170P Matricola : 2703 B 3 STANZA-AREA 528
1	STAMPANTE Costruttore : HP Modello : DESKJET 5940 Matricola : 2709 B 2 STANZA-AREA 528
1	PC Costruttore : HP Compaq Matricola : 3459 B 3 STANZA-AREA 532
1	MONITOR LCD Costruttore : PHILIPS Modello : 170 S4 Matricola : 3460 B 3 STANZA-AREA 532
1	PC Costruttore : IBM Modello : TC Matricola : 3481 B 3 STANZA-AREA 532
1	MONITOR LCD Costruttore : IBM Modello : THINK VISION Matricola : 3482 B 3 STANZA-AREA 532
1	PC Costruttore : HP Matricola : 3567 B 3 STANZA-AREA 536
1	PC ASSEMBLATO Matricola : 3631

Società : FONDAZIONE EDMUND MACH
 Stabilimento : 001 ISTITUTO AGRARIO DI S. MICHELE A/ADIGE
 Fabbricato : 002 AZIENDA AGRICOLA
 Area : TG. 014 CENTRO SPERIMENTALE

Data stima : 31/12/2011

Q.tà	Descrizione
	assemblato B 2 STANZA-AREA 526
1	PC Costruttore : ASUS Matricola : 3632 B 3 STANZA-AREA 526
1	PC ASSEMBLATO Matricola : 3640 assemblato B 2 STANZA-AREA 526
1	PC ASSEMBLATO Matricola : 3648 assemblato B 2 STANZA-AREA 526
1	PC ASSEMBLATO Matricola : 3682 assemblato B 2 STANZA-AREA 526
1	MONITOR LCD Costruttore : BELINEA Matricola : 3683 B 3 STANZA-AREA 526
1	STAMPANTE Costruttore : HP Matricola : 3686 B 2 STANZA-AREA 526
1	PC Costruttore : HP Compaq Matricola : 3688 B 3 STANZA-AREA 526
1	MONITOR LCD Costruttore : BELINEA Matricola : 3689 B 3 STANZA-AREA 526
1	PC ASSEMBLATO Matricola : 3693 assemblato B 2 STANZA-AREA 526
1	MONITOR LCD Costruttore : BELINEA Matricola : 3705 B 3 STANZA-AREA 550
1	PC Costruttore : DELL Modello : OPTIPLEX GX 620 Matricola : 3708 B 2 STANZA-AREA 550
1	MONITOR LCD Costruttore : SAMSUNG Modello : 710 TN Matricola : 3709 B 3 STANZA-AREA 550

Società : FONDAZIONE EDMUND MACH
Stabilimento : 001 ISTITUTO AGRARIO DI S. MICHELE A/ADIGE
Fabbricato : 002 AZIENDA AGRICOLA
Area : TG. 014 CENTRO SPERIMENTALE

Data stima : 31/12/2011

Q.tà	Descrizione
1	MONITOR LCD Costruttore : BELINEA Matricola : 3721 B 3 STANZA-AREA 550
2	DATALOGGER Costruttore : TINYTAG Modello : ULTRA 2 Matricola : 900772 B 2 STANZA-AREA 550
1	PC Costruttore : HP Matricola : 3744 B 2 STANZA-AREA 549
1	MONITOR LCD Costruttore : ACER Modello : AL 513 Matricola : 3745 B 3 STANZA-AREA 549
1	MONITOR LCD Costruttore : ACER Modello : FP 553 Matricola : 3754 B 3 STANZA-AREA 549
1	PC ASSEMBLATO Matricola : 900088 non in uso C 1 STANZA-AREA 548
1	PC ASSEMBLATO Matricola : 3765 assemblato C 2 STANZA-AREA 548
1	MONITOR LCD Costruttore : BELINEA Matricola : 3766 B 3 STANZA-AREA 548
1	PC Costruttore : ACER Modello : VERITRON 7700 GX Matricola : 3770 B 2 STANZA-AREA 548
1	MONITOR LCD Costruttore : FUJITSU SIEMENS Matricola : 3771 B 3 STANZA-AREA 548
1	SCANNER Costruttore : EPSON Modello : GT 1500 Matricola : 3774 A 3 STANZA-AREA 548
1	STAMPANTE Costruttore : RICO AFICIO Modello : SPC 110 DN

Società : FONDAZIONE EDMUND MACH
Stabilimento : 001 ISTITUTO AGRARIO DI S. MICHELE A/ADIGE
Fabbricato : 002 AZIENDA AGRICOLA
Area : TG. 014 CENTRO SPERIMENTALE

Data stima : 31/12/2011

Q.tà	Descrizione
	Matricola : 3780 B 2 STANZA-AREA 548
1	PC ASSEMBLATO Matricola : 3785 assemblato C 2 STANZA-AREA 548
1	MONITOR LCD Costruttore : ACER Modello : FP 553 Matricola : 3786 B 3 STANZA-AREA 548
1	PC Costruttore : HP Compaq Matricola : 3790 B 2 STANZA-AREA 548
1	MONITOR LCD Costruttore : BELINEA Matricola : 3791 B 3 STANZA-AREA 548
1	SCANNER Costruttore : EPSON Modello : 2450 Matricola : 900090 non in uso C 1 STANZA-AREA 508
2	PC Matricola : 900093 non in uso C 1 STANZA-AREA 508
1	STAMPANTE Costruttore : HP Modello : DESKJET 1600 Matricola : 900097 non in uso C 1 STANZA-AREA 508
1	PC Costruttore : COMPAQ Modello : EVO Matricola : 3817 B 2 STANZA-AREA 544
1	MONITOR LCD Costruttore : SAMSUNG Modello : 151 S Matricola : 3818 B 3 STANZA-AREA 544
1	PC Costruttore : COMPAQ Modello : EVO Matricola : 3820 B 2 STANZA-AREA 544
1	MONITOR LCD Costruttore : SAMSUNG

Società : FONDAZIONE EDMUND MACH
Stabilimento : 001 ISTITUTO AGRARIO DI S. MICHELE A/ADIGE
Fabbricato : 002 AZIENDA AGRICOLA
Area : TG. 014 CENTRO SPERIMENTALE

Data stima : 31/12/2011

Q.tà	Descrizione
	Modello : 171 S Matricola : 3821 B 3 STANZA-AREA 544
1	STAMPANTE AD AGHI Costruttore : OLIVETTI Modello : DM 3242 Matricola : 900098 non in uso C 1 STANZA-AREA 544
1	PC ASSEMBLATO Matricola : 3836 assemblato C 2 STANZA-AREA 543
1	PC Costruttore : COMPAQ Modello : EVO Matricola : 3838 B 2 STANZA-AREA 543
1	MONITOR LCD Costruttore : ACER Modello : FP 553 Matricola : 3839 B 3 STANZA-AREA 543
1	MONITOR LCD Costruttore : ACER Modello : FP 553 Matricola : 3840 B 3 STANZA-AREA 543
1	PC ASSEMBLATO Matricola : 3842 assemblato C 2 STANZA-AREA 543
1	SCANNER Costruttore : HP Modello : SCAN JET 11P Matricola : 3844 B 2 STANZA-AREA 543
1	PC ASSEMBLATO Matricola : 900099 non in uso C 1 STANZA-AREA 543
1	PC ASSEMBLATO Matricola : 900100 non in uso C 1 STANZA-AREA 543
1	PC ASSEMBLATO Matricola : 900101 non in uso C 1 STANZA-AREA 543
1	SCANNER Costruttore : HP Modello : SCANJET 2200C

Società : FONDAZIONE EDMUND MACH
Stabilimento : 001 ISTITUTO AGRARIO DI S. MICHELE A/ADIGE
Fabbricato : 002 AZIENDA AGRICOLA
Area : TG. 014 CENTRO SPERIMENTALE

Data stima : 31/12/2011

Q.tà	Descrizione
	Matricola : 3854 B 2 STANZA-AREA 543
1	STAMPANTE Costruttore : HP Modello : LASERJET 2000C Matricola : 3869 B 2 STANZA-AREA 545
1	PC Costruttore : COMPAQ Modello : EVO Matricola : 3870 B 2 STANZA-AREA 545
1	MONITOR Costruttore : SAMSUNG Modello : 171 S Matricola : 3871 B 2 STANZA-AREA 545
1	MONITOR LCD Costruttore : ACER Modello : AL 513 Matricola : 3877 B 3 STANZA-AREA 541
1	PC Costruttore : ACER Modello : VERITRON 7700 GX Matricola : 3913 B 2 STANZA-AREA 551
1	MONITOR LCD Costruttore : BELINEA Matricola : 3914 B 3 STANZA-AREA 551
1	MONITOR LCD Costruttore : ACER Modello : AL 513 Matricola : 3915 B 3 STANZA-AREA 551
1	PC Costruttore : COMPAQ Modello : EVO Matricola : 3916 B 2 STANZA-AREA 551
1	SCANNER Costruttore : CANON Matricola : 3918 B 2 STANZA-AREA 551
1	MONITOR LCD Costruttore : SAMSUNG Modello : 710 N Matricola : 3920 B 3 STANZA-AREA 551
1	STAMPANTE Costruttore : HP

Società : FONDAZIONE EDMUND MACH
Stabilimento : 001 ISTITUTO AGRARIO DI S. MICHELE A/ADIGE
Fabbricato : 002 AZIENDA AGRICOLA
Area : TG. 014 CENTRO SPERIMENTALE

Data stima : 31/12/2011

Q.tà	Descrizione
	Modello : LASERJET 2200DN Matricola : 3953 B 2 STANZA-AREA 559
1	STAMPANTE Costruttore : HP Modello : INKJET 2200 Matricola : 3954 B 2 STANZA-AREA 559
1	PC ASSEMBLATO Matricola : 3961 assemblato B 2 STANZA-AREA 568
1	PC Costruttore : OLIDATA Matricola : 3965 A 3 STANZA-AREA 568
1	MONITOR LCD Costruttore : SAMSUNG Modello : 710 N Matricola : 3966 B 3 STANZA-AREA 568
1	PC ASSEMBLATO Matricola : 3975 B 2 STANZA-AREA 568
1	PC ASSEMBLATO Matricola : 3976 B 2 STANZA-AREA 568
1	MONITOR LCD Costruttore : ACER Matricola : 3977 B 3 STANZA-AREA 568
1	PC ASSEMBLATO Matricola : 3983 B 2 STANZA-AREA 568
1	MONITOR LCD Costruttore : SAMSUNG Modello : 710 N Matricola : 3984 B 3 STANZA-AREA 568
1	PC Costruttore : COMPAQ Modello : EVO Matricola : 3988 B 3 STANZA-AREA 568
1	MONITOR LCD Costruttore : SAMSUNG Modello : 710 N Matricola : 3989 B 3 STANZA-AREA 568
1	STAMPANTE Costruttore : HP Modello : LASERJET 4050T

Società : FONDAZIONE EDMUND MACH
Stabilimento : 001 ISTITUTO AGRARIO DI S. MICHELE A/ADIGE
Fabbricato : 002 AZIENDA AGRICOLA
Area : TG. 014 CENTRO SPERIMENTALE

Data stima : 31/12/2011

Q.tà	Descrizione
	Matricola : 3999 B 2 STANZA-AREA 559
1	PC ASSEMBLATO Matricola : 4216 assemblato B 2 STANZA-AREA 562
1	PC Costruttore : COMPAQ Modello : EVO Matricola : 4223 B 3 STANZA-AREA 562
1	MONITOR LCD Costruttore : SAMSUNG Modello : 171 S Matricola : 4224 B 3 STANZA-AREA 562
1	PC Costruttore : DELL Modello : OPTIPLEX GX 620 Matricola : 4226 B 3 STANZA-AREA 562
1	MONITOR LCD Costruttore : SAMSUNG Modello : 710 N Matricola : 4227 B 3 STANZA-AREA 562
1	PC ASSEMBLATO Matricola : 4257 assemblato B 2 STANZA-AREA 561
1	PC Costruttore : COMPAQ Modello : EVO Matricola : 4259 B 3 STANZA-AREA 561
1	MONITOR LCD Costruttore : BELINEA Matricola : 4260 B 3 STANZA-AREA 561
1	PC ASSEMBLATO Matricola : 4268 assemblato B 2 STANZA-AREA 560
1	MONITOR LCD Costruttore : SAMSUNG Modello : 161 S Matricola : 4269 B 3 STANZA-AREA 560
1	PC ASSEMBLATO Matricola : 900133 non in uso C 1 STANZA-AREA 560

Società : FONDAZIONE EDMUND MACH
Stabilimento : 001 ISTITUTO AGRARIO DI S. MICHELE A/ADIGE
Fabbricato : 002 AZIENDA AGRICOLA
Area : TG. 014 CENTRO SPERIMENTALE

Data stima : 31/12/2011

Q.tà	Descrizione
1	PC Costruttore : COMPAQ Modello : EVO Matricola : 4276 B 3 STANZA-AREA 560
1	PC ASSEMBLATO Matricola : 4288 assemblato B 2 STANZA-AREA 563
1	MONITOR LCD Costruttore : ACER Modello : FP 553 Matricola : 4289 B 3 STANZA-AREA 563
1	MONITOR LCD Costruttore : ACER Modello : FP 553 Matricola : 4290 B 3 STANZA-AREA 563
1	PC ASSEMBLATO Matricola : 4292 assemblato B 2 STANZA-AREA 563
1	MONITOR LCD Costruttore : YASHI Matricola : 4293 B 3 STANZA-AREA 563
1	MONITOR LCD Costruttore : YASHI Matricola : 4294 B 3 STANZA-AREA 563
1	PC Costruttore : DELL Modello : PRECISION 530 Matricola : 4302 B 3 STANZA-AREA 563
1	PC ASSEMBLATO Matricola : 4303 B 2 STANZA-AREA 563
1	PC Costruttore : COMPAQ Modello : EVO Matricola : 4313 B 3 STANZA-AREA 563
1	SCANNER Costruttore : EPSON Modello : FOTO P 2580 Matricola : 4315 B 2 STANZA-AREA 563
30	DATALOGGER VARI Matricola : 900782 B 2 STANZA-AREA 563

Società : FONDAZIONE EDMUND MACH
Stabilimento : 001 ISTITUTO AGRARIO DI S. MICHELE A/ADIGE
Fabbricato : 002 AZIENDA AGRICOLA
Area : TG. 014 CENTRO SPERIMENTALE

Data stima : 31/12/2011

Q.tà	Descrizione
1	PC ASSEMBLATO Matricola : 900137 C 1 STANZA-AREA 563 CED
1	PC ASSEMBLATO Matricola : 900138 C 1 STANZA-AREA 563 CED
1	STAMPANTE Costruttore : HP Matricola : 900139 C 1 STANZA-AREA 563 CED
3	MODEM Matricola : 4330 B 3 STANZA-AREA 563 CED
1	PC Costruttore : COMPAQ Modello : EVO Matricola : 4346 B 3 STANZA-AREA 566
1	MONITOR LCD Costruttore : BELINEA Matricola : 4347 B 3 STANZA-AREA 566
1	PC Costruttore : DELL Modello : OPTIPLEX GX 620 Matricola : 4363 B 3 STANZA-AREA 567
1	MONITOR LCD Costruttore : SAMSUNG Modello : 610 N Matricola : 4364 B 3 STANZA-AREA 567
1	PC Costruttore : ACER Modello : VERITRON 7700 GX Matricola : 4378 B 3 STANZA-AREA 567
1	MONITOR LCD Costruttore : SAMSUNG Modello : 710 N Matricola : 4379 B 3 STANZA-AREA 567
1	PC Costruttore : COMPAQ Modello : EVO Matricola : 4380 B 3 STANZA-AREA 567
1	PC ASSEMBLATO Matricola : 900786 B 2 STANZA-AREA 569
1	PC Costruttore : HP

Società : FONDAZIONE EDMUND MACH
Stabilimento : 001 ISTITUTO AGRARIO DI S. MICHELE A/ADIGE
Fabbricato : 002 AZIENDA AGRICOLA
Area : TG. 014 CENTRO SPERIMENTALE

Data stima : 31/12/2011

Q.tà	Descrizione
	Modello : XW 4300 Matricola : 4396 B 3 STANZA-AREA 569
1	MONITOR LCD Costruttore : YASHI Matricola : 4397 B 3 STANZA-AREA 569
1	MONITOR LCD Costruttore : YASHI Matricola : 4398 B 3 STANZA-AREA 569
1	RICEVITORE GPS Costruttore : TRIMBLE Modello : GEOX T Matricola : 4399 B 3 STANZA-AREA 569
1	RICEVITORE GPS Costruttore : TRIMBLE Modello : GEOX H Matricola : 4400 B 3 STANZA-AREA 569
1	PC Costruttore : HP Modello : XW 4300 Matricola : 4404 B 3 STANZA-AREA 569
1	MONITOR LCD Costruttore : YASHI Matricola : 4405 B 3 STANZA-AREA 569
1	MONITOR LCD Costruttore : YASHI Matricola : 4406 B 3 STANZA-AREA 569
1	PLOTTER Costruttore : HP Modello : DESIGNJET 800PS Matricola : 4407 B 3 STANZA-AREA 569
1	SERVER ASSEMBLATO Matricola : 4408 B 2 STANZA-AREA 569
1	PC ASSEMBLATO Matricola : 4413 B 2 STANZA-AREA 569
1	PC Costruttore : HP Modello : XW 4300 Matricola : 4415 B 3 STANZA-AREA 569
1	MONITOR LCD Costruttore : YASHI

Società : FONDAZIONE EDMUND MACH
Stabilimento : 001 ISTITUTO AGRARIO DI S. MICHELE A/ADIGE
Fabbricato : 002 AZIENDA AGRICOLA
Area : TG. 014 CENTRO SPERIMENTALE

Data stima : 31/12/2011

Q.tà	Descrizione
	Matricola : 4416 B 3 STANZA-AREA 569
1	MONITOR LCD Costruttore : YASHI Matricola : 4417 B 3 STANZA-AREA 569
1	PC Costruttore : HP Modello : XW 4300 Matricola : 4423 B 3 STANZA-AREA 569
1	MONITOR LCD Costruttore : YASHI Matricola : 4424 B 3 STANZA-AREA 569
1	PC Costruttore : ACER Modello : VERITRON 7700 GX Matricola : 4442 B 3 STANZA-AREA 570
1	MONITOR LCD Costruttore : ACER Modello : FP 553 Matricola : 4443 B 3 STANZA-AREA 570
1	PC ASSEMBLATO Matricola : 4444 B 2 STANZA-AREA 570
1	PC ASSEMBLATO Matricola : 900140 C 1 STANZA-AREA 570
1	PC ASSEMBLATO Matricola : 4450 B 2 STANZA-AREA 570
1	PC Costruttore : COMPAQ Modello : EVO Matricola : 4451 B 3 STANZA-AREA 570
1	MONITOR LCD Costruttore : BELINEA Matricola : 4452 B 3 STANZA-AREA 570
1	PC Costruttore : HP Matricola : 4463 B 3 STANZA-AREA 571
1	MONITOR LCD Costruttore : ACER Modello : AL 712 Matricola : 4464 B 3 STANZA-AREA 571

Società : **FONDAZIONE EDMUND MACH**
Stabilimento : **001 ISTITUTO AGRARIO DI S. MICHELE A/ADIGE**
Fabbricato : **002 AZIENDA AGRICOLA**
Area : **TG. 014 CENTRO SPERIMENTALE**

Data stima : **31/12/2011**

Q.tà	Descrizione
1	STAMPANTE Costruttore : HP Modello : LASERJET 4100 Matricola : 4471 B 2 STANZA-AREA 559
1	PC Costruttore : COMPAQ Modello : EVO Matricola : 4498 B 3 STANZA-AREA 576
1	PC Costruttore : COMPAQ Modello : EVO Matricola : 4499 B 3 STANZA-AREA 576
1	MONITOR LCD Costruttore : ACER Matricola : 4500 B 3 STANZA-AREA 576
1	MONITOR LCD Costruttore : BELINEA Matricola : 4801 B 3 STANZA-AREA 576
1	PC Costruttore : FUJITUS SIEMENS Modello : CELSIUS Matricola : 4809 B 3 STANZA-AREA 575
1	PC Costruttore : COMPAQ Modello : EVO Matricola : 4810 B 3 STANZA-AREA 575
1	PC ASSEMBLATO Matricola : 4811 B 2 STANZA-AREA 575
1	PC ASSEMBLATO Costruttore : DIGITAL Matricola : 4812 B 2 STANZA-AREA 575
1	PC ASSEMBLATO Matricola : 4813 B 2 STANZA-AREA 575
1	PC Costruttore : MITAS Matricola : 4814 B 3 STANZA-AREA 575
1	MONITOR LCD Costruttore : BELINEA Matricola : 4815 B 3 STANZA-AREA 575
1	MONITOR LCD

Società : FONDAZIONE EDMUND MACH
Stabilimento : 001 ISTITUTO AGRARIO DI S. MICHELE A/ADIGE
Fabbricato : 002 AZIENDA AGRICOLA
Area : TG. 014 CENTRO SPERIMENTALE

Data stima : 31/12/2011

Q.tà	Descrizione
	Costruttore : ACER Matricola : 4817 B 3 STANZA-AREA 575
1	PC Costruttore : COMPAQ Modello : EVO Matricola : 4818 B 3 STANZA-AREA 575
1	MONITOR LCD Costruttore : ACER Modello : AI 512 Matricola : 4819 B 3 STANZA-AREA 575
1	SCANNER Costruttore : EPSON Modello : 1640 SV Matricola : 4820 B 3 STANZA-AREA 575
1	PC Costruttore : OLIDATA Matricola : 4846 A 3 STANZA-AREA 574
1	MONITOR LCD Costruttore : ATLANTIS Modello : S 174 Matricola : 4847 B 3 STANZA-AREA 574
1	PC Costruttore : FUJTUS SIEMENS Matricola : 4849 B 3 STANZA-AREA 574
1	MONITOR LCD Costruttore : BELINEA Matricola : 4850 B 3 STANZA-AREA 574
1	PC ASSEMBLATO Matricola : 4860 B 2 STANZA-AREA 574
1	PC Costruttore : HP Matricola : 4875 B 3 STANZA-AREA 573
1	MONITOR LCD Costruttore : BELINEA Matricola : 4876 B 3 STANZA-AREA 573
1	STAMPANTE Costruttore : HP Modello : LASERJET 2100 Matricola : 4880 B 2 STANZA-AREA 573
1	STAMPANTE

Società : FONDAZIONE EDMUND MACH
Stabilimento : 001 ISTITUTO AGRARIO DI S. MICHELE A/ADIGE
Fabbricato : 002 AZIENDA AGRICOLA
Area : TG. 014 CENTRO SPERIMENTALE

Data stima : 31/12/2011

Q.tà	Descrizione
	Costruttore : HP Modello : LASERJET 4100 Matricola : 900159 A 3 STANZA-AREA SOFFITTA
1	STAMPANTE Costruttore : HP Modello : LASERJET 4050 T Matricola : 900162 A 3 STANZA-AREA SOFFITTA
1	PC ASSEMBLATO Matricola : 900145 C 1 STANZA-AREA SOFFITTA
1	NOTEBOOK Costruttore : IBM Modello : TP 840 Matricola : 1836 B 2 STANZA-AREA 522
1	NOTEBOOK Costruttore : IBM Modello : R 52 Matricola : 3723 A 3 STANZA-AREA 550
1	NOTEBOOK Costruttore : COMPAQ Modello : EVO N1020 V Matricola : 3763 B 3 STANZA-AREA 548
1	PALMARE Costruttore : PSION TEKLOGIC Modello : WORK ABOUT PRO Matricola : 3772 B 3 STANZA-AREA 548
1	PALMARE Costruttore : HP Modello : IPAQ Matricola : 3833 B 3 STANZA-AREA 543
1	NOTEBOOK Costruttore : ACER Modello : TRAVEL MATE 200T Matricola : 3834 B 3 STANZA-AREA 543
1	NOTEBOOK Costruttore : TOSHIBA Modello : TECRA A 6 Matricola : 3878 B 3 STANZA-AREA 541
1	NOTEBOOK Costruttore : HP Modello : NX 9010 Matricola : 3881 B 3 STANZA-AREA 551

Società : FONDAZIONE EDMUND MACH
Stabilimento : 001 ISTITUTO AGRARIO DI S. MICHELE A/ADIGE
Fabbricato : 002 AZIENDA AGRICOLA
Area : TG. 014 CENTRO SPERIMENTALE

Data stima : 31/12/2011

Q.tà	Descrizione
1	NOTEBOOK Costruttore : COMPAQ Modello : EVO N 1020 V Matricola : 3917 B 3 STANZA-AREA 551
1	NOTEBOOK Costruttore : ASUS Modello : A 2500N Matricola : 3919 A 3 STANZA-AREA 551
1	NOTEBOOK Costruttore : ACER Modello : EXTENSA 700 Matricola : 4270 B 2 STANZA-AREA 560
1	NOTEBOOK Costruttore : HP Modello : NC 6120 Matricola : 4316 B 2 STANZA-AREA 563
1	NOTEBOOK Costruttore : ACER Modello : 512 T Matricola : 4385 B 2 STANZA-AREA 567
1	NOTEBOOK Costruttore : IBM Modello : T60 Matricola : 4418 B 2 STANZA-AREA 569
1	NOTEBOOK Costruttore : COMPAQ Modello : EVO N 110 Matricola : 4455 B 2 STANZA-AREA 570
1	NOTEBOOK Costruttore : HP Matricola : 4893 B 2 STANZA-AREA 573
1	NOTEBOOK Costruttore : HP Matricola : 4894 B 2 STANZA-AREA 573
1	NOTEBOOK Costruttore : HP Matricola : 900143 C 1 STANZA-AREA 573
23	COMPUTER PORTATILI Costruttore : TELECOM ITALIA Matricola :
1	GOMMONE NAVIGAZIONE Costruttore : NOVURANIA

Società : **FONDAZIONE EDMUND MACH**
Stabilimento : **001 ISTITUTO AGRARIO DI S. MICHELE A/ADIGE**
Fabbricato : **002 AZIENDA AGRICOLA**
Area : **TG. 014 CENTRO SPERIMENTALE**

Data stima : **31/12/2011**

Q.tà	Descrizione
	Modello : 380 Matricola : 10477 L. 4500 cat. C B 2 STANZA-AREA ESTERNO
1	GOMMONE NAVIGAZIONE Costruttore : NOVURANIA Modello : 390 Matricola : 10478 L. 4500 cat. C B 2 STANZA-AREA ESTERNO
Totale AREA	
1.742.670,00 V.N.	

Società : **FONDAZIONE EDMUND MACH**
Stabilimento : **001 ISTITUTO AGRARIO DI S. MICHELE A/ADIGE**
Fabbricato : **002 AZIENDA AGRICOLA**
Area : **TG. 015 CAPANNONE CELLE CONS.**

Data stima : **31/12/2011**

Q.tà	Descrizione
1	IMPIANTO FRIGO PER CELLE Matricola : Completo di: congelatore ver -86°+ ac MDF-U73V SANYO
1	CARRELLO METALLICO RUOTATO PORTACASSETTE Matricola : 10751 C 1 STANZA-AREA CONSERVAZIONE
1	CARRELLO METALLICO RUOTATO PORTACASSETTE Matricola : 10752 C 1 STANZA-AREA CONSERVAZIONE
1	BANCO LABORATORIO PIANO METALLO 6 CASSETTI 6 ANTE Matricola : 10756 600x3000 D 1 STANZA-AREA CONSERVAZIONE
1	BANCO LABORATORIO PIANO IN MARMO CON MOBILE LAMIN Matricola : 10758 3800x900 C 1 STANZA-AREA CONSERVAZIONE
1	BANCO LABORATORIO ACCIAIO INOX 6 ANTE 6 CASSETTI Matricola : 10768 3000x700 C 1 STANZA-AREA CONSERVAZIONE
1	BANCO LABORATORIO ACCIAIO INOX 3 ANTE 3 CASSETTI Matricola : 10769 1500x700 C 1 STANZA-AREA CONSERVAZIONE
1	CARRELLO ACCIAIO INOX RUOTATO 2 RIPIANI Matricola : 10771 1600x600 C 1 STANZA-AREA CONSERVAZIONE
1	LABORATORIO AUTOMATICO Costruttore : PIMPRENELLE Matricola : 10774 c/di monitor catodico, stampante aghi, pc assemblato B 2 STANZA-AREA CONSERVAZIONE
1	BANCO LABORATORIO METALLO E LEGNO Matricola : 10775 1200x600 C 1 STANZA-AREA CONSERVAZIONE
1	SCALA IN METALLO 7+7 GRADINI Matricola : 10777 C 1 STANZA-AREA CONSERVAZIONE
1	CONGELATORE A POZZO Costruttore : JOUAN Modello : HX 230S Matricola : 10753 B 2 STANZA-AREA CONSERVAZIONE
1	COLORIMETRO Costruttore : MINOLTA Modello : CROMAMETER CR 2000 Matricola : 10757 B 2 STANZA-AREA CONSERVAZIONE

Società : **FONDAZIONE EDMUND MACH**
Stabilimento : **001 ISTITUTO AGRARIO DI S. MICHELE A/ADIGE**
Fabbricato : **002 AZIENDA AGRICOLA**
Area : **TG. 015 CAPANNONE CELLE CONS.**

Data stima : **31/12/2011**

Q.tà	Descrizione
1	PENETROMETRO Matricola : 10759 B 2 STANZA-AREA CONSERVAZIONE
1	COLORIMETRO Costruttore : MINOLTA Matricola : 10760 B 2 STANZA-AREA CONSERVAZIONE
1	FRULLATORE Costruttore : MULINEX Modello : BKA 1 Matricola : 10761 B 2 STANZA-AREA CONSERVAZIONE
1	BILANCIA ELETTRONICA Modello : 440-45 N Matricola : 10762 B 2 STANZA-AREA CONSERVAZIONE
1	AGITATORE MAGNETICO Matricola : 10763 B 2 STANZA-AREA CONSERVAZIONE
1	PHMETRO Costruttore : HANNA Matricola : 10764 B 2 STANZA-AREA CONSERVAZIONE
1	CONFEZIONATRICE CAMPIONI SOTTOVUOTO Costruttore : VALCO Modello : FAVOLA 315 10 Matricola : 10765 B 2 STANZA-AREA CONSERVAZIONE
1	TERMOIGROGRAFO Matricola : 10766 D 1 STANZA-AREA CONSERVAZIONE
1	GASCROMATOGRAFO Costruttore : CARLO ERBA Modello : GC 6000 Matricola : 10767 con stampante C 1 STANZA-AREA CONSERVAZIONE
1	ANALIZZATORE PER ATMOSFERA CONTROLLATA Costruttore : AGRIALFA Modello : AC 2000 A Matricola : 900692 B 2 STANZA-AREA CONSERVAZIONE
1	ANALIZZATORE PER ATMOSFERA CONTROLLATA Costruttore : LN Modello : MDM 20 Matricola : 10781 non in uso C 1 STANZA-AREA CONSERVAZIONE
1	ANALIZZATORE PER ATMOSFERA CONTROLLATA Costruttore : ASCO BLOK Modello : ASETM-E Matricola : 10782

Società : FONDAZIONE EDMUND MACH
Stabilimento : 001 ISTITUTO AGRARIO DI S. MICHELE A/ADIGE
Fabbricato : 002 AZIENDA AGRICOLA
Area : TG. 015 CAPANNONE CELLE CONS.

Data stima : 31/12/2011

Q.tà	Descrizione
	non in uso C 1 STANZA-AREA CONSERVAZIONE
1	SISTEMA PER TRATTAMENTO IN CELLA Costruttore : CURTIS Modello : DH 180 Matricola : 10783 non in uso C 1 STANZA-AREA CONSERVAZIONE
1	ANALIZZATORE Matricola : 10784 B 2 STANZA-AREA CONSERVAZIONE
1	TERMOMETRO A SONDA Costruttore : AMR Modello : 2246-2 Matricola : 10785 C 1 STANZA-AREA CONSERVAZIONE
1	MOBILE METALLICO 2 ANTE Matricola : 10750 2400x450xh2000 C 1 STANZA-AREA CONSERVAZIONE
1	TAVOLO LAMINATO Matricola : 10754 600x2500 D 1 STANZA-AREA CONSERVAZIONE
1	SGABELLO GIREVOLE Matricola : 10755 C 1 STANZA-AREA CONSERVAZIONE
1	TAVOLO APPOGGIO Matricola : 10770 1500x500 C 1 STANZA-AREA CONSERVAZIONE
1	TAVOLO LAMINATO Matricola : 10772 1300x700 C 1 STANZA-AREA CONSERVAZIONE
1	TAVOLO Matricola : 10773 2300x700 D 1 STANZA-AREA CONSERVAZIONE
1	SEDIA IMBOTTITA Matricola : 900690 C 1 STANZA-AREA CONSERVAZIONE
1	SEDIA IMBOTTITA Matricola : 900691 C 1 STANZA-AREA CONSERVAZIONE
1	MOBILE ESPOSITORE LEGNO I Matricola : 10776 1200x450 C 1 STANZA-AREA CONSERVAZIONE
1	TAVOLINO PER PC 5 CASSETTI Matricola : 900693 350x1000

Società : **FONDAZIONE EDMUND MACH**
Stabilimento : **001 ISTITUTO AGRARIO DI S. MICHELE A/ADIGE**
Fabbricato : **002 AZIENDA AGRICOLA**
Area : **TG. 015 CAPANNONE CELLE CONS.**

Data stima : **31/12/2011**

Q.tà	Descrizione
	C 1 STANZA-AREA CONSERVAZIONE
1	PC ASSEMBLATO Matricola : 900131 C 1 STANZA-AREA CONSERVAZIONE
1	PC Costruttore : HP Matricola : 10778 B 2 STANZA-AREA CONSERVAZIONE
1	MONITOR LCD Costruttore : ACER Modello : AL 1717 Matricola : 10779 B 2 STANZA-AREA CONSERVAZIONE
1	STAMPANTE Costruttore : HP Modello : DESKJET 6940 Matricola : 10780 B 2 STANZA-AREA CONSERVAZIONE
Totale AREA	
170.590,00 V.N.	

Società : FONDAZIONE EDMUND MACH
Stabilimento : 001 ISTITUTO AGRARIO DI S. MICHELE A/ADIGE
Fabbricato : 002 AZIENDA AGRICOLA
Area : TG. 016 SERRE

Data stima : 31/12/2011

Q.tà	Descrizione
1	SERIE DI ATTREZZATURE E MACCHINARI Matricola : C/e da: camera climatica di crescita piante, a controllo di temperatura e umidità camere climatiche di crescita serra piante a tunnel 5 metri di lunghezza
1	GRUPPO FRIGO Matricola :
1	UMIDIFICATORE Matricola : 10482 C 2 STANZA-AREA SERRE DIFESA
1	UMIDIFICATORE Matricola : 10483 C 2 STANZA-AREA SERRE DIFESA
1	UMIDIFICATORE Matricola : 10486 C 2 STANZA-AREA SERRE DIFESA
1	BANCO PER SERRA Matricola : 900538 1000x2500 C 2 STANZA-AREA SERRE DIFESA
1	BANCO PER SERRA Matricola : 900539 1000x500 C 2 STANZA-AREA SERRE DIFESA
1	BANCO PER SERRA Matricola : 900540 1000x500 C 2 STANZA-AREA SERRE DIFESA
1	BANCO PER SERRA Matricola : 900541 1000x5000 C 2 STANZA-AREA SERRE DIFESA
1	BANCO PER SERRA Matricola : 900542 1000x5000 C 2 STANZA-AREA SERRE DIFESA
3	SCAFFALATURA METALLICA Matricola : 900543 1100x400 C 2 STANZA-AREA SERRE DIFESA
1	BANCO IN LEGNO Matricola : 900544 500x1800 C 2 STANZA-AREA SERRE DIFESA
1	BANCO IN LEGNO Matricola : 900545 500x1800 C 2 STANZA-AREA SERRE DIFESA
1	LENTE DA TAVOLO CON BRACCIO SNODATO Matricola : 900546

Società : FONDAZIONE EDMUND MACH
Stabilimento : 001 ISTITUTO AGRARIO DI S. MICHELE A/ADIGE
Fabbricato : 002 AZIENDA AGRICOLA
Area : TG. 016 SERRE

Data stima : 31/12/2011

Q.tà	Descrizione
	C 2 STANZA-AREA SERRE DIFESA
1	BANCO LAMINATO Matricola : 10490 1600x700 C 2 STANZA-AREA SERRE DIFESA
1	COMPRESSORE CARRELLATO Costruttore : FINI Matricola : 10491 B 2 STANZA-AREA SERRE DIFESA
1	IDROPULTRICE Costruttore : PORTOTECNICA Modello : SOLAR DS 1620 M Matricola : 10492 B 2 STANZA-AREA SERRE DIFESA
1	STERILIZZATRICE DI TERRENO Matricola : 10493 B 2 STANZA-AREA SERRE DIFESA
1	CARRELLO PER SERRA RUOTATO Matricola : 900547 900x2000 C 2 STANZA-AREA SERRE DIFESA
1	CARRELLO PER SERRA RUOTATO Matricola : 900548 900x2000 C 2 STANZA-AREA SERRE DIFESA
1	SERRA A RETE ANTINSETTO Matricola : 900549 4000x22500 C 2 STANZA-AREA SERRA 4
1	TRITURATORE PER MATERIALE VEGETALE Costruttore : SIGMA Matricola : 10495 C 2 STANZA-AREA SERRA A SCOMPARTI
1	UMIDIFICATORE Matricola : 10496 C 2 STANZA-AREA SERRA A SCOMPARTI
1	UMIDIFICATORE Matricola : 10497 C 2 STANZA-AREA SERRA A SCOMPARTI
1	UMIDIFICATORE Matricola : 10498 C 2 STANZA-AREA SERRA A SCOMPARTI
3	UMIDIFICATORI Matricola : 900126 vecchio C 1 STANZA-AREA SERRA A SCOMPARTI
1	TERMOIGROGRAFO Matricola : 10484 C 2 STANZA-AREA SERRE DIFESA
1	TERMOIGROGRAFO Matricola : 10485

Società : FONDAZIONE EDMUND MACH
Stabilimento : 001 ISTITUTO AGRARIO DI S. MICHELE A/ADIGE
Fabbricato : 002 AZIENDA AGRICOLA
Area : TG. 016 SERRE

Data stima : 31/12/2011

Q.tà	Descrizione
	C 2 STANZA-AREA SERRE DIFESA
1	BILANCIA Costruttore : ARSA Matricola : 10489 portata kg. 1 C 2 STANZA-AREA SERRE DIFESA
1	CELLA ENTOMOLOGICA DOPPIA Matricola : 10494 C 2 STANZA-AREA SERRA CENTRALE 2
1	MOBILE METALLICO 2 ANTE Matricola : 10487 1100x400xh1900 C 2 STANZA-AREA SERRE DIFESA
1	MOBILE METALLICO 2 ANTE Matricola : 10488 1100x400xh1900 C 2 STANZA-AREA SERRE DIFESA
1	MOBILE METALLICO 2 ANTE Matricola : 10499 900x400xh1800 C 2 STANZA-AREA SERRA A SCOMPARTI
1	PC ASSEMBLATO Matricola : 900123 vecchio C 1 STANZA-AREA SERRA 4
Totale AREA	
138.500,00 V.N.	

Società : **FONDAZIONE EDMUND MACH**
Stabilimento : **001 ISTITUTO AGRARIO DI S. MICHELE A/ADIGE**
Fabbricato : **002 AZIENDA AGRICOLA**
Area : **TG. 017 CENTRO ITTICO**

Data stima : **31/12/2011**

Q.tà	Descrizione
1	CENTRALINA PER GRUPPO ELETTROGENO Matricola : 900563 B 2 STANZA-AREA 723
1	VASCA IN VETRORESINA 1000X1000 Matricola : 900564 con scarico centrale B 2 STANZA-AREA 728
1	VASCA IN VETRORESINA 1000X1000 Matricola : 900565 con scarico centrale B 2 STANZA-AREA 728
1	VASCA IN VETRORESINA 1000X1000 Matricola : 900566 con scarico centrale B 2 STANZA-AREA 728
1	VASCA IN VETRORESINA 1000X1000 Matricola : 900567 con scarico centrale B 2 STANZA-AREA 728
1	VASCA IN VETRORESINA 2000X2000 Matricola : 900568 con scarico centrale B 2 STANZA-AREA 728
1	VASCA IN VETRORESINA 2000X2000 Matricola : 900569 con scarico centrale B 2 STANZA-AREA 728
1	VASCA IN VETRORESINA 2000X2000 Matricola : 900570 con scarico centrale B 2 STANZA-AREA 728
1	VASCA IN VETRORESINA 2000X2000 Matricola : 900571 con scarico centrale B 2 STANZA-AREA 728
1	VASCA IN VETRORESINA 2000X2000 Matricola : 900572 con scarico centrale B 2 STANZA-AREA 728
1	VASCA IN VETRORESINA 2000X2000 Matricola : 900573 con scarico centrale B 2 STANZA-AREA 728
1	VASCA IN VETRORESINA 2000X2000 Matricola : 900574 con scarico centrale B 2 STANZA-AREA 728
1	VASCA IN VETRORESINA 2000X2000 Matricola : 900575 con scarico centrale B 2 STANZA-AREA 728

Società : FONDAZIONE EDMUND MACH
Stabilimento : 001 ISTITUTO AGRARIO DI S. MICHELE A/ADIGE
Fabbricato : 002 AZIENDA AGRICOLA
Area : TG. 017 CENTRO ITTICO

Data stima : 31/12/2011

Q.tà	Descrizione
1	VASCA IN VETRORESINA 2000X2000 Matricola : 900576 con scarico centrale B 2 STANZA-AREA 728
1	VASCA IN VETRORESINA 2000X2000 Matricola : 900577 con scarico centrale B 2 STANZA-AREA 728
1	VASCA IN VETRORESINA 2000X2000 Matricola : 900578 con scarico centrale B 2 STANZA-AREA 728
1	VASCA IN VETRORESINA 4000X4000 Matricola : 900579 con scarico radiale B 2 STANZA-AREA 728
1	VASCA IN VETRORESINA 4000X4000 Matricola : 900580 con scarico radiale B 2 STANZA-AREA 728
1	VASCA IN VETRORESINA 4000X4000 Matricola : 900581 con scarico radiale B 2 STANZA-AREA 728
1	VASCA IN VETRORESINA 4000X4000 Matricola : 900582 con scarico radiale B 2 STANZA-AREA 728
1	VASCA IN VETRORESINA 4000X4000 Matricola : 900583 con scarico radiale B 2 STANZA-AREA 728
1	VASCA IN VETRORESINA 4000X4000 Matricola : 900584 con scarico radiale B 2 STANZA-AREA 728
1	VASCA IN VETRORESINA 4500X4500 Matricola : 900585 con scarico radiale B 2 STANZA-AREA 728
1	VASCA IN VETRORESINA 4500X4500 Matricola : 900586 con scarico radiale B 2 STANZA-AREA 728
1	VASCA IN VETRORESINA 4500X4500 Matricola : 900587 con scarico radiale B 2 STANZA-AREA 728
1	VASCA IN VETRORESINA 4500X4500 Matricola : 900588 con scarico radiale B 2 STANZA-AREA 728

Società : FONDAZIONE EDMUND MACH
Stabilimento : 001 ISTITUTO AGRARIO DI S. MICHELE A/ADIGE
Fabbricato : 002 AZIENDA AGRICOLA
Area : TG. 017 CENTRO ITTICO

Data stima : 31/12/2011

Q.tà	Descrizione
1	VASCA IN VETRORESINA 4500X4500 Matricola : 900589 con scarico radiale B 2 STANZA-AREA 728
1	VASCA IN VETRORESINA 4500X4500 Matricola : 900590 con scarico radiale B 2 STANZA-AREA 728
1	VASCA IN VETRORESINA CIRCOLARE Matricola : 900591 B 2 STANZA-AREA 728
1	VASCA QUADRATA M 1000X1000X800 Matricola : 900592 B 2 STANZA-AREA 728
1	VASCA QUADRATA M 1000X1000X800 Matricola : 900593 B 2 STANZA-AREA 728
1	VASCA QUADRATA M 1000X1000X800 Matricola : 900594 B 2 STANZA-AREA 728
1	VASCA QUADRATA IN VETRORESINA Matricola : 900595 B 2 STANZA-AREA 728
1	VASCA CIRCOLARE Ø 6000 Matricola : 900596 con scarico radiale B 2 STANZA-AREA 728
1	VASCA CIRCOLARE Ø 6000 Matricola : 900597 con scarico radiale B 2 STANZA-AREA 728
1	VASCA CIRCOLARE Ø 6000 Matricola : 900598 con scarico radiale B 2 STANZA-AREA 728
1	VASCA CIRCOLARE Ø 6000 Matricola : 900599 con scarico radiale B 2 STANZA-AREA 728
1	VASCA CIRCOLARE Ø 4500 Matricola : 900600 con scarico radiale B 2 STANZA-AREA 728
1	VASCA CIRCOLARE Ø 4500 Matricola : 900601 con scarico radiale B 2 STANZA-AREA 728
1	VASCA CIRCOLARE Ø 4500 Matricola : 900602 con scarico radiale B 2 STANZA-AREA 728

Società : FONDAZIONE EDMUND MACH
Stabilimento : 001 ISTITUTO AGRARIO DI S. MICHELE A/ADIGE
Fabbricato : 002 AZIENDA AGRICOLA
Area : TG. 017 CENTRO ITTICO

Data stima : 31/12/2011

Q.tà	Descrizione
1	VASCA CIRCOLARE Ø 4500 Matricola : 900603 con scarico radiale B 2 STANZA-AREA 728
1	VASCA CIRCOLARE Ø 4500 Matricola : 900604 con scarico radiale B 2 STANZA-AREA 728
1	BILANCIA Costruttore : ALFA Matricola : 900605 B 2 STANZA-AREA 728
1	SELEZIONATORE IN ACCIAIO CON GRIGLIE Matricola : 900606 B 2 STANZA-AREA 728
1	MANGIATOIA A RICHIESTA Matricola : 900607 B 2 STANZA-AREA 728
1	MANGIATOIA A RICHIESTA Matricola : 900608 B 2 STANZA-AREA 728
1	MANGIATOIA A RICHIESTA Matricola : 900609 B 2 STANZA-AREA 728
1	MANGIATOIA A RICHIESTA Matricola : 900610 B 2 STANZA-AREA 728
1	MANGIATOIA A RICHIESTA Matricola : 900611 B 2 STANZA-AREA 728
1	MICROFILTRO ESTERNO Matricola : 900612 B 2 STANZA-AREA 728
1	MICROFILTRO ESTERNO Matricola : 900613 B 2 STANZA-AREA 728
1	ALIMENTATORE AUTOMATICO DI MANGIME Matricola : 900614 B 2 STANZA-AREA 728
1	ALIMENTATORE AUTOMATICO DI MANGIME Matricola : 900615 B 2 STANZA-AREA 728
1	ALIMENTATORE AUTOMATICO DI MANGIME Matricola : 900616 B 2 STANZA-AREA 728
1	IDROPULTRICE CON POMPA AD A.P. E CALDAIA A GASOL Costruttore : LKX Matricola : 10666 B 2 STANZA-AREA 728
1	POMPA ELETTRICA IN ACCIAIO Modello : NM4

Società : FONDAZIONE EDMUND MACH
Stabilimento : 001 ISTITUTO AGRARIO DI S. MICHELE A/ADIGE
Fabbricato : 002 AZIENDA AGRICOLA
Area : TG. 017 CENTRO ITTICO

Data stima : 31/12/2011

Q.tà	Descrizione
	Matricola : 10667 25/125A B 2 STANZA-AREA 728
1	VASCA CIRCOLARE Ø 3500 Matricola : 900617 con scarico centrale B 2 STANZA-AREA 728
1	VASCA CIRCOLARE Ø 3500 Matricola : 900618 con scarico centrale B 2 STANZA-AREA 728
1	POMPA A PISTONE PER PRODOTTI CHIMICI Costruttore : LAFERT Modello : C 1341 Matricola : 900619 B 2 STANZA-AREA 728
1	VASCA IN VETRORESINA GRIGIA 3580X800X260 Matricola : 900620 Completa di scarico B 2 STANZA-AREA 729
1	VASCA IN VETRORESINA GRIGIA 3580X800X260 Matricola : 900621 Completa di scarico B 2 STANZA-AREA 729
1	VASCA IN VETRORESINA GRIGIA 3580X800X260 Matricola : 900622 Completa di scarico B 2 STANZA-AREA 729
1	VASCA IN VETRORESINA GRIGIA 3580X800X260 Matricola : 900623 Completa di scarico B 2 STANZA-AREA 729
1	VASCA IN VETRORESINA GRIGIA 3580X800X260 Matricola : 900624 Completa di scarico B 2 STANZA-AREA 729
1	VASCA IN VETRORESINA GRIGIA 3580X800X260 Matricola : 900625 Completa di scarico B 2 STANZA-AREA 729
1	VASCA IN VETRORESINA GRIGIA 3580X800X260 Matricola : 900626 Completa di scarico B 2 STANZA-AREA 729
1	VASCA IN VETRORESINA GRIGIA 3580X800X260 Matricola : 900627 Completa di scarico B 2 STANZA-AREA 729
1	VASCA IN VETRORESINA GRIGIA 3580X800X260 Matricola : 900628 Completa di scarico B 2 STANZA-AREA 729

Società : FONDAZIONE EDMUND MACH
Stabilimento : 001 ISTITUTO AGRARIO DI S. MICHELE A/ADIGE
Fabbricato : 002 AZIENDA AGRICOLA
Area : TG. 017 CENTRO ITTICO

Data stima : 31/12/2011

Q.tà	Descrizione
1	VASCA IN VETRORESINA GRIGIA 3580X800X260 Matricola : 900629 Completa di scarico B 2 STANZA-AREA 729
1	VASCA IN VETRORESINA GRIGIA 3580X800X260 Matricola : 900630 Completa di scarico B 2 STANZA-AREA 729
1	VASCA IN VETRORESINA GRIGIA 3580X800X260 Matricola : 900631 Completa di scarico B 2 STANZA-AREA 729
1	VASCA IN VETRORESINA GRIGIA 3580X800X260 Matricola : 900632 Completa di scarico B 2 STANZA-AREA 729
1	VASCA IN VETRORESINA GRIGIA 3580X800X260 Matricola : 900633 Completa di scarico B 2 STANZA-AREA 729
1	VASCA IN VETRORESINA GRIGIA 3580X800X260 Matricola : 900634 Completa di scarico B 2 STANZA-AREA 729
1	VASCA IN VETRORESINA GRIGIA 3580X800X260 Matricola : 900635 Completa di scarico B 2 STANZA-AREA 729
1	VASCA IN VETRORESINA GRIGIA 3580X800X260 Matricola : 900636 Completa di scarico B 2 STANZA-AREA 729
1	VASCA IN VETRORESINA GRIGIA 3580X800X260 Matricola : 900637 Completa di scarico B 2 STANZA-AREA 729
1	VASCA IN VETRORESINA GRIGIA 3580X800X260 Matricola : 900638 Completa di scarico B 2 STANZA-AREA 729
1	VASCA IN VETRORESINA GRIGIA 3580X800X260 Matricola : 900639 Completa di scarico B 2 STANZA-AREA 729
1	ALIMENTATORE AD OROLOGIO Matricola : 900640 Funz. ad orologio 12h B 2 STANZA-AREA 729
1	ALIMENTATORE AD OROLOGIO Matricola : 900641 Funz. ad orologio 12h B 2 STANZA-AREA 729

Società : FONDAZIONE EDMUND MACH
Stabilimento : 001 ISTITUTO AGRARIO DI S. MICHELE A/ADIGE
Fabbricato : 002 AZIENDA AGRICOLA
Area : TG. 017 CENTRO ITTICO

Data stima : 31/12/2011

Q.tà	Descrizione
1	ALIMENTATORE AD OROLOGIO Matricola : 900642 Funz. ad orologio 12h B 2 STANZA-AREA 729
1	SUPPORTO IN ACCIAIO ZINCATO 2950X730X1930 Matricola : 900643 Compresa bulloneria B 2 STANZA-AREA 729
1	SUPPORTO IN ACCIAIO ZINCATO 2950X730X1930 Matricola : 900644 Compresa bulloneria B 2 STANZA-AREA 729
1	SUPPORTO IN ACCIAIO ZINCATO 2950X730X1930 Matricola : 900645 Compresa bulloneria B 2 STANZA-AREA 729
1	SUPPORTO IN ACCIAIO ZINCATO 2950X730X1930 Matricola : 900646 Compresa bulloneria B 2 STANZA-AREA 729
1	SUPPORTO IN ACCIAIO ZINCATO 2950X730X1930 Matricola : 900647 Compresa bulloneria B 2 STANZA-AREA 729
1	SUPPORTO IN ACCIAIO ZINCATO 2950X730X1930 Matricola : 900648 Compresa bulloneria B 2 STANZA-AREA 729
1	SUPPORTO IN ACCIAIO ZINCATO 2950X730X1930 Matricola : 900649 Compresa bulloneria B 2 STANZA-AREA 729
1	SERBATOIO BLU PER ARIA COMPRESSA Matricola : 900675 B 2 STANZA-AREA 730
1	ALIMENTATORE/DISTRIBUTORE AUTOMATICO DI MANGIME P Matricola : 900676 Tipo ad orologio B 2 STANZA-AREA 730
1	ALIMENTATORE/DISTRIBUTORE AUTOMATICO DI MANGIME P Matricola : 900677 Tipo ad orologio 10 lt. B 2 STANZA-AREA 730
1	ALIMENTATORE/DISTRIBUTORE AUTOMATICO DI MANGIME P Matricola : 900678 Tipo ad orologio 10 lt. B 2 STANZA-AREA 730
1	ALIMENTATORE/DISTRIBUTORE AUTOMATICO DI MANGIME P Matricola : 900679 Tipo ad orologio 10 lt. B 2 STANZA-AREA 730

Società : FONDAZIONE EDMUND MACH
Stabilimento : 001 ISTITUTO AGRARIO DI S. MICHELE A/ADIGE
Fabbricato : 002 AZIENDA AGRICOLA
Area : TG. 017 CENTRO ITTICO

Data stima : 31/12/2011

Q.tà	Descrizione
1	ALIMENTATORE/DISTRIBUTORE AUTOMATICO DI MANGIME P Matricola : 900680 Tipo ad orologio 10 lt. B 2 STANZA-AREA 730
1	PANNELLO DI COMANDO POMPE RICIRCOLO ACQUA Matricola : 900561 B 2 STANZA-AREA 723
1	MODULO CLIMATIZZATO Matricola : 900562 a ricircolo con cabina B 2 STANZA-AREA 723
1	SCALA A PIOLI IN METALLO GRIGIO CHIARO Matricola : 10668 B 2 STANZA-AREA 729
1	UNITÀ MODELLO A TRUOGOLO ALLUNGATO 3600X4 Matricola : 10670 Completo di scarico B 2 STANZA-AREA 729
1	VASO DI ZUG Matricola : 900650 Bottiglia in plexiglas da 8 litri completa di attacco B 2 STANZA-AREA 729
1	VASO DI ZUG Matricola : 900651 Bottiglia in plexiglas da 8 litri completa di attacco B 2 STANZA-AREA 729
1	VASO DI ZUG Matricola : 900652 Bottiglia in plexiglas da 8 litri completa di attacco B 2 STANZA-AREA 729
1	VASO DI ZUG Matricola : 900653 Bottiglia in plexiglas da 8 litri completa di attacco B 2 STANZA-AREA 729
1	VASO DI ZUG Matricola : 900654 Bottiglia in plexiglas da 8 litri completa di attacco B 2 STANZA-AREA 729
1	VASO DI ZUG Matricola : 900655 Bottiglia in plexiglas da 8 litri completa di attacco B 2 STANZA-AREA 729
1	VASO DI ZUG Matricola : 900656 Bottiglia in plexiglas da 8 litri completa di attacco B 2 STANZA-AREA 729
1	VASO DI ZUG Matricola : 900657 Bottiglia in plexiglas da 8 litri completa di attacco B 2 STANZA-AREA 729
1	VASO DI ZUG

Società : FONDAZIONE EDMUND MACH
Stabilimento : 001 ISTITUTO AGRARIO DI S. MICHELE A/ADIGE
Fabbricato : 002 AZIENDA AGRICOLA
Area : TG. 017 CENTRO ITTICO

Data stima : 31/12/2011

Q.tà	Descrizione
	Matricola : 900658 Bottiglia in plexiglas da 8 litri completa di attacco B 2 STANZA-AREA 729
1	VASO DI ZUG Matricola : 900659 Bottiglia in plexiglas da 8 litri completa di attacco B 2 STANZA-AREA 729
1	VASO DI ZUG Matricola : 900660 Bottiglia in plexiglas da 8 litri completa di attacco B 2 STANZA-AREA 729
1	VASO DI ZUG Matricola : 900661 Bottiglia in plexiglas da 8 litri completa di attacco B 2 STANZA-AREA 729
1	LAMPADA DA TAVOLO DI RECUPERO Matricola : 10671 B 2 STANZA-AREA 730
1	CASSETTA PORTA ATTREZZI Matricola : 10673 Pareti in lamiera di alluminio cm 33x43x16 B 2 STANZA-AREA 730
1	TENSIOMETRO Modello : TENSIOMETER 3 Matricola : 10674 Lettura analogica con sonda di riserva B 2 STANZA-AREA 730
1	CARRELLO INOX PER TRASPORTO DI MATERIALE ITTICO Matricola : 10675 Portata 10 q.li B 2 STANZA-AREA 730
1	PANNELLO CON 4 FARETTI IN ACCIAIO INOX 2400X150 Matricola : 900662 B 2 STANZA-AREA 730
1	FRIGORIFERO Matricola : 10676 Monovolume, bianco 60x55x B 2 STANZA-AREA 730
1	TERMOMETRO TIPO A MERCURIO CON POZZETTO E SCALA 1 Matricola : 10677 Di precisione B 2 STANZA-AREA 730
1	SCAFFALATURA Matricola : 900663 In ferro smaltato a 6 ripiani cm 250x60x300 B 2 STANZA-AREA 730
1	SCAFFALATURA Matricola : 900664 In ferro smaltato a 6 ripiani cm 250x60x300 B 2 STANZA-AREA 730
1	VASO PER ARTEMIA Matricola : 900665

Società : FONDAZIONE EDMUND MACH
Stabilimento : 001 ISTITUTO AGRARIO DI S. MICHELE A/ADIGE
Fabbricato : 002 AZIENDA AGRICOLA
Area : TG. 017 CENTRO ITTICO

Data stima : 31/12/2011

Q.tà	Descrizione
	Vaso conico bianco in vetroresina,con supporto e rubinetto B 2 STANZA-AREA 730
1	VASO PER ARTEMIA Matricola : 900666 Vaso conico bianco in vetroresina,con supporto e rubinetto B 2 STANZA-AREA 730
1	VASO PER ARTEMIA Matricola : 900667 Vaso conico bianco in vetroresina,con supporto e rubinetto B 2 STANZA-AREA 730
1	VASO PER ARTEMIA Matricola : 900668 Vaso conico bianco in vetroresina,con supporto e rubinetto B 2 STANZA-AREA 730
1	VASO PER ARTEMIA Matricola : 900669 Vaso conico bianco in vetroresina,con supporto e rubinetto B 2 STANZA-AREA 730
1	VASO PER ARTEMIA Matricola : 900670 Vaso conico bianco in vetroresina,con supporto e rubinetto B 2 STANZA-AREA 730
1	VASO PER ARTEMIA Matricola : 900671 Vaso conico bianco in vetroresina,con supporto e rubinetto B 2 STANZA-AREA 730
1	VASO PER ARTEMIA Matricola : 900672 Vaso conico bianco in vetroresina,con supporto e rubinetto B 2 STANZA-AREA 730
1	VASO PER ARTEMIA Matricola : 900673 Vaso conico bianco in vetroresina,con supporto e rubinetto B 2 STANZA-AREA 730
1	VASO PER ARTEMIA Matricola : 900674 Vaso conico bianco in vetroresina,con supporto e rubinetto B 2 STANZA-AREA 730
1	IMPASTATRICE PER CONF. CIBO IN ACCIAIO INOX Matricola : 10685 B 2 STANZA-AREA 730
1	MULINELLO IDROMETRICO PORTATILE Matricola : 10689 ME 4001 B 2 STANZA-AREA 730
1	DECESPUGLIATORE PORTATILE Costruttore : RM Modello : 60 Matricola : 10693 B 2 STANZA-AREA 730
1	BANCO DI LAVORO IN ACCIAIO INOX A DUE PIANI CON S Matricola : 10696

Società : **FONDAZIONE EDMUND MACH**
Stabilimento : **001 ISTITUTO AGRARIO DI S. MICHELE A/ADIGE**
Fabbricato : **002 AZIENDA AGRICOLA**
Area : **TG. 017 CENTRO ITTICO**

Data stima : **31/12/2011**

Q.tà	Descrizione
	B 2 STANZA-AREA 730
1	SQUAMAPESCI IN LEGA SMALTATA PER TOGLIERE LE SCAG Costruttore : AGK Modello : 20K Matricola : 10697 B 2 STANZA-AREA 730
1	TRITACARNE IN ACCIAIO CON 3 PIASTRE FORATE T Costruttore : ARTEX Matricola : 10698 B 2 STANZA-AREA 730
1	BILANCIA ELETTRONICA Costruttore : TANITA Modello : TLD 802G Matricola : 10699 portata kg. 100 B 2 STANZA-AREA 730
1	LAVANDINO IN PLASTICA CON 2 ANTINE Matricola : 10701 B 2 STANZA-AREA 730
1	FRIGORIFERO Matricola : 10704 B 2 STANZA-AREA 730
1	NEBULIZZATORE Matricola : 10706 in PVC, lancia in alluminio, 2 getti di ricambio B 2 STANZA-AREA 730
1	GABBIE IN ACCIAIO INOX FORATO PER AVANNOTTI Matricola : 900681 750x300xh250 B 2 STANZA-AREA 728
1	FUSTI IN PVC BIANCO MUNITI DI RUBINETTI Matricola : 900682 B 2 STANZA-AREA 728
1	ELETTROPOMPA SOMMERSA Costruttore : FLYGT Matricola : 900683 N 103006160 B 2 STANZA-AREA 729
1	INCREMENTO ATTREZZATURE CENTRO ITTICO Matricola : c/e da: serbatoio acqua per impianti e vivaio ittico sistemazione area esterna centro ittico attrezzare con spazi, banconi e allacciamenti agli impianti, un nuovo laboratorio
1	SERBATOIO Matricola :
1	CONGELATORE A POZZO Costruttore : WHIRPOOL Matricola : 10747 B 2 STANZA-AREA 727
1	CONGELATORE A POZZO Costruttore : WHIRPOOL

Società : FONDAZIONE EDMUND MACH
Stabilimento : 001 ISTITUTO AGRARIO DI S. MICHELE A/ADIGE
Fabbricato : 002 AZIENDA AGRICOLA
Area : TG. 017 CENTRO ITTICO

Data stima : 31/12/2011

Q.tà	Descrizione
	Matricola : 10748 B 2 STANZA-AREA 727
1	STUFA Costruttore : HMS Modello : OVER TECHNO Matricola : 10749 B 2 STANZA-AREA 727
1	GOCCIOLATOIO PER VETRERIA Matricola : 10672 In acciaio inox cm 60x60 B 2 STANZA-AREA 730
1	STEREOMICROSCOPIO Costruttore : WILD Modello : MZ 8 Matricola : 10679 B 2 STANZA-AREA 730
1	BILANCIA ELETTRONICA Modello : WP 300 Matricola : 10684 portata 300 gr/0,1 B 2 STANZA-AREA 730
1	OSSIMETRO COMPLETO DI SONDA E VALIGETTA Matricola : 10687 OXI 91 B 2 STANZA-AREA 730
1	BILANCIA ELETTRICA Costruttore : SARTORIUS Modello : Q A 7 Matricola : 10690 B 2 STANZA-AREA 730
1	SERIE DI PESI PER BILANCIA SARTORIUS CON CUSTODIA Matricola : 10691 B 2 STANZA-AREA 730
1	OSSIMETRO/MISURATORE DI OSSIGENO DISCIOLTO PORTAT Costruttore : WTW Modello : OX 134 Matricola : 10692 B 2 STANZA-AREA 730
1	BILANCIA Costruttore : KERN Modello : 15 K5 Matricola : 10695 B 2 STANZA-AREA 730
1	MICROSCOPIO OTTICO Costruttore : FUJIOPTICAL Matricola : 10709 n. 14301 B 2 STANZA-AREA 730
1	LAVANDINO IN PLASTICA BIANCO E MOBILETTO Matricola : 10669 Completo 2 ante B 2 STANZA-AREA 729

Società : FONDAZIONE EDMUND MACH
Stabilimento : 001 ISTITUTO AGRARIO DI S. MICHELE A/ADIGE
Fabbricato : 002 AZIENDA AGRICOLA
Area : TG. 017 CENTRO ITTICO

Data stima : 31/12/2011

Q.tà	Descrizione
1	SEDIA METALLO E TESSUTO COLOR OCRA Matricola : 10680 B 2 STANZA-AREA 730
1	SEDIA IN PLASTICA NERA E TESSUTO COLOR ROSSO Matricola : 10681 B 2 STANZA-AREA 730
1	SGABELLO IN METALLO E LEGNO Matricola : 10682 B 2 STANZA-AREA 730
1	SGABELLO IN METALLO E LEGNO CON SCHIENALE Matricola : 10683 B 2 STANZA-AREA 730
1	IN LEGNO CHIARO CON PIANO IN LAMINATO VERDE Matricola : 10686 B 2 STANZA-AREA 730
1	CASSETTIERA IN LEGNO CON 4 CASSETTI Matricola : 10694 880x520x670 B 2 STANZA-AREA 730
1	APPENDI ABITI Matricola : 10700 B 2 STANZA-AREA 730
1	SCRIVANIA PIANO IN LEGNO LAMINATO, STRUTTURA META Matricola : 10702 B 2 STANZA-AREA 730
1	TAVOLO PIANO IN FORMICA MARRONE, TELAIO METALLICO Matricola : 10703 B 2 STANZA-AREA 730
1	SCHEDARIO STRUTTURA IN METALLO, COLOR GRIGIO E 4 Matricola : 10705 B 2 STANZA-AREA 730
1	LETTORE MICRO CHIP PRD 650 - Matricola : 10707 n. 9924909 B 2 STANZA-AREA 730
1	P.C. COMPLETO Matricola : 10678 Digital 5000 B 2 STANZA-AREA 730
1	MONITOR LCD Costruttore : ACER Modello : FP 553 Matricola : 10688 B 2 STANZA-AREA 730
1	COMPUTER COMPLETO Matricola : 10708 B 2 STANZA-AREA 730

Totale AREA

317.760,00 V.N.

Società : FONDAZIONE EDMUND MACH
Stabilimento : 001 ISTITUTO AGRARIO DI S. MICHELE A/ADIGE
Fabbricato : 002 AZIENDA AGRICOLA
Area : TG. 018 UNITA BIOMASSE

Data stima : 31/12/2011

Q.tà	Descrizione
1	TELO PROIEZIONI Matricola : 10518 1500x1500 B 2 STANZA-AREA 399
1	TAGLIERINA Costruttore : DAHLE Modello : 533 Matricola : 10527 B 2 STANZA-AREA 399
1	VISORE PER DIAPOSITIVE Costruttore : OSRAM Modello : DIA STAR 200 Matricola : 10528 B 2 STANZA-AREA 399
1	LAMPADA DA TAVOLO A BRACCIO SNODATO Matricola : 900553 B 2 STANZA-AREA 397
1	FORATRICE MANUALE Matricola : 10600 B 2 STANZA-AREA 600
1	SCAFFALATURA METALLICA Matricola : 900554 1100x400 B 2 STANZA-AREA 600
1	VERIFICATORE GUINE DI MUNGITURA Costruttore : ALFASCOPI Matricola : 10639 B 2 STANZA-AREA 605
1	COMPRESSORE CARRELLATO Costruttore : ATLAS COPCO Modello : LXF Matricola : 10664 B 2 STANZA-AREA 601
2	SCAFFALATURA METALLICA Matricola : 900558 B 2 STANZA-AREA 601
1	COMPRESSORE CON CABINA INSONORIZZATA Costruttore : POWER SYSTEM Modello : AD 624 M Matricola : 10665 B 2 STANZA-AREA 601
1	BANCO LABORATORIO 3 LAVELLI Matricola : 10723 1800x700 B 2 STANZA-AREA 398
1	BANCO LABORATORIO Matricola : 10726 1800x700 B 2 STANZA-AREA 398
1	BANCO LAMINATO 4 CASSETTI 1 ANTA Matricola : 10729 2000x600

Società : FONDAZIONE EDMUND MACH
Stabilimento : 001 ISTITUTO AGRARIO DI S. MICHELE A/ADIGE
Fabbricato : 002 AZIENDA AGRICOLA
Area : TG. 018 UNITA BIOMASSE

Data stima : 31/12/2011

Q.tà	Descrizione
	B 2 STANZA-AREA 398
1	FRIGOTERMOSTATO Costruttore : ISECO Modello : FTD 220 Matricola : 10511 B 2 STANZA-AREA 400
1	CONGELATORE VERTICALE Costruttore : LIEBHERR Modello : PREMIUM Matricola : 10512 B 2 STANZA-AREA 400
1	FRIGORIFERO Costruttore : IGNIS Matricola : 10529 B 2 STANZA-AREA 395
1	ANEMOMETRO Costruttore : AMR Modello : ALMEMO 2290/4 Matricola : 10594 B 2 STANZA-AREA 397
1	ANNUSATORE ELETTRONICO Costruttore : AIR SENSE Modello : PEN 3 33 Matricola : 10595 B 2 STANZA-AREA 397
1	TERMOMETRO DIGITALE Costruttore : DTM Matricola : 10597 B 2 STANZA-AREA 397
1	MISURATORE DI OSSIGENO Costruttore : ATHOM Modello : COMPOTEST Matricola : 10598 B 2 STANZA-AREA 397
1	MISURATORE DIGITALE DI PRESSIONE Costruttore : THOMMEN Matricola : 10599 B 2 STANZA-AREA 397
3	TERMOMETRI DIGITALI Matricola : 900127 C 1 STANZA-AREA 397
1	MISURATORE DEL VUOTO Matricola : 900128 C 1 STANZA-AREA 605
1	STARTER BOOSTER Costruttore : PAC Modello : ES 3500 Matricola : 10652 B 2 STANZA-AREA 605
1	RESPIROMETRO Costruttore : COSTECH Modello : 3024

Società : FONDAZIONE EDMUND MACH
Stabilimento : 001 ISTITUTO AGRARIO DI S. MICHELE A/ADIGE
Fabbricato : 002 AZIENDA AGRICOLA
Area : TG. 018 UNITA BIOMASSE

Data stima : 31/12/2011

Q.tà	Descrizione
	Matricola : 10711 B 2 STANZA-AREA 398
1	RESPIROMETRO Costruttore : COSTECH Modello : 3022 Matricola : 10712 B 2 STANZA-AREA 398
1	RESPIROMETRO Costruttore : WTW Modello : OXI 171 Matricola : 10713 B 2 STANZA-AREA 398
1	PHMETRO Costruttore : WTW Modello : INOLAB 720 Matricola : 10714 B 2 STANZA-AREA 398
1	BILANCIA ELETTRONICA Costruttore : ORMA Modello : BC Matricola : 10719 B 2 STANZA-AREA 398
1	BILANCIA ELETTRONICA Costruttore : METTLER TOLEDO Modello : VIPER SW Matricola : 10720 portata kg. 60 B 2 STANZA-AREA 398
1	POMPA PER TRAVASO LIQUIDI Matricola : 10721 B 2 STANZA-AREA 398
1	CAPPA CHIMICA ASPIRATA Costruttore : VITROSTEEL Modello : AT 8101 Matricola : 10722 1300x700 B 2 STANZA-AREA 398
1	PHMETRO PORTATILE Costruttore : WTW Modello : PH 96 Matricola : 10735 B 2 STANZA-AREA 398
1	PHMETRO PORTATILE Costruttore : WTW Modello : PH 96 Matricola : 10736 B 2 STANZA-AREA 398
1	BILANCIA ELETTRONICA Costruttore : METTLER TOLEDO Modello : BB 3000 Matricola : 10746 B 2 STANZA-AREA 398

Società : FONDAZIONE EDMUND MACH
Stabilimento : 001 ISTITUTO AGRARIO DI S. MICHELE A/ADIGE
Fabbricato : 002 AZIENDA AGRICOLA
Area : TG. 018 UNITA BIOMASSE

Data stima : 31/12/2011

Q.tà	Descrizione
1	SERIE DI STRUMENTI DA LABORATORIO Costruttore : NT Ambiente S.r.l. Matricola :
1	MOBILE LEGNO 2 ANTE SCORREVOLI 2 ANTE Matricola : 10507 2000x400 B 2 STANZA-AREA 400
1	TAVOLO LAMINATO Matricola : 10508 diam. 1200 B 2 STANZA-AREA 400
1	TAVOLO LAMINATO Matricola : 900551 B 2 STANZA-AREA 400
1	CASSETTIERA LAMINATA 7 CASSETTI Matricola : 10509 800x1200 B 2 STANZA-AREA 400
1	MOBILE LAMINATO 6 ANTA Matricola : 10510 3000x400xh2000 B 2 STANZA-AREA 400
1	BANCO SCOLASTICO Matricola : 900552 B 2 STANZA-AREA 399
1	MOBILE LAMINATO 4 ANTE Matricola : 10513 1800x400xh1200 B 2 STANZA-AREA 399
1	TAVOLO METALLICO 1 CASSETTO Matricola : 10514 1400x800 B 2 STANZA-AREA 399
1	SCRIVANIA LAMINATA Matricola : 10515 1600x800 B 2 STANZA-AREA 399
1	SEDIA CON RUOTE BRACCIOLI IMBOTTITA Matricola : 10516 B 2 STANZA-AREA 399
1	MOBILE LAMINATO 4 ANTE Matricola : 10517 2000x450xh2000 B 2 STANZA-AREA 399
1	APPENDI ABITI Matricola : 10530 B 2 STANZA-AREA 395
1	MOBILE LAMINATO 3 ANTE Matricola : 10531 1300x350xh3000 B 2 STANZA-AREA 395

Società : FONDAZIONE EDMUND MACH
Stabilimento : 001 ISTITUTO AGRARIO DI S. MICHELE A/ADIGE
Fabbricato : 002 AZIENDA AGRICOLA
Area : TG. 018 UNITA BIOMASSE

Data stima : 31/12/2011

Q.tà	Descrizione
1	CASSETTIERA LAMINATA 2 CASSETTI Matricola : 10532 B 2 STANZA-AREA 395
1	CASSETTIERA METALLICA 4 CASSETTI Matricola : 10533 B 2 STANZA-AREA 395
1	SCRIVANIA LAMINATA CON ALLUNGO Matricola : 10534 1400x800 B 2 STANZA-AREA 395
1	SCRIVANIA LAMINATA Matricola : 10535 1400x800 B 2 STANZA-AREA 395
1	SEDIA CON RUOTE BRACCIOLI IMBOTTITA Matricola : 10536 B 2 STANZA-AREA 395
1	SEDIA IMBOTTITA Matricola : 10539 B 2 STANZA-AREA 395
1	SEDIA IMBOTTITA Matricola : 10540 B 2 STANZA-AREA 395
1	SEDIA IMBOTTITA Matricola : 10541 B 2 STANZA-AREA 395
1	SEDIA IMBOTTITA Matricola : 10542 B 2 STANZA-AREA 395
1	SEDIA IMBOTTITA Matricola : 10543 B 2 STANZA-AREA 395
1	SEDIA IMBOTTITA Matricola : 10544 B 2 STANZA-AREA 395
1	TAVOLO LAMINATO Matricola : 10545 1100x2400 B 2 STANZA-AREA 395
1	MOBILE LAMINATO 3 ANTE Matricola : 10546 1400x450xh2200 B 2 STANZA-AREA 395
1	CASSETTIERA LAMINATA 2 CASSETTI Matricola : 10547 B 2 STANZA-AREA 395
1	CASSETTIERA METALLICA 4 CASSETTI Matricola : 10548 B 2 STANZA-AREA 395
1	SCRIVANIA LAMINATA CON ALLUNGO Matricola : 10549

Società : FONDAZIONE EDMUND MACH
Stabilimento : 001 ISTITUTO AGRARIO DI S. MICHELE A/ADIGE
Fabbricato : 002 AZIENDA AGRICOLA
Area : TG. 018 UNITA BIOMASSE

Data stima : 31/12/2011

Q.tà	Descrizione
	B 2 STANZA-AREA 395
1	SEDIA CON RUOTE BRACCIOLI IMBOTTITA Matricola : 10550 B 2 STANZA-AREA 395
1	MOBILE LAMINATO 6 ANTE Matricola : 10553 3000x450xh2000 B 2 STANZA-AREA 396
1	MOBILE A PARETE LAMINATO 6 ANTE Matricola : 10554 4000x400xh1100 B 2 STANZA-AREA 396
1	SCRIVANIA LAMINATA CON ALLUNGO Matricola : 10555 1800x800 B 2 STANZA-AREA 396
1	SCRIVANIA LAMINATA CON ALLUNGO Matricola : 10556 1800x800 B 2 STANZA-AREA 396
1	SCRIVANIA LAMINATA CON ALLUNGO Matricola : 10557 1800x800 B 2 STANZA-AREA 396
1	TAVOLO LAMINATO Matricola : 10558 1800x800 B 2 STANZA-AREA 396
1	SEDIA CON RUOTE BRACCIOLI IMBOTTITA Matricola : 10559 B 2 STANZA-AREA 396
1	SEDIA CON RUOTE BRACCIOLI IMBOTTITA Matricola : 10560 B 2 STANZA-AREA 396
1	SEDIA CON RUOTE BRACCIOLI IMBOTTITA Matricola : 10561 B 2 STANZA-AREA 396
1	SEDIA CON RUOTE BRACCIOLI IMBOTTITA Matricola : 10562 B 2 STANZA-AREA 396
1	CASSETTIERA METALLICA 3 CASSETTI Matricola : 10566 B 2 STANZA-AREA 396
1	CASSETTIERA METALLICA 3 CASSETTI Matricola : 10567 B 2 STANZA-AREA 396
1	CASSETTIERA METALLICA 3 CASSETTI Matricola : 10568 B 2 STANZA-AREA 396
1	CASSETTIERA LAMINATA 2 CASSETTI Matricola : 10569

Società : FONDAZIONE EDMUND MACH
Stabilimento : 001 ISTITUTO AGRARIO DI S. MICHELE A/ADIGE
Fabbricato : 002 AZIENDA AGRICOLA
Area : TG. 018 UNITA BIOMASSE

Data stima : 31/12/2011

Q.tà	Descrizione
	B 2 STANZA-AREA 396
1	APPENDI ABITI Matricola : 10576 B 2 STANZA-AREA 396
1	MOBILE LAMINATO 4 ANTE Matricola : 10577 2000x450xh2000 B 2 STANZA-AREA 397
1	MOBILE LAMINATO 6 ANTE Matricola : 10578 3000x450xh2000 B 2 STANZA-AREA 397
1	APPENDI ABITI Matricola : 10579 B 2 STANZA-AREA 397
1	MOBILE LAMINATO 2 CASSETTI Matricola : 10580 700x450 B 2 STANZA-AREA 397
1	MOBILE ATTREZZATO 4 ANTE Matricola : 10581 2000x400 B 2 STANZA-AREA 397
1	SCRIVANIA LAMINATA CON ALLUNGO Matricola : 10582 B 2 STANZA-AREA 397
1	SCRIVANIA LAMINATA CON ALLUNGO Matricola : 10583 B 2 STANZA-AREA 397
1	CASSETTIERA METALLICA 3 CASSETTI Matricola : 10584 B 2 STANZA-AREA 397
1	CASSETTIERA METALLICA 3 CASSETTI Matricola : 10585 B 2 STANZA-AREA 397
1	SEDIA CON RUOTE BRACCIOLI IMBOTTITA Matricola : 10586 B 2 STANZA-AREA 397
1	SEDIA CON RUOTE BRACCIOLI IMBOTTITA Matricola : 10587 B 2 STANZA-AREA 397
1	TAVOLINO LAMINATO Matricola : 10591 350x500 B 2 STANZA-AREA 397
1	MOBILE LEGNO 2 ANTE VETRO 2 ANTE Matricola : 10602 2000x400x1200 B 2 STANZA-AREA 600
1	APPENDI ABITI Matricola : 10603

Società : FONDAZIONE EDMUND MACH
Stabilimento : 001 ISTITUTO AGRARIO DI S. MICHELE A/ADIGE
Fabbricato : 002 AZIENDA AGRICOLA
Area : TG. 018 UNITA BIOMASSE

Data stima : 31/12/2011

Q.tà	Descrizione
	B 2 STANZA-AREA 604
1	TAVOLO LAMINATO CON RUOTE Matricola : 10604 350x500 B 2 STANZA-AREA 604
1	MOBILE LAMINATO LIBRERIA 2 ANTE VETRO 2 ANTE Matricola : 10605 900x450xh2100 B 2 STANZA-AREA 604
1	MOBILE LAMINATO LIBRERIA 2 ANTE VETRO 2 ANTE Matricola : 10606 900x450xh2100 B 2 STANZA-AREA 604
1	CASSETTIERA LAMINATA 3 CASSETTI Matricola : 10607 B 2 STANZA-AREA 604
1	CASSETTIERA LAMINATA 3 CASSETTI Matricola : 10608 B 2 STANZA-AREA 604
1	SCRIVANIA LAMINATA Matricola : 10609 1600x800 B 2 STANZA-AREA 604
1	SEDIA CON RUOTE BRACCIOLI IMBOTTITA Matricola : 10610 B 2 STANZA-AREA 604
1	SEDIA IMBOTTITA CON RUOTE Matricola : 10611 B 2 STANZA-AREA 604
1	SEDIA IMBOTTITA CON RUOTE Matricola : 10612 B 2 STANZA-AREA 604
1	SEDIA IMBOTTITA Matricola : 10613 B 2 STANZA-AREA 604
1	SEDIA IMBOTTITA Matricola : 10614 B 2 STANZA-AREA 604
1	TAVOLO LAMINATO Matricola : 10615 1000x1800 B 2 STANZA-AREA 604
1	APPENDI ABITI Matricola : 10621 B 2 STANZA-AREA 604
1	TAVOLO LAMINATO Matricola : 10622 800x2000 B 2 STANZA-AREA 604
1	SEDIA IMBOTTITA CON RUOTE Matricola : 10623

Società : FONDAZIONE EDMUND MACH
Stabilimento : 001 ISTITUTO AGRARIO DI S. MICHELE A/ADIGE
Fabbricato : 002 AZIENDA AGRICOLA
Area : TG. 018 UNITA BIOMASSE

Data stima : 31/12/2011

Q.tà	Descrizione
	B 2 STANZA-AREA 604
1	SEDIA IMBOTTITA CON RUOTE Matricola : 10624 B 2 STANZA-AREA 604
1	SEDIA IMBOTTITA CON RUOTE Matricola : 10625 B 2 STANZA-AREA 604
1	SEDIA IMBOTTITA CON RUOTE Matricola : 10626 B 2 STANZA-AREA 604
1	SEDIA CON RUOTE BRACCIOLI IMBOTTITA Matricola : 10627 B 2 STANZA-AREA 604
1	SCRIVANIA LAMINATA CON ALLUNGO Matricola : 10628 2000x800 B 2 STANZA-AREA 604
1	SCRIVANIA LAMINATA CON ALLUNGO E CURVA 90° Matricola : 10629 1600x800 B 2 STANZA-AREA 604
1	CASSETTIERA LAMINATA 4 CASSETTI Matricola : 10630 B 2 STANZA-AREA 604
1	MOBILE LAMINATO 2 ANTE VETRO 2 ANTE Matricola : 10633 900x450xh2000 B 2 STANZA-AREA 604
1	MOBILE LAMINATO 2 ANTE VETRO 2 ANTE Matricola : 10634 900x450xh2000 B 2 STANZA-AREA 604
1	MOBILE LAMINATO 2 ANTE VETRO 2 CASSETTI Matricola : 10635 900x450xh2000 B 2 STANZA-AREA 604
1	MOBILE LAMINATO 2 ANTE VETRO 2 CASSETTI Matricola : 10636 900x450xh2000 B 2 STANZA-AREA 604
1	TAVOLO LAMINATO PORTA STAMPANTE Matricola : 10637 500x500 B 2 STANZA-AREA 604
1	APPENDI ABITI Matricola : 10638 B 2 STANZA-AREA 605
1	CASSETTIERA METALLICA 4 CASSETTI Matricola : 10640 B 2 STANZA-AREA 605
1	CASSETTIERA METALLICA 4 CASSETTI

Società : FONDAZIONE EDMUND MACH
Stabilimento : 001 ISTITUTO AGRARIO DI S. MICHELE A/ADIGE
Fabbricato : 002 AZIENDA AGRICOLA
Area : TG. 018 UNITA BIOMASSE

Data stima : 31/12/2011

Q.tà	Descrizione
	Matricola : 10641 B 2 STANZA-AREA 605
1	LAMPADA A STELO DA PAVIMENTO Matricola : 10642 B 2 STANZA-AREA 605
1	SEDIA CON RUOTE BRACCIOLI IMBOTTITA Matricola : 10643 B 2 STANZA-AREA 605
1	SCRIVANIA LAMINATA Matricola : 10644 1700x900 B 2 STANZA-AREA 605
1	MOBILE METALLICO 2 ANTE SCORREVOLI Matricola : 10647 2000x450 B 2 STANZA-AREA 605
1	MOBILE LAMINATO 2 ANTE VETRO 2 ANTE Matricola : 10648 900x450xh2000 B 2 STANZA-AREA 605
1	SEDIA IMBOTTITA Matricola : 10649 B 2 STANZA-AREA 605
1	SEDIA IMBOTTITA Matricola : 10650 B 2 STANZA-AREA 605
1	SEDIA IMBOTTITA Matricola : 10651 B 2 STANZA-AREA 605
1	TAVOLO LAMINATO Matricola : 900556 600x600 B 2 STANZA-AREA 601
1	MOBILE LAMINATO 2 CASSETTI Matricola : 10653 450x900 B 2 STANZA-AREA 601
1	MOBILE LAMINATO 2 CASSETTI Matricola : 10654 450x900 B 2 STANZA-AREA 601
1	SEDIA IMBOTTITA Matricola : 10655 B 2 STANZA-AREA 601
1	SEDIA IMBOTTITA CON RUOTE Matricola : 10656 B 2 STANZA-AREA 601
1	SEDIA IMBOTTITA CON RUOTE Matricola : 10657 B 2 STANZA-AREA 601
1	SEDIA IMBOTTITA CON RUOTE

Società : FONDAZIONE EDMUND MACH
Stabilimento : 001 ISTITUTO AGRARIO DI S. MICHELE A/ADIGE
Fabbricato : 002 AZIENDA AGRICOLA
Area : TG. 018 UNITA BIOMASSE

Data stima : 31/12/2011

Q.tà	Descrizione
	Matricola : 10658 B 2 STANZA-AREA 601
1	SEDIA IMBOTTITA CON RUOTE Matricola : 10659 B 2 STANZA-AREA 601
1	SEDIA CON RUOTE BRACCIOLI IMBOTTITA Matricola : 10660 B 2 STANZA-AREA 601
1	TAVOLO LAMINATO Matricola : 900557 B 2 STANZA-AREA 601
1	OLFATTOMETRO 4 POSTAZIONI Costruttore : ECOMA Modello : TO 7 Matricola : 10661 B 2 STANZA-AREA 601
1	MOBILE LAMINATO 2 ANTE Matricola : 10662 900x450 B 2 STANZA-AREA 601
1	MOBILE LAMINATO 2 ANTE Matricola : 10663 900x450 B 2 STANZA-AREA 601
1	MOBILE LAMINATO SOTTOBANCO 1 ANTA Matricola : 10724 600x700 B 2 STANZA-AREA 398
1	MOBILE LAMINATO SOTTOBANCO 1 ANTE Matricola : 10725 1200x700 B 2 STANZA-AREA 398
1	SGABELLO Matricola : 10727 vecchio B 2 STANZA-AREA 398
1	SEDIA CON RUOTE BRACCIOLI IMBOTTITA Matricola : 10728 B 2 STANZA-AREA 398
1	CASSETTIERA LAMINATA 3 CASSETTI Matricola : 10730 600x700 B 2 STANZA-AREA 398
1	MOBILE LAMINATO 1 ANTA Matricola : 10731 600x700 B 2 STANZA-AREA 398
1	MOBILE LAMINATO 4 ANTE Matricola : 10732 2100x450xh2000 B 2 STANZA-AREA 398

Società : FONDAZIONE EDMUND MACH
Stabilimento : 001 ISTITUTO AGRARIO DI S. MICHELE A/ADIGE
Fabbricato : 002 AZIENDA AGRICOLA
Area : TG. 018 UNITA BIOMASSE

Data stima : 31/12/2011

Q.tà	Descrizione
1	SGABELLO GIREVOLE IMBOTTITO CON RUOTE Matricola : 10733 B 2 STANZA-AREA 398
1	PENSILE LAMINATO 2 ANTE VETRO SCORREVOLE Matricola : 10734 1200x300 B 2 STANZA-AREA 398
1	FAX Costruttore : BROTHER Modello : MFC 9070 Matricola : 10519 C 2 STANZA-AREA 399
1	FOTOCOPIATRICE Costruttore : KONICA Modello : 1015 Matricola : 10520 B 2 STANZA-AREA 399
1	GRUPPO DI CONTINUITÀ Costruttore : MINOLTA Matricola : 10524 B 2 STANZA-AREA 399
1	FOTOCAMERA DIGITALE Costruttore : EPSON Modello : 850 Z Matricola : 10563 B 2 STANZA-AREA 395
1	VIDEOPROIETTORE Costruttore : PHILIPS Modello : LC 4433 Matricola : 10564 B 2 STANZA-AREA 395
1	FOTOCAMERA DIGITALE Costruttore : CANON Modello : A 710 IS Matricola : 10596 C 2 STANZA-AREA 397
1	CALCOLATRICE DA TAVOLO Matricola : 900555 C 2 STANZA-AREA 605
1	STAMPANTE Costruttore : HP Modello : LASERJET 4100 Matricola : 10521 A 3 STANZA-AREA 399
1	SCANNER Costruttore : EPSON Modello : GT 10000+ Matricola : 10523 A 3 STANZA-AREA 399
1	PC Costruttore : ACER Modello : VERITRON 7700 GX

Società : FONDAZIONE EDMUND MACH
Stabilimento : 001 ISTITUTO AGRARIO DI S. MICHELE A/ADIGE
Fabbricato : 002 AZIENDA AGRICOLA
Area : TG. 018 UNITA BIOMASSE

Data stima : 31/12/2011

Q.tà	Descrizione
	Matricola : 10537 A 3 STANZA-AREA 395
1	MONITOR LCD Costruttore : BELINEA Matricola : 10538 A 3 STANZA-AREA 395
1	PC Costruttore : HP Matricola : 10551 A 3 STANZA-AREA 395
1	PC Costruttore : ACER Modello : VERITRON 7700 GX Matricola : 10570 A 3 STANZA-AREA 396
1	PC ASSEMBLATO Matricola : 10572 A 3 STANZA-AREA 396
1	MONITOR LCD Costruttore : YASHI Modello : 700 P Matricola : 10573 A 3 STANZA-AREA 396
1	PC Costruttore : DELL Modello : OPTIPLEX GX 620 Matricola : 10574 A 3 STANZA-AREA 396
1	MONITOR LCD Costruttore : SAMSUNG Modello : 710 N Matricola : 10575 A 3 STANZA-AREA 396
1	PC Costruttore : COMPAQ Modello : EVO Matricola : 10588 A 3 STANZA-AREA 397
1	STAMPANTE Costruttore : HP Modello : DESKJET 2012 C Matricola : 10590 A 3 STANZA-AREA 397
1	PC Costruttore : HP Modello : COMPAQ Matricola : 10592 A 3 STANZA-AREA 397
1	MONITOR LCD Costruttore : PHILIPS Modello : 170 S4 Matricola : 10593

Società : FONDAZIONE EDMUND MACH
Stabilimento : 001 ISTITUTO AGRARIO DI S. MICHELE A/ADIGE
Fabbricato : 002 AZIENDA AGRICOLA
Area : TG. 018 UNITA BIOMASSE

Data stima : 31/12/2011

Q.tà	Descrizione
	A 3 STANZA-AREA 397
1	PC Costruttore : HP Matricola : 10616 A 3 STANZA-AREA 604
1	MONITOR LCD Costruttore : BELINEA Matricola : 10617 A 3 STANZA-AREA 604
1	STAMPANTE Costruttore : LEXMARK Modello : T 644 Matricola : 10620 A 3 STANZA-AREA 604
1	PC Costruttore : DELL Modello : OPTIPLEX GX 620 Matricola : 10631 A 3 STANZA-AREA 604
1	MONITOR LCD Costruttore : YASHI Modello : 700 P Matricola : 10632 A 3 STANZA-AREA 604
1	PC ASSEMBLATO Matricola : 10645 A 3 STANZA-AREA 605
1	PC Costruttore : DELL Modello : OPTIPLEX G1 Matricola : 10718 A 3 STANZA-AREA 398
1	NOTEBOOK Costruttore : ASUS Modello : L 3400 Matricola : 10565 B 2 STANZA-AREA 395
1	NOTEBOOK Costruttore : TOSHIBA Modello : TECRA A6 Matricola : 10619 B 2 STANZA-AREA 604
1	NOTEBOOK Costruttore : IBM Modello : R 62 Matricola : 10715 A 3 STANZA-AREA 398
Totale AREA	
141.890,00 V.N.	

Società : FONDAZIONE EDMUND MACH
Stabilimento : 001 ISTITUTO AGRARIO DI S. MICHELE A/ADIGE
Fabbricato : 002 AZIENDA AGRICOLA
Area : TG. 019 CANTINA MICROFILTRAZIONE

Data stima : 31/12/2011

Q.tà	Descrizione
1	SERBATOIO REFRIGERATO IN ACCIAIO INOX Matricola : 7742 capacità hl. 4 B 2 STANZA-AREA 741
1	SERBATOIO REFRIGERATO IN ACCIAIO INOX Matricola : 7743 capacità hl. 4 B 2 STANZA-AREA 741
1	SERBATOIO REFRIGERATO IN ACCIAIO INOX Matricola : 7744 capacità hl. 4 B 2 STANZA-AREA 741
1	SERBATOIO REFRIGERATO IN ACCIAIO INOX Matricola : 7745 capacità hl. 4 B 2 STANZA-AREA 741
1	SERBATOIO REFRIGERATO IN ACCIAIO INOX Matricola : 7746 capacità hl. 4 B 2 STANZA-AREA 741
1	SERBATOIO REFRIGERATO IN ACCIAIO INOX Matricola : 7747 capacità hl. 4 B 2 STANZA-AREA 741
1	SERBATOIO REFRIGERATO IN ACCIAIO INOX Matricola : 7748 capacità hl. 4 B 2 STANZA-AREA 741
1	SERBATOIO REFRIGERATO IN ACCIAIO INOX Matricola : 7749 capacità hl. 4 B 2 STANZA-AREA 741
1	SERBATOIO IN ACCIAIO INOX Matricola : 7751 capacità hl. 2 B 2 STANZA-AREA 741
1	SERBATOIO CHIUSURA AUTOCLAVE Costruttore : SAFFER Matricola : 7787 capacità lt. 9 B 2 STANZA-AREA 741
1	SERBATOIO CHIUSURA AUTOCLAVE Costruttore : SAFFER Matricola : 7788 capacità lt. 9 B 2 STANZA-AREA 741
1	SERBATOIO CHIUSURA AUTOCLAVE Costruttore : SAFFER Matricola : 7789 capacità lt. 18 B 2 STANZA-AREA 741
1	SERBATOIO CHIUSURA AUTOCLAVE

Società : FONDAZIONE EDMUND MACH
Stabilimento : 001 ISTITUTO AGRARIO DI S. MICHELE A/ADIGE
Fabbricato : 002 AZIENDA AGRICOLA
Area : TG. 019 CANTINA MICROFILTRAZIONE

Data stima : 31/12/2011

Q.tà	Descrizione
	Costruttore : SAFFER Matricola : 7790 capacità lt. 18 B 2 STANZA-AREA 741
1	SERBATOIO ACCIAIO INOX Matricola : 7801 capacità hl. 2 B 2 STANZA-AREA 741
1	SERBATOIO ACCIAIO INOX FONDO PESANTE Matricola : 7802 capacità lt.100 B 2 STANZA-AREA 741
1	SERBATOIO ACCIAIO INOX FONDO PESANTE Matricola : 7803 capacità lt.100 B 2 STANZA-AREA 741
1	SERBATOIO ACCIAIO INOX FONDO PESANTE Matricola : 7804 capacità lt.100 B 2 STANZA-AREA 741
1	DIRASPATRICE PORTATA Costruttore : CIMA Modello : P2 Matricola : 7807 B 2 STANZA-AREA 741
1	SERBATOIO ACCIAIO INOX CILINDRICO Costruttore : METAL INOX Matricola : 7808 capacità lt. 120 B 2 STANZA-AREA 741
1	SERBATOIO ACCIAIO INOX CILINDRICO Costruttore : METAL INOX Matricola : 7809 capacità lt. 120 B 2 STANZA-AREA 741
1	SERBATOIO ACCIAIO INOX CILINDRICO Costruttore : METAL INOX Matricola : 7810 capacità lt. 120 B 2 STANZA-AREA 741
1	SERBATOIO ACCIAIO INOX CILINDRICO Costruttore : METAL INOX Matricola : 7811 capacità lt. 120 B 2 STANZA-AREA 741
1	SERBATOIO ACCIAIO INOX CILINDRICO Costruttore : METAL INOX Matricola : 7812 capacità lt. 120 B 2 STANZA-AREA 741
1	SERBATOIO ACCIAIO INOX CILINDRICO Costruttore : METAL INOX

Società : FONDAZIONE EDMUND MACH
Stabilimento : 001 ISTITUTO AGRARIO DI S. MICHELE A/ADIGE
Fabbricato : 002 AZIENDA AGRICOLA
Area : TG. 019 CANTINA MICROFILTRAZIONE

Data stima : 31/12/2011

Q.tà	Descrizione
	Matricola : 7813 capacità lt. 120 B 2 STANZA-AREA 741
1	SERBATOIO ACCIAIO INOX CILINDRICO Costruttore : METAL INOX Matricola : 7814 capacità lt. 120 B 2 STANZA-AREA 741
1	SERBATOIO ACCIAIO INOX CILINDRICO Costruttore : METAL INOX Matricola : 7815 capacità lt. 120 B 2 STANZA-AREA 741
1	SERBATOIO ACCIAIO INOX CILINDRICO Costruttore : METAL INOX Matricola : 7816 capacità lt. 120 B 2 STANZA-AREA 741
1	SERBATOIO ACCIAIO INOX CILINDRICO Costruttore : METAL INOX Matricola : 7817 capacità lt. 120 B 2 STANZA-AREA 741
1	SERBATOIO ACCIAIO INOX CILINDRICO Costruttore : METAL INOX Matricola : 7818 capacità lt. 120 B 2 STANZA-AREA 741
1	SERBATOIO ACCIAIO INOX CILINDRICO Costruttore : METAL INOX Matricola : 7819 capacità lt. 120 B 2 STANZA-AREA 741
1	SERBATOIO ACCIAIO INOX CILINDRICO Costruttore : METAL INOX Matricola : 7820 capacità lt. 120 B 2 STANZA-AREA 741
1	SERBATOIO ACCIAIO INOX CILINDRICO Costruttore : METAL INOX Matricola : 7821 capacità lt. 120 B 2 STANZA-AREA 741
1	SERBATOIO ACCIAIO INOX CILINDRICO Costruttore : METAL INOX Matricola : 7822 capacità lt. 120 B 2 STANZA-AREA 741
1	SERBATOIO ACCIAIO INOX CILINDRICO Costruttore : METAL INOX Matricola : 7823 capacità lt. 120 B 2 STANZA-AREA 741

Società : FONDAZIONE EDMUND MACH
Stabilimento : 001 ISTITUTO AGRARIO DI S. MICHELE A/ADIGE
Fabbricato : 002 AZIENDA AGRICOLA
Area : TG. 019 CANTINA MICROFILTRAZIONE

Data stima : 31/12/2011

Q.tà	Descrizione
1	SERBATOIO ACCIAIO INOX CILINDRICO Costruttore : METAL INOX Matricola : 7824 capacità lt. 120 B 2 STANZA-AREA 741
1	SERBATOIO ACCIAIO INOX CILINDRICO Costruttore : METAL INOX Matricola : 7825 capacità lt. 120 B 2 STANZA-AREA 741
1	SERBATOIO ACCIAIO INOX CILINDRICO Costruttore : METAL INOX Matricola : 7826 capacità lt. 120 B 2 STANZA-AREA 741
1	SERBATOIO ACCIAIO INOX CILINDRICO Costruttore : METAL INOX Matricola : 7827 capacità lt. 120 B 2 STANZA-AREA 741
1	SERBATOIO ACCIAIO INOX CILINDRICO Costruttore : METAL INOX Matricola : 7828 capacità lt. 120 B 2 STANZA-AREA 741
1	SERBATOIO ACCIAIO INOX CILINDRICO Costruttore : METAL INOX Matricola : 7829 capacità lt. 120 B 2 STANZA-AREA 741
1	SERBATOIO ACCIAIO INOX CILINDRICO Costruttore : METAL INOX Matricola : 7830 capacità lt. 120 B 2 STANZA-AREA 741
1	SERBATOIO ACCIAIO INOX CILINDRICO Costruttore : METAL INOX Matricola : 7831 capacità lt. 120 B 2 STANZA-AREA 741
1	SERBATOIO ACCIAIO INOX CILINDRICO Costruttore : METAL INOX Matricola : 7832 capacità lt. 120 B 2 STANZA-AREA 741
1	SERBATOIO ACCIAIO INOX CILINDRICO Costruttore : METAL INOX Matricola : 7833 capacità lt. 120 B 2 STANZA-AREA 741
1	SERBATOIO ACCIAIO INOX CILINDRICO Costruttore : METAL INOX

Società : FONDAZIONE EDMUND MACH
Stabilimento : 001 ISTITUTO AGRARIO DI S. MICHELE A/ADIGE
Fabbricato : 002 AZIENDA AGRICOLA
Area : TG. 019 CANTINA MICROFILTRAZIONE

Data stima : 31/12/2011

Q.tà	Descrizione
	Matricola : 7834 capacità lt. 120 B 2 STANZA-AREA 741
1	SERBATOIO ACCIAIO INOX CILINDRICO Costruttore : METAL INOX Matricola : 7835 capacità lt. 120 B 2 STANZA-AREA 741
1	SERBATOIO ACCIAIO INOX CILINDRICO Costruttore : METAL INOX Matricola : 7836 capacità lt. 120 B 2 STANZA-AREA 741
1	SERBATOIO ACCIAIO INOX CILINDRICO Costruttore : METAL INOX Matricola : 7837 capacità lt. 120 B 2 STANZA-AREA 741
1	SERBATOIO ACCIAIO INOX CILINDRICO Costruttore : METAL INOX Matricola : 7838 capacità lt. 120 B 2 STANZA-AREA 741
1	SERBATOIO ACCIAIO INOX CILINDRICO Costruttore : METAL INOX Matricola : 7839 capacità lt. 120 B 2 STANZA-AREA 741
1	SERBATOIO ACCIAIO INOX CILINDRICO Costruttore : METAL INOX Matricola : 7840 capacità lt. 120 B 2 STANZA-AREA 741
1	SERBATOIO ACCIAIO INOX CILINDRICO Costruttore : METAL INOX Matricola : 7841 capacità lt. 120 B 2 STANZA-AREA 741
1	SERBATOIO ACCIAIO INOX CILINDRICO Costruttore : METAL INOX Matricola : 7842 capacità lt. 120 B 2 STANZA-AREA 741
1	PRESSA IDRAULICA Matricola : 7843 40 ton. B 2 STANZA-AREA 741
1	SERBATOIO ACCIAIO INOX FONDO PESANTE Matricola : 7844 capacità lt. 200 B 2 STANZA-AREA 741
1	SERBATOIO ACCIAIO INOX FONDO PESANTE

Società : FONDAZIONE EDMUND MACH
Stabilimento : 001 ISTITUTO AGRARIO DI S. MICHELE A/ADIGE
Fabbricato : 002 AZIENDA AGRICOLA
Area : TG. 019 CANTINA MICROFILTRAZIONE

Data stima : 31/12/2011

Q.tà	Descrizione
	Matricola : 7845 capacità lt. 200 B 2 STANZA-AREA 741
1	SERBATOIO ACCIAIO INOX FONDO PESANTE Matricola : 7846 capacità lt. 200 B 2 STANZA-AREA 741
1	SERBATOIO ACCIAIO INOX FONDO PESANTE Matricola : 7847 capacità lt. 200 B 2 STANZA-AREA 741
1	SERBATOIO ACCIAIO INOX FONDO PESANTE Matricola : 7848 capacità lt. 200 B 2 STANZA-AREA 741
1	SERBATOIO ACCIAIO INOX FONDO PESANTE Matricola : 7849 capacità lt. 200 B 2 STANZA-AREA 741
1	SERBATOIO ACCIAIO INOX FONDO PESANTE Matricola : 7850 capacità lt. 200 B 2 STANZA-AREA 741
1	SERBATOIO ACCIAIO INOX FONDO PESANTE Matricola : 7851 capacità lt. 200 B 2 STANZA-AREA 741
1	SERBATOIO ACCIAIO INOX FONDO PESANTE Matricola : 7852 capacità lt. 200 B 2 STANZA-AREA 741
1	SERBATOIO ACCIAIO INOX FONDO PESANTE Matricola : 7853 capacità lt. 200 B 2 STANZA-AREA 741
1	SERBATOIO ACCIAIO INOX FONDO PESANTE Matricola : 7854 capacità lt. 200 B 2 STANZA-AREA 741
1	SERBATOIO ACCIAIO INOX FONDO PESANTE Matricola : 7855 capacità lt. 200 B 2 STANZA-AREA 741
1	SERBATOIO ACCIAIO INOX FONDO PESANTE Matricola : 7856 capacità lt. 200 B 2 STANZA-AREA 741
1	SERBATOIO ACCIAIO INOX FONDO PESANTE Matricola : 7857 capacità lt. 200 B 2 STANZA-AREA 741
1	SERBATOIO ACCIAIO INOX FONDO PESANTE

Società : **FONDAZIONE EDMUND MACH**
 Stabilimento : **001 ISTITUTO AGRARIO DI S. MICHELE A/ADIGE**
 Fabbricato : **002 AZIENDA AGRICOLA**
 Area : **TG. 019 CANTINA MICROFILTRAZIONE**

Data stima : **31/12/2011**

Q.tà	Descrizione
	Matricola : 7858 capacità lt. 200 B 2 STANZA-AREA 741
1	SERBATOIO ACCIAIO INOX FONDO PESANTE Matricola : 7859 capacità lt. 200 B 2 STANZA-AREA 741
1	SCAFFALATURA METALLICA Matricola : 900504 16000x700 B 2 STANZA-AREA 741
1	SERBATOIO ACCIAIO INOX Matricola : 7860 capacità lt. 200 B 2 STANZA-AREA 741
1	SERBATOIO ACCIAIO INOX Matricola : 7862 capacità lt. 200 B 2 STANZA-AREA 741
1	SERBATOIO ACCIAIO INOX Matricola : 7863 capacità lt. 300 B 2 STANZA-AREA 741
1	SERBATOIO ACCIAIO INOX Matricola : 7864 capacità lt. 300 B 2 STANZA-AREA 741
1	SERIE DI AUTOCLAVI Matricola : 1) "Autoclave di Sterilizzazione cabinati monoblocco per il trattamento dei materiali da laboratorio dell'industria farmaceutica, degli istituti e dei centri di ricerca, dei laboratori di virologia e microbiologia, del settore sanitario/ospedaliero e del settore alimentare e per il trattamento specifico di materiali ad alto rischio patogeno (HP) e dei rifiuti provenienti dai reparti di malattie infettive. " 2) Autoclave di sterilizzazione + 3cestelli
1	MELA ELETTRONICA PER PROVE DI IMPATTO Matricola : 7726 c/di palmare rilevazione dati B 2 STANZA-AREA 744
7	SCAFFALATURA METALLICA CELLA Matricola : 900493 B 2 STANZA-AREA 741
3	SCAFFALATURA METALLICA CELLA Matricola : 900494 B 2 STANZA-AREA 741
1	TORCHIO IDRAULICO Matricola : 7727 B 2 STANZA-AREA 741
1	CARRELLO METALLICO RUOTATO

Società : FONDAZIONE EDMUND MACH
Stabilimento : 001 ISTITUTO AGRARIO DI S. MICHELE A/ADIGE
Fabbricato : 002 AZIENDA AGRICOLA
Area : TG. 019 CANTINA MICROFILTRAZIONE

Data stima : 31/12/2011

Q.tà	Descrizione
	Matricola : 7729 1000x500 B 2 STANZA-AREA 741
1	TRANSPALLET MANUALE Matricola : 7730 portata q.li 20 B 2 STANZA-AREA 741
1	CARRELLO METALLICO RUOTATO Matricola : 7731 B 2 STANZA-AREA 741
1	CARRELLO METALLICO RUOTATO Matricola : 7732 B 2 STANZA-AREA 741
1	CARRELLO METALLICO RUOTATO Matricola : 7733 500x1000 B 2 STANZA-AREA 741
1	VASCA ACCIAIO INOX CARRELLATA Matricola : 7734 500x1100 B 2 STANZA-AREA 741
1	BILANCIA A BILICO Costruttore : CROTTI Matricola : 7735 portata kg. 300 B 2 STANZA-AREA 741
1	IDROPRESSA 90 LITRI Matricola : 7736 B 2 STANZA-AREA 741
1	IDROPRESSA 20 LITRI Matricola : 7737 B 2 STANZA-AREA 741
1	IDROPRESSA 60 LITRI Matricola : 7738 B 2 STANZA-AREA 741
1	IDROPRESSA 20 LITRI Matricola : 7739 B 2 STANZA-AREA 741
1	TAVOLO LABORATORIO PIANO ACCIAIO INOX Matricola : 7740 2000x600 B 2 STANZA-AREA 741
1	PIGIATRICE MANUALE Matricola : 7741 B 2 STANZA-AREA 741
1	PRESSA A POLMONE Costruttore : WILLMES Matricola : 7750 B 2 STANZA-AREA 741
1	LAVADAMIGIANE IN ACCIAIO INOX Matricola : 7752

Società : FONDAZIONE EDMUND MACH
Stabilimento : 001 ISTITUTO AGRARIO DI S. MICHELE A/ADIGE
Fabbricato : 002 AZIENDA AGRICOLA
Area : TG. 019 CANTINA MICROFILTRAZIONE

Data stima : 31/12/2011

Q.tà	Descrizione
	B 2 STANZA-AREA 741
1	CARRELLO ELEVATORE ELETTRICO Costruttore : STHILL Modello : R9/12 Matricola : 7760 portata kg. 1200 con caricabatteria B 2 STANZA-AREA 741
1	CARRELLO METALLICO PORTA BOMBOLE RUOTATO Matricola : 7779 B 2 STANZA-AREA 741
1	FILTRO A CARTONE Costruttore : F. RAMOSER Matricola : 7780 20x20 B 2 STANZA-AREA 741
1	GRUPPO DI IMBOTTIGLIAMENTO CARRELLATO Matricola : 7781 B 2 STANZA-AREA 741
1	TAPPATRICE Costruttore : SPAGNI Matricola : 7784 B 2 STANZA-AREA 741
1	TAPPATRICE TAPPO A CORONA Costruttore : TPE Modello : ELEFANT Matricola : 7785 B 2 STANZA-AREA 741
1	TAPPATRICE TAPPO A VITE Matricola : 7786 B 2 STANZA-AREA 741
1	TAVOLO LABORATORIO PIANO ACCIAIO INOX Matricola : 7794 2000x800 B 2 STANZA-AREA 741
1	CARRELLO METALLICO PORTA BOMBOLE RUOTATO Matricola : 7795 B 2 STANZA-AREA 741
1	CARRELLO METALLICO PORTA BOMBOLE RUOTATO Matricola : 7796 B 2 STANZA-AREA 741
11	SCAFFALATURA METALLICA 3 RIPIANI Matricola : 900502 700x16000 B 2 STANZA-AREA 741
1	SETACCIO IN ACCIAIO INOX PER SVINATURA Matricola : 7798 B 2 STANZA-AREA 741
1	FILTRO A MEMBRANA Matricola : 7799 B 2 STANZA-AREA 741
1	TORCHIO MANUALE IN LEGNO

Società : FONDAZIONE EDMUND MACH
Stabilimento : 001 ISTITUTO AGRARIO DI S. MICHELE A/ADIGE
Fabbricato : 002 AZIENDA AGRICOLA
Area : TG. 019 CANTINA MICROFILTRAZIONE

Data stima : 31/12/2011

Q.tà	Descrizione
	Matricola : 7800 B 2 STANZA-AREA 741
1	SCAFFALATURA METALLICA 3 RIPIANI Matricola : 900503 40000x700 B 2 STANZA-AREA 741
1	LAVELLO ACCIAIO INOX 2 VASCHE Matricola : 7805 B 2 STANZA-AREA 741
1	BANCO LABORATORIO DOPPIO ACCIAIO INOX 6 ANTE 6 C Matricola : 7867 2700x900 C 1 STANZA-AREA 741
1	BANCO LABORATORIO DOPPIO ACCIAIO INOX 6 ANTE 6 C Matricola : 7868 2700x900 C 1 STANZA-AREA 741
1	BANCO LABORATORIO DOPPIO ACCIAIO INOX 6 ANTE 6 C Matricola : 7869 2700x900 C 1 STANZA-AREA 741
1	LAVELLO ACCIAIO INOX 2 VASCHE 2 ANTE SCORREVOLI Matricola : 7870 2000x900 B 2 STANZA-AREA 741
1	BANCO LABORATORIO PIANO ACCIAIO INOX Matricola : 7871 2000x900 C 1 STANZA-AREA 741
1	BILANCIA A BILICO Matricola : 7872 B 2 STANZA-AREA 741
1	PRESSA A POLMONE Costruttore : VASLITI Matricola : 7873 B 2 STANZA-AREA 741
1	LAVELLO ACCIAIO INOX 2 VASCHE Matricola : 7884 B 2 STANZA-AREA 737
1	BANCO LABORATORIO DOPPIO 4 ANTE 4 CASSETTI Matricola : 7885 1400x2200 C 2 STANZA-AREA 737
1	BANCO LABORATORIO 2 ANTE 2 CASSETTI Matricola : 7886 1100x700 C 2 STANZA-AREA 737
1	BANCO LABORATORIO LAMINATO Matricola : 7889 2800x700 C 2 STANZA-AREA 737

Società : FONDAZIONE EDMUND MACH
Stabilimento : 001 ISTITUTO AGRARIO DI S. MICHELE A/ADIGE
Fabbricato : 002 AZIENDA AGRICOLA
Area : TG. 019 CANTINA MICROFILTRAZIONE

Data stima : 31/12/2011

Q.tà	Descrizione
1	BANCO LABORATORIO LAMINATO Matricola : 7893 700x1200 C 2 STANZA-AREA 737
1	BANCO LABORATORIO LAMINATO CON PIANO ACCIAIO INOX Matricola : 7894 5500x700 C 2 STANZA-AREA 737
1	CARRELLO LEGNO RUOTATO Matricola : 7896 400x800 B 2 STANZA-AREA 737
1	BANCO LABORATORIO LAMINATO CON PIANO ACCIAIO INOX Matricola : 7897 3000x1200 C 2 STANZA-AREA 737
1	BANCO LABORATORIO LAMINATO CON PIANO ACCIAIO INOX Matricola : 7898 3000x1200 C 2 STANZA-AREA 737
1	BANCO LABORATORIO LAMINATO Matricola : 7899 700x1200 C 2 STANZA-AREA 737
1	CARRELLO LEGNO RUOTATO Matricola : 7900 400x800 B 2 STANZA-AREA 737
1	TAVOLO LABORATORIO Matricola : 7901 500x700 B 2 STANZA-AREA 737
1	BANCO LABORATORIO CON LAVELLO Matricola : 7902 700x1200 C 2 STANZA-AREA 737
1	BANCO LABORATORIO Matricola : 7904 1200x700 C 2 STANZA-AREA 737
1	BANCO LABORATORIO A MODULO Matricola : 7906 700x700 C 2 STANZA-AREA 737
1	BANCO LABORATORIO Matricola : 7907 1600x800 C 2 STANZA-AREA 737
1	BANCO LABORATORIO Matricola : 7908 1600x800 C 2 STANZA-AREA 737

Società : FONDAZIONE EDMUND MACH
Stabilimento : 001 ISTITUTO AGRARIO DI S. MICHELE A/ADIGE
Fabbricato : 002 AZIENDA AGRICOLA
Area : TG. 019 CANTINA MICROFILTRAZIONE

Data stima : 31/12/2011

Q.tà	Descrizione
1	BANCO LABORATORIO CON LAVELLO Matricola : 7912 1200x700 C 2 STANZA-AREA 737
1	TACNIGRAFO CON LAMPADA Matricola : 7945 1000x2000 B 2 STANZA-AREA 745
1	STUFA ELETTRICA AD ARIA CALDA Costruttore : RADEL Matricola : 9774 B 2 STANZA-AREA 743
1	LAVASTOVIGLIE Costruttore : ZANUSSI Matricola : 6259 B 2 STANZA-AREA 746
1	PIANO LAVORO ACCIAIO INOX Matricola : 6269 1000x2200 B 2 STANZA-AREA 748
1	ARMADIO FRIGO LEGNO E VETRO Matricola : 6274 600x700xh2000 B 2 STANZA-AREA 748
1	BANCO LEGNO METALLO AUTOCOSTRUITO PER DEGUSTAZION Matricola : 900905 1200x600 C 1 STANZA-AREA 748
1	BANCO IN ACCIAIO INOX 6 ANTE 6 CASSETTI Matricola : 7753 2800x660 C 2 STANZA-AREA 741
1	BANCO IN ACCIAIO INOX 3 ANTE 3 CASSETTI Matricola : 7754 1200x600 C 2 STANZA-AREA 741
1	BILANCIA DA TAVOLO Costruttore : BIZERBA Matricola : 7756 portata kg. 5 piatto diam 350 C 2 STANZA-AREA 741
1	BAGNO TERMOSTATATO Matricola : 7757 C 2 STANZA-AREA 741
1	BANCO IN ACCIAIO INOX 2 ANTE SCORREVOLI Matricola : 7758 1800x400 C 2 STANZA-AREA 741
1	CONGELATORE VERTICALE Costruttore : ZANUSSI Matricola : 7759 C 2 STANZA-AREA 741

Società : FONDAZIONE EDMUND MACH
Stabilimento : 001 ISTITUTO AGRARIO DI S. MICHELE A/ADIGE
Fabbricato : 002 AZIENDA AGRICOLA
Area : TG. 019 CANTINA MICROFILTRAZIONE

Data stima : 31/12/2011

Q.tà	Descrizione
1	FRIGOCONGELATORE Matricola : 7761 vecchio C 2 STANZA-AREA 741
1	TERMOMETRO A SONDA Costruttore : HD Modello : 9215 Matricola : 7773 C 2 STANZA-AREA 741
1	RIFRATTOMETRO PER MOSTO Costruttore : BERTUSSI Matricola : 7774 C 2 STANZA-AREA 741
1	DENSIMETRO Costruttore : AP PAAR Modello : DMA 35 Matricola : 7775 C 2 STANZA-AREA 741
1	RIFRATTOMETRO DIGITALE Costruttore : ATAGO Modello : PR 101 Matricola : 7776 C 2 STANZA-AREA 741
1	ETICHETTATRICE Matricola : 7777 vecchia C 2 STANZA-AREA 741
1	BILANCIA ELETTRONICA Costruttore : GIBERTINI Matricola : 7778 portata kg.4 C 2 STANZA-AREA 741
1	STUFA/INCUBATORE Matricola : 7861 C 2 STANZA-AREA 741
1	CONGELATORE VERTICALE Costruttore : DEGA WHITE Matricola : 7865 B 2 STANZA-AREA 741
1	CONGELATORE VERTICALE Costruttore : DEGA WHITE Matricola : 7866 B 2 STANZA-AREA 741
1	CONGELATORE A POZZO Matricola : 7875 C 2 STANZA-AREA 737
1	CONGELATORE A POZZO Costruttore : CANDY Matricola : 7876 C 2 STANZA-AREA 737
1	CONGELATORE VERTICALE Costruttore : ZANUSSI

Società : FONDAZIONE EDMUND MACH
Stabilimento : 001 ISTITUTO AGRARIO DI S. MICHELE A/ADIGE
Fabbricato : 002 AZIENDA AGRICOLA
Area : TG. 019 CANTINA MICROFILTRAZIONE

Data stima : 31/12/2011

Q.tà	Descrizione
	Matricola : 7877 C 2 STANZA-AREA 737
1	FRIGOCONGELATORE Costruttore : ARISTON Matricola : 7878 C 2 STANZA-AREA 737
1	CAMPIONATORE Costruttore : CRISON Modello : TITROMATIC 1S Matricola : 7879 C 2 STANZA-AREA 737
1	CAMPIONATORE Costruttore : CRISON Matricola : 7881 C 2 STANZA-AREA 737
1	DEMINERALIZZATORE Costruttore : MILLIPORE Modello : ELIX Matricola : 7882 B 2 STANZA-AREA 737
1	FRIGORIFERO Costruttore : REX Modello : RFA 26 F Matricola : 7887 C 2 STANZA-AREA 737
1	LAVELLO ACCIAIO INOX 2 VASCHE Matricola : 6258 1800x450 B 2 STANZA-AREA 746
1	FRIGORIFERO Matricola : 6276 B 2 STANZA-AREA 748
1	FRIGORIFERO Costruttore : REX Matricola : 6278 B 2 STANZA-AREA 748
1	MOBILE LEGNO 2 ANTE SCORREVOLI VETRO Matricola : 7698 1000x400 B 2 STANZA-AREA 744
1	MOBILE LAMINATO 2 ANTE SCORREVOLI Matricola : 7699 100x400x1200 B 2 STANZA-AREA 744
1	TAVOLO LEGNO APPOGGIO Matricola : 7700 700x900 B 2 STANZA-AREA 744
1	TAVOLO LAMINATO PORTA PC Matricola : 7701 700x700 B 2 STANZA-AREA 744

Società : FONDAZIONE EDMUND MACH
Stabilimento : 001 ISTITUTO AGRARIO DI S. MICHELE A/ADIGE
Fabbricato : 002 AZIENDA AGRICOLA
Area : TG. 019 CANTINA MICROFILTRAZIONE

Data stima : 31/12/2011

Q.tà	Descrizione
1	SEDIA IMBOTTITA CON RUOTE Matricola : 7702 B 2 STANZA-AREA 744
1	MOBILE LIBRERIA LAMINATO A GIORNO Matricola : 7703 800x350 B 2 STANZA-AREA 744
1	SCHEDARIO METALLICO 4 CASSETTI Matricola : 7704 B 2 STANZA-AREA 744
1	SCHEDARIO METALLICO 4 CASSETTI Matricola : 7705 B 2 STANZA-AREA 744
1	SCHEDARIO METALLICO 4 CASSETTI Matricola : 7706 B 2 STANZA-AREA 744
1	SCRIVANIA LEGNO RIPIANO VETRO 5 CASSETTI Matricola : 7707 1600x800 B 2 STANZA-AREA 744
1	SEDIA CON RUOTE BRACCIOLI IMBOTTITA Matricola : 7708 B 2 STANZA-AREA 744
1	SCRIVANIA LEGNO RIPIANO VETRO 5 CASSETTI Matricola : 7709 1600x800 B 2 STANZA-AREA 744
1	SEDIA CON RUOTE BRACCIOLI IMBOTTITA Matricola : 7710 B 2 STANZA-AREA 744
1	MOBILE LEGNO LIBRERIA A GIORNO CON MODULO 2 ANTE Matricola : 7711 800x350 B 2 STANZA-AREA 744
1	MOBILE LEGNO LIBRERIA A GIORNO CON MODULO 2 ANTE Matricola : 7712 800x350 B 2 STANZA-AREA 744
1	MOBILE LAMINATO LIBRERIA A GIORNO 2 ANTE Matricola : 7713 400x800xh2000 B 2 STANZA-AREA 744
1	MOBILE LEGNO 2 ANTE Matricola : 7714 800x400xh1500 B 2 STANZA-AREA 744
1	SEDIA IMBOTTITA Matricola : 7715 B 2 STANZA-AREA 744
1	SEDIA IMBOTTITA Matricola : 7716

Società : FONDAZIONE EDMUND MACH
Stabilimento : 001 ISTITUTO AGRARIO DI S. MICHELE A/ADIGE
Fabbricato : 002 AZIENDA AGRICOLA
Area : TG. 019 CANTINA MICROFILTRAZIONE

Data stima : 31/12/2011

Q.tà	Descrizione
	B 2 STANZA-AREA 744
1	SCRIVANIA LEGNO Matricola : 7717 2200x1000 B 2 STANZA-AREA 744
1	SEDIA CON RUOTE BRACCIOLI IMBOTTITA Matricola : 7718 B 2 STANZA-AREA 744
1	MOBILE LIBRERIA LEGNO A GIORNO Matricola : 7719 800x400xh1500 B 2 STANZA-AREA 744
2	TAVOLINO Matricola : 900495 600x600 C 2 STANZA-AREA 741
1	MOBILE METALLICO 2 ANTE SCORREVOLI Matricola : 7755 100x400 B 2 STANZA-AREA 741
1	MOBILE LIBRERIA LEGNO 4 ANTE Matricola : 7762 1800x300xh1700 B 2 STANZA-AREA 741
1	MOBILE LAMINATO 2 ANTE VETRO Matricola : 7763 900x400xh1500 B 2 STANZA-AREA 741
1	SCRIVANIA LAMINATA 3 CASSETTI Matricola : 7764 1600x800 B 2 STANZA-AREA 741
1	SEDIA CON RUOTE BRACCIOLI IMBOTTITA Matricola : 7765 B 2 STANZA-AREA 741
1	SEDIA CON RUOTE BRACCIOLI IMBOTTITA Matricola : 7766 B 2 STANZA-AREA 741
1	SCRIVANIA LEGNO 4 CASSETTI Matricola : 7767 2000x800 B 2 STANZA-AREA 741
1	ARMADIO SPOGLIATOIO METALLICO 6 ANTE Matricola : 900496 C 2 STANZA-AREA 741
1	ARMADIO SPOGLIATOIO METALLICO 6 ANTE Matricola : 900497 C 2 STANZA-AREA 741
1	ARMADIO SPOGLIATOIO METALLICO 6 ANTE Matricola : 900498 C 2 STANZA-AREA 741

Società : FONDAZIONE EDMUND MACH
Stabilimento : 001 ISTITUTO AGRARIO DI S. MICHELE A/ADIGE
Fabbricato : 002 AZIENDA AGRICOLA
Area : TG. 019 CANTINA MICROFILTRAZIONE

Data stima : 31/12/2011

Q.tà	Descrizione
1	ARMADIO SPOGLIATOIO METALLICO 6 ANTE Matricola : 900499 C 2 STANZA-AREA 741
1	MOBILE LEGNO 2 ANTE + VETRO Matricola : 900500 500x1000xh1900 B 2 STANZA-AREA 741
1	TAVOLO ACCIAIO INOX Matricola : 7782 2000x800 B 2 STANZA-AREA 741
1	TAVOLO CARRELLATO ACCIAIO INOX Matricola : 7783 2000x750 B 2 STANZA-AREA 741
1	TAVOLO APPOGGIO Matricola : 900501 C 2 STANZA-AREA 741
1	SGABELLO GIREVOLE Matricola : 7791 B 2 STANZA-AREA 741
1	SCRIVANIA LAMINATA 3 CASSETTI Matricola : 7792 1700x900 B 2 STANZA-AREA 741
1	SEDIA IMBOTTITA Matricola : 7793 B 2 STANZA-AREA 741
1	APPENDI ABITI Matricola : 7797 B 2 STANZA-AREA 741
1	APPENDI ABITI Matricola : 7874 B 2 STANZA-AREA 737
1	TAVOLO LEGNO APPOGGIO Matricola : 7883 2000x700 B 2 STANZA-AREA 737
1	MOBILE LAMINATO SOTTOBANCO 2 ANTE Matricola : 7890 B 2 STANZA-AREA 737
1	MOBILE LAMINATO SOTTOBANCO 2 ANTE Matricola : 7891 B 2 STANZA-AREA 737
1	MOBILE LAMINATO SOTTOBANCO 2 ANTE 2 CASSETTI Matricola : 7892 B 2 STANZA-AREA 737
1	SEDIA IMBOTTITA Matricola : 7895 B 2 STANZA-AREA 737
1	MOBILE LAMINATO SOTTOBANCO 2 ANTE

Società : FONDAZIONE EDMUND MACH
Stabilimento : 001 ISTITUTO AGRARIO DI S. MICHELE A/ADIGE
Fabbricato : 002 AZIENDA AGRICOLA
Area : TG. 019 CANTINA MICROFILTRAZIONE

Data stima : 31/12/2011

Q.tà	Descrizione
	Matricola : 7903 1200x700 B 2 STANZA-AREA 737
1	MOBILE LAMINATO SOTTOBANCO 2 ANTE 2 CASSETTI Matricola : 7905 1200x700 B 2 STANZA-AREA 737
1	SEDIA CON RUOTE BRACCIOLI IMBOTTITA Matricola : 7909 B 2 STANZA-AREA 737
1	MOBILE LAMINATO 2 ANTE Matricola : 7910 800x400xh1500 B 2 STANZA-AREA 737
1	MOBILE LAMINATO 2 ANTE 2 CASSETTI Matricola : 7911 800x400xh1400 B 2 STANZA-AREA 737
1	MOBILE LAMINATO SOTTOBANCO 2 ANTE Matricola : 7913 1200x700 B 2 STANZA-AREA 737
1	TAVOLO LEGNO Matricola : 7914 2500x1100 B 2 STANZA-AREA 737
1	SEDIA IMBOTTITA Matricola : 7915 B 2 STANZA-AREA 737
1	SEDIA IMBOTTITA Matricola : 7916 B 2 STANZA-AREA 737
1	SEDIA IMBOTTITA Matricola : 7917 B 2 STANZA-AREA 737
1	SEDIA IMBOTTITA Matricola : 7918 B 2 STANZA-AREA 737
1	SEDIA IMBOTTITA Matricola : 7919 B 2 STANZA-AREA 737
1	SEDIA IMBOTTITA Matricola : 7920 B 2 STANZA-AREA 737
1	SEDIA IMBOTTITA Matricola : 7921 B 2 STANZA-AREA 737
1	SEDIA IMBOTTITA Matricola : 7922 B 2 STANZA-AREA 737
1	SGABELLO GIREVOLE

Società : FONDAZIONE EDMUND MACH
Stabilimento : 001 ISTITUTO AGRARIO DI S. MICHELE A/ADIGE
Fabbricato : 002 AZIENDA AGRICOLA
Area : TG. 019 CANTINA MICROFILTRAZIONE

Data stima : 31/12/2011

Q.tà	Descrizione
	Matricola : 900505 C 2 STANZA-AREA 737
1	SGABELLO GIREVOLE Matricola : 900506 C 2 STANZA-AREA 737
1	SGABELLO GIREVOLE Matricola : 900507 C 2 STANZA-AREA 737
1	BANCO SCOLASTICO Matricola : 900508 C 2 STANZA-AREA 737
1	MOBILE LAMINATO 2 CASSETTI Matricola : 7925 800x400 B 2 STANZA-AREA 742
1	SEDIA IMBOTTITA Matricola : 7926 B 2 STANZA-AREA 742
1	SCRIVANIA LAMINATA CON ALLUNGO Matricola : 7927 1800x800 B 2 STANZA-AREA 742
1	CASSETTIERA LAMINATA 3 CASSETTI Matricola : 7928 B 2 STANZA-AREA 742
1	SEDIA CON RUOTE BRACCIOLI IMBOTTITA Matricola : 7929 B 2 STANZA-AREA 742
1	SEDIA IMBOTTITA Matricola : 7932 B 2 STANZA-AREA 742
1	SEDIA IMBOTTITA Matricola : 7933 B 2 STANZA-AREA 742
1	SEDIA IMBOTTITA CON BRACCIOLI Matricola : 7934 B 2 STANZA-AREA 742
1	SCRIVANIA LAMINATA CON ALLUNGO Matricola : 7935 1800x800 B 2 STANZA-AREA 742
1	CASSETTIERA LAMINATA 3 CASSETTI Matricola : 7936 B 2 STANZA-AREA 742
1	SEDIA CON RUOTE BRACCIOLI IMBOTTITA Matricola : 7937 B 2 STANZA-AREA 742
1	TAVOLO LAMINATO 2 RIPIANI Matricola : 7939 1600x900 B 2 STANZA-AREA 742

Società : FONDAZIONE EDMUND MACH
Stabilimento : 001 ISTITUTO AGRARIO DI S. MICHELE A/ADIGE
Fabbricato : 002 AZIENDA AGRICOLA
Area : TG. 019 CANTINA MICROFILTRAZIONE

Data stima : 31/12/2011

Q.tà	Descrizione
1	MOBILE LAMINATO 2 ANTE Matricola : 7940 900x400 B 2 STANZA-AREA 742
1	MOBILE LAMINATO 2 ANTE Matricola : 7941 900x400 B 2 STANZA-AREA 742
1	MOBILE LAMINATO 2 ANTE VETRO 2 ANTE Matricola : 7942 900x400 B 2 STANZA-AREA 742
1	CASSETTIERA LAMINATA 4 CASSETTI Matricola : 7944 B 2 STANZA-AREA 745
1	MOBILE METALLICO 2 ANTE SCORREVOLI Matricola : 7946 450x1000xh2000 B 2 STANZA-AREA 745
1	SCRIVANIA LEGNO PIANO VETRO 5 CASSETTI Matricola : 7947 1800x900 B 2 STANZA-AREA 745
1	MOBILE LAMINATO 2 ANTE VETRO SCORREVOLE Matricola : 7948 1000x400 B 2 STANZA-AREA 745
1	MOBILE LAMINATO 2 ANTE VETRO SCORREVOLE Matricola : 7949 1000x400 B 2 STANZA-AREA 745
1	MOBILE LEGNO 2 ANTE SCORREVOLI Matricola : 7950 1200x500 B 2 STANZA-AREA 745
1	MOBILE LEGNO 2 ANTE SCORREVOLI Matricola : 7951 1200x500 B 2 STANZA-AREA 745
1	SCRIVANIA LAMINATA Matricola : 7952 1600x800 B 2 STANZA-AREA 745
1	SEDIA IMBOTTITA CON BRACCIOLI Matricola : 7953 C 2 STANZA-AREA 745
1	MOBILE LAMINATO 2 ANTE Matricola : 7954 1000x450xh2000 B 2 CORRIDOIO
1	MOBILE LAMINATO 1 ANTA VETRO 1 ANTA

Società : FONDAZIONE EDMUND MACH
Stabilimento : 001 ISTITUTO AGRARIO DI S. MICHELE A/ADIGE
Fabbricato : 002 AZIENDA AGRICOLA
Area : TG. 019 CANTINA MICROFILTRAZIONE

Data stima : 31/12/2011

Q.tà	Descrizione
	Matricola : 9281 400x400xh2000 B 2 STANZA-AREA 739 INGRESSO
1	MOBILE LAMINATO 3 ANTE VETRO 3 ANTE Matricola : 9282 1300x400xh2000 B 2 STANZA-AREA 739 INGRESSO
1	MOBILE LAMINATO 2 ANTE Matricola : 9283 800x400xh2000 B 2 STANZA-AREA 739 INGRESSO
1	MOBILE LAMINATO 1 ANTA Matricola : 9284 400x400xh2000 B 2 STANZA-AREA 739 INGRESSO
1	MOBILE LAMINATO 2 ANTE SCORREVOLI Matricola : 9285 1000x450 B 2 STANZA-AREA 739 UFFICIO
1	MOBILE LAMINATO 1 PIANO Matricola : 9286 450x450 B 2 STANZA-AREA 739 UFFICIO
1	MOBILE ACCIAIO INOX 2 ANTE SCORREVOLI Matricola : 9287 1200x450 B 2 STANZA-AREA 739 UFFICIO
1	CASSETTIERA LAMINATA 3 CASSETTI Matricola : 9288 B 2 STANZA-AREA 739 UFFICIO
1	SCRIVANIA LAMINATA Matricola : 9289 1800x800 B 2 STANZA-AREA 739 UFFICIO
1	CASSETTIERA LAMINATA 3 CASSETTI Matricola : 9290 B 2 STANZA-AREA 739 UFFICIO
1	MOBILE LAMINATO 2 ANTE SCORREVOLI Matricola : 9291 1000x400 B 2 STANZA-AREA 739 UFFICIO
1	SEDIA CON RUOTE BRACCIOLI IMBOTTITA Matricola : 9292 B 2 STANZA-AREA 739 UFFICIO
1	SEDIA IMBOTTITA Matricola : 9293 B 2 STANZA-AREA 739 UFFICIO
1	MOBILE LAMINATO 2 ANTE VETRO 2 ANTE Matricola : 9297 B 2 STANZA-AREA 739 UFFICIO
1	SEDIA IMBOTTITA

Società : FONDAZIONE EDMUND MACH
Stabilimento : 001 ISTITUTO AGRARIO DI S. MICHELE A/ADIGE
Fabbricato : 002 AZIENDA AGRICOLA
Area : TG. 019 CANTINA MICROFILTRAZIONE

Data stima : 31/12/2011

Q.tà	Descrizione
	Matricola : 9298 B 2 STANZA-AREA 739 UFFICIO
1	ARMADIO SPOGLIATOIO MATA LLICO 2 ANTE SPOGLIATOIO Matricola : 900517 C 2 STANZA-AREA 739
1	ARMADIO SPOGLIATOIO MATA LLICO 3 ANTE SPOGLIATOIO Matricola : 900518 C 2 STANZA-AREA 739
1	MOBILE LAMINATO 2 ANTE Matricola : 9758 900x450 B 2 STANZA-AREA 743
1	SEDIA IMBOTTITA Matricola : 9759 B 2 STANZA-AREA 743
1	SEDIA IMBOTTITA Matricola : 9760 B 2 STANZA-AREA 743
1	SEDIA IMBOTTITA Matricola : 9761 B 2 STANZA-AREA 743
1	TAVOLO LAMINATO Matricola : 9762 2000x800 B 2 STANZA-AREA 743
1	SCRIVANIA LAMINATA Matricola : 9763 1800x600 B 2 STANZA-AREA 743
1	CASSETTIERA LAMINATA 3 CASSETTI Matricola : 9764 B 2 STANZA-AREA 743
1	SEDIA CON RUOTE BRACCIOLI IMBOTTITA Matricola : 9765 B 2 STANZA-AREA 743
1	SCRIVANIA LAMINATA CON ALLUNGO ERGONOMICA Matricola : 9766 1800x800 B 2 STANZA-AREA 743
1	LAMPADA DA TAVOLA Matricola : 9768 B 2 STANZA-AREA 743
1	MOBILE LAMINATO LIBRERIA 2 ANTE VETRO 2 ANTE Matricola : 9769 900x450xh2000 B 2 STANZA-AREA 743
1	MOBILE LAMINATO LIBRERIA 2 ANTE VETRO 2 ANTE Matricola : 9770 900x450xh2000 B 2 STANZA-AREA 743
1	LAMPADA DA TAVOLA

Società : FONDAZIONE EDMUND MACH
Stabilimento : 001 ISTITUTO AGRARIO DI S. MICHELE A/ADIGE
Fabbricato : 002 AZIENDA AGRICOLA
Area : TG. 019 CANTINA MICROFILTRAZIONE

Data stima : 31/12/2011

Q.tà	Descrizione
	Matricola : 9771 B 2 STANZA-AREA 743
1	PENSILE INOX 2 ANTE SCORREVOLI VETRO Matricola : 6257 1500x350 B 2 STANZA-AREA 746
1	MOBILE ACCIAIO INOX 4 ANTE SCORREVOLI Matricola : 6260 2000x450 B 2 STANZA-AREA 746
1	MOBILE ACCIAIO INOX 2 ANTE SCORREVOLI Matricola : 6261 2000x450 B 2 STANZA-AREA 746
1	PENSILE INOX 2 ANTE SCORREVOLI VETRO Matricola : 6262 1500x350 B 2 STANZA-AREA 746
1	MOBILE METALLICO 2 ANTE Matricola : 6263 400x900xh1800 B 2 STANZA-AREA 746
1	MOBILE METALLICO 2 ANTE Matricola : 6264 400x900xh1800 B 2 STANZA-AREA 746
1	MOBILE ACCIAIO INOX 2 ANTE 2 CASSETTI Matricola : 6265 500x1000 B 2 STANZA-AREA 748
1	MOBILE ACCIAIO INOX 4 ANTE Matricola : 6266 500x2000 B 2 STANZA-AREA 748
1	MOBILE ACCIAIO INOX 2 ANTE 2 CASSETTI Matricola : 6267 500x1000 B 2 STANZA-AREA 748
1	SEDIA IMBOTTITA CON RUOTE Matricola : 6268 B 2 STANZA-AREA 748
1	MOBILE LAMONATO 2 ANTE 2 CASSETTI Matricola : 6270 1000x450 B 2 STANZA-AREA 748
1	MOBILE LAMONATO 2 ANTE 2 CASSETTI Matricola : 6271 1000x450 B 2 STANZA-AREA 748
1	MOBILE LAMONATO 2 ANTE 2 CASSETTI Matricola : 6272 1000x450

Società : FONDAZIONE EDMUND MACH
Stabilimento : 001 ISTITUTO AGRARIO DI S. MICHELE A/ADIGE
Fabbricato : 002 AZIENDA AGRICOLA
Area : TG. 019 CANTINA MICROFILTRAZIONE

Data stima : 31/12/2011

Q.tà	Descrizione
	B 2 STANZA-AREA 748
1	MOBILE LAMONATO 2 ANTE 2 CASSETTI Matricola : 6273 1000x450 B 2 STANZA-AREA 748
1	MOBILE METALLICO 2 ANTE SCORREVOLI Matricola : 6275 1300x400xh2000 B 2 STANZA-AREA 748
1	MOBILE METALLICO 2 ANTE SCORREVOLI Matricola : 6277 1300x400xh2000 B 2 STANZA-AREA 748
1	SERIE DI 5 CABINE IN LEGNO LAMINATO A CIELO APERT Matricola : 6279 4500x1000 B 2 STANZA-AREA 749
1	SERIE DI 5 CABINE IN LEGNO LAMINATO A CIELO APERT Matricola : 6280 4500x1000 B 2 STANZA-AREA 749
1	SEDIA METALLO LEGNO Matricola : 6281 B 2 STANZA-AREA 749
1	SEDIA METALLO LEGNO Matricola : 6282 B 2 STANZA-AREA 749
1	SEDIA METALLO LEGNO Matricola : 6283 B 2 STANZA-AREA 749
1	SEDIA METALLO LEGNO Matricola : 6284 B 2 STANZA-AREA 749
1	SEDIA METALLO LEGNO Matricola : 6285 B 2 STANZA-AREA 749
1	SEDIA METALLO LEGNO Matricola : 6286 B 2 STANZA-AREA 749
1	SEDIA METALLO LEGNO Matricola : 6287 B 2 STANZA-AREA 749
1	SEDIA METALLO LEGNO Matricola : 6288 B 2 STANZA-AREA 749
1	SEDIA METALLO LEGNO Matricola : 6289 B 2 STANZA-AREA 749
1	SEDIA METALLO LEGNO Matricola : 6290 B 2 STANZA-AREA 749

Società : FONDAZIONE EDMUND MACH
Stabilimento : 001 ISTITUTO AGRARIO DI S. MICHELE A/ADIGE
Fabbricato : 002 AZIENDA AGRICOLA
Area : TG. 019 CANTINA MICROFILTRAZIONE

Data stima : 31/12/2011

Q.tà	Descrizione
1	PC ASSEMBLATO Matricola : 7720 B 2 STANZA-AREA 744
1	MONITOR LCD Costruttore : SAMSUNG Matricola : 7721 B 2 STANZA-AREA 744
1	PC ASSEMBLATO Matricola : 7722 B 2 STANZA-AREA 744
1	MONITOR LCD Costruttore : ACER Modello : V 771 Matricola : 7723 B 2 STANZA-AREA 744
1	STAMPANTE Costruttore : HP Modello : LASERJET 4 L Matricola : 7724 B 2 STANZA-AREA 744
1	PC Costruttore : FUJITUS SIEMENS Matricola : 7768 B 2 STANZA-AREA 741
1	STAMPANTE Costruttore : HP Modello : LASERJET 6P Matricola : 7772 B 2 STANZA-AREA 741
1	STAMPANTE Costruttore : CITIZEN Matricola : 7880 B 2 STANZA-AREA 737
1	STAMPANTE Costruttore : OKI Modello : MICROLINE 320 ELITE Matricola : 7923 B 2 STANZA-AREA 737
1	STAMPANTE Costruttore : EPSON Modello : STYLUS C64 Matricola : 7924 B 2 STANZA-AREA 737
1	STAMPANTE Costruttore : HP Modello : DESKJET 6940 Matricola : 7931 B 2 STANZA-AREA 742
1	PC Costruttore : COMPAQ Modello : EVO Matricola : 9294

Società : FONDAZIONE EDMUND MACH
Stabilimento : 001 ISTITUTO AGRARIO DI S. MICHELE A/ADIGE
Fabbricato : 002 AZIENDA AGRICOLA
Area : TG. 019 CANTINA MICROFILTRAZIONE

Data stima : 31/12/2011

Q.tà	Descrizione
	B 2 STANZA-AREA 739 UFFICIO
1	STAMPANTE Costruttore : HP Modello : LASERJET 2430 DTN Matricola : 9296 A 3 STANZA-AREA 739 UFFICIO
1	STAMPANTE Costruttore : HP Modello : DESKJET 5850 Matricola : 9772 B 2 STANZA-AREA 743
1	MONITOR LCD Costruttore : ATLANTIS Modello : S 174 Matricola : 6291 A 3 STANZA-AREA 749
1	MONITOR LCD Costruttore : ATLANTIS Modello : S 174 Matricola : 6292 A 3 STANZA-AREA 749
1	MONITOR LCD Costruttore : ATLANTIS Modello : S 174 Matricola : 6293 A 3 STANZA-AREA 749
1	MONITOR LCD Costruttore : ATLANTIS Modello : S 174 Matricola : 6294 A 3 STANZA-AREA 749
1	MONITOR LCD Costruttore : ATLANTIS Modello : S 174 Matricola : 6295 A 3 STANZA-AREA 749
1	MONITOR LCD Costruttore : ATLANTIS Modello : S 174 Matricola : 6296 A 3 STANZA-AREA 749
1	MONITOR LCD Costruttore : ATLANTIS Modello : S 174 Matricola : 6297 A 3 STANZA-AREA 749
1	MONITOR LCD Costruttore : ATLANTIS Modello : S 174 Matricola : 6298 A 3 STANZA-AREA 749
1	MONITOR LCD

Società : FONDAZIONE EDMUND MACH
Stabilimento : 001 ISTITUTO AGRARIO DI S. MICHELE A/ADIGE
Fabbricato : 002 AZIENDA AGRICOLA
Area : TG. 019 CANTINA MICROFILTRAZIONE

Data stima : 31/12/2011

Q.tà	Descrizione
	Costruttore : ATLANTIS Modello : S 174 Matricola : 6299 A 3 STANZA-AREA 749
1	MONITOR LCD Costruttore : ATLANTIS Modello : S 174 Matricola : 6300 A 3 STANZA-AREA 749
1	TERMINAL SERVER Costruttore : HP Modello : I 5000 Matricola : 7621 A 3 STANZA-AREA 749
1	TERMINAL SERVER Costruttore : HP Modello : I 5000 Matricola : 7622 A 3 STANZA-AREA 749
1	TERMINAL SERVER Costruttore : HP Modello : I 5000 Matricola : 7623 A 3 STANZA-AREA 749
1	TERMINAL SERVER Costruttore : HP Modello : I 5000 Matricola : 7624 A 3 STANZA-AREA 749
1	TERMINAL SERVER Costruttore : HP Modello : I 5000 Matricola : 7625 A 3 STANZA-AREA 749
1	TERMINAL SERVER Costruttore : HP Modello : I 5000 Matricola : 7626 A 3 STANZA-AREA 749
1	TERMINAL SERVER Costruttore : HP Modello : I 5000 Matricola : 7627 A 3 STANZA-AREA 749
1	TERMINAL SERVER Costruttore : HP Modello : I 5000 Matricola : 7628 A 3 STANZA-AREA 749
1	TERMINAL SERVER Costruttore : HP Modello : I 5000 Matricola : 7629

Società : **FONDAZIONE EDMUND MACH**
 Stabilimento : **001 ISTITUTO AGRARIO DI S. MICHELE A/ADIGE**
 Fabbricato : **002 AZIENDA AGRICOLA**
 Area : **TG. 019 CANTINA MICROFILTRAZIONE**

Data stima : **31/12/2011**

Q.tà	Descrizione
	A 3 STANZA-AREA 749
1	TERMINAL SERVER Costruttore : HP Modello : I 5000 Matricola : 7630 A 3 STANZA-AREA 749
1	TERMINAL SERVER Costruttore : HP Modello : I 5000 Matricola : 7631 A 3 STANZA-AREA 749
1	TERMINAL SERVER Costruttore : HP Modello : I 5000 Matricola : 7632 A 3 STANZA-AREA 749
1	NOTEBOOK Costruttore : IBM Modello : T 60 Matricola : 7725 B 2 STANZA-AREA 744
1	NOTEBOOK Costruttore : FUJITSU SIEMENS Matricola : 7930 B 2 STANZA-AREA 742
1	NOTEBOOK Costruttore : IBM Modello : R 52 Matricola : 7938 B 2 STANZA-AREA 742
1	NOTEBOOK Costruttore : HP Modello : NX 9010 Matricola : 9767 B 2 STANZA-AREA 743
1	NOTEBOOK Costruttore : ACER Modello : TM 524 TE Matricola : 9773 B 2 STANZA-AREA 743
1	TRANSPALLET ELETTRICO A TIMONE Costruttore : CARR. MECCANICA Modello : TMC 1020 Matricola : 7806 portata kg. 2000 B 2 STANZA-AREA 741

Totale AREA

408.450,00 V.N.

Società : FONDAZIONE EDMUND MACH
Stabilimento : 001 ISTITUTO AGRARIO DI S. MICHELE A/ADIGE
Fabbricato : 002 AZIENDA AGRICOLA
Area : TG. 020 UFFICI AZIENDA AGRICOLA

Data stima : 31/12/2011

Q.tà	Descrizione
1	DECESPUGLIATORE A SPALLA Matricola : 10500 C 2 STANZA-AREA CANTINA
1	ATOMIZZATORE A SPALLA Matricola : 10501 B 2 STANZA-AREA CANTINA
1	ATOMIZZATORE A SPALLA Matricola : 10502 B 2 STANZA-AREA CANTINA
2	SCAFFALATURA METALLICA Matricola : 900550 C 2 STANZA-AREA CANTINA
1	SCAFFALATURA PORTA PC Matricola : 900805 B 2 STANZA-AREA UFFICIO POLETTI
1	SCAFFALATURA METALLICA 4 RIPIANI Matricola : 900808 1200x500 B 2 STANZA-AREA ARCHIVIO
1	SCALA ALLUMINIO 6 GRADINI Matricola : 4973 B 2 STANZA-AREA GARAGE RETRO
1	RISCALDATORE ARIA CALDA ELETTRICO Costruttore : SCALDONE Matricola : 4980 diam. 900 B 2 STANZA-AREA 1004
1	SCAFFALATURA METALLICA CON RUOTE Matricola : 5008 1000x400 B 2 STANZA-AREA 1005
1	CARRELLO METALLICO PORTA PC RUOTATO Matricola : 900813 B 2 STANZA-AREA 1005
1	LAVAGNA IN SUGHERO Matricola : 900816 B 2 STANZA-AREA 1001
1	SCAFFALATURA METALLICA 4 RIPIANI Matricola : 900829 2000x400 C 1 STANZA-AREA SPOGLIATOI POLACCHI
1	CUCINA A GAS Costruttore : INDESIT Matricola : 5081 C 1 STANZA-AREA SPOGLIATOI POLACCHI
1	FRIGO Costruttore : IGNIS Matricola : 900833 C 1 STANZA-AREA SPOGLIATOI POLACCHI
1	STUFA ELETTRICA Costruttore : LA SUPER CALOR

Società : FONDAZIONE EDMUND MACH
Stabilimento : 001 ISTITUTO AGRARIO DI S. MICHELE A/ADIGE
Fabbricato : 002 AZIENDA AGRICOLA
Area : TG. 020 UFFICI AZIENDA AGRICOLA

Data stima : 31/12/2011

Q.tà	Descrizione
	Matricola : 5243 B 2 STANZA-AREA 1004
1	UMIDIFICATORE Costruttore : SUPERCLIMA Matricola : 5246 B 2 STANZA-AREA 1004
1	PRODUTTORE VAPORE Matricola : 5247 B 2 STANZA-AREA 1004
1	MICROSCOPIO BINOCULARE Costruttore : KONUS Modello : OPAL 5418 Matricola : 4919 B 2 STANZA-AREA UFFICIO PINAMONTI
1	MICROSCOPIO BINOCULARE Costruttore : LEITZ Matricola : 4932 vecchio B 2 STANZA-AREA UFFICIO POLETTI
1	FRIGO CONGELATORE Costruttore : FIDES Matricola : 900104 non in uso vecchio B 2 STANZA-AREA SOFFITTA
1	FRIGO CONGELATORE Matricola : 900828 C 1 STANZA-AREA SPOGLIATOI POLACCHI
1	FRIGO CONGELATORE Costruttore : WEGA WHITE Matricola : 5080 C 1 STANZA-AREA SPOGLIATOI POLACCHI
1	FRIGORIFERO Costruttore : WHIRPOOL Matricola : 900882 C 1 STANZA-AREA 1004
1	FRIGORIFERO Costruttore : REX Matricola : 900883 C 1 STANZA-AREA 1004
1	MICROSCOPIO BINOCULARE Costruttore : MOTIC Matricola : 5240 C 2 STANZA-AREA 1004
1	TUNNEL DEL VENTO CON CARRELLO RUOTATO Matricola : 5245 B 3 STANZA-AREA 1004
1	LUXOMETRO Costruttore : DELTA OHM Modello : HD 8366 Matricola : 5248 B 2 STANZA-AREA 1004
1	MOBILE LAMINATO 2 ANTE VETRO 2 CASSETTI

Società : FONDAZIONE EDMUND MACH
Stabilimento : 001 ISTITUTO AGRARIO DI S. MICHELE A/ADIGE
Fabbricato : 002 AZIENDA AGRICOLA
Area : TG. 020 UFFICI AZIENDA AGRICOLA

Data stima : 31/12/2011

Q.tà	Descrizione
	Matricola : 4897 400x1000xh1900 B 2 STANZA-AREA UFFICIO PINAMONTI
1	MOBILE LAMINATO 2 ANTE VETRO 2 CASSETTI Matricola : 4898 400x1000xh1900 B 2 STANZA-AREA UFFICIO PINAMONTI
1	MOBILE LAMINATO 2 CASSETTI Matricola : 4899 400x700 B 2 STANZA-AREA UFFICIO PINAMONTI
1	MOBILE LAMINATO 2 CASSETTI Costruttore : HADAK Matricola : 4900 400x700 B 2 STANZA-AREA UFFICIO PINAMONTI
1	MOBILE LAMINATO 2 ANTE Matricola : 4902 500x800xh1700 B 2 STANZA-AREA UFFICIO PINAMONTI
1	MOBILE LAMINATO 2 ANTE Matricola : 4903 500x800xh1700 B 2 STANZA-AREA UFFICIO PINAMONTI
1	MOBILE LAMINATO 2 CASSETTI 3 RIPIANI Matricola : 4904 500x800xh1700 B 2 STANZA-AREA UFFICIO PINAMONTI
1	TAVOLO LAMINATO Matricola : 4911 1600x700 B 2 STANZA-AREA UFFICIO PINAMONTI
1	SCRIVANIA LAMINATA CON ALLUNGO Matricola : 4924 800x1800 B 2 STANZA-AREA UFFICIO POLETTI
1	MOBILE LAMINATO 4 ANTE Matricola : 4931 400x100xh2000 B 2 STANZA-AREA UFFICIO POLETTI
1	TAVOLO LAMINATO DATILO Matricola : 4935 350x1000 B 2 STANZA-AREA INGRESSO
1	MOBILE LEGNO GREZZO 2 ANTE ARTE POVERA Matricola : 4936 1500x500xh1600 B 2 STANZA-AREA ARCHIVIO
1	SEDIA CON RUOTE BRACCIOLI IMBOTTITA Matricola : 4939 B 2 STANZA-AREA ARCHIVIO
1	MOBILE LAMINATO 2 ANTE

Società : FONDAZIONE EDMUND MACH
Stabilimento : 001 ISTITUTO AGRARIO DI S. MICHELE A/ADIGE
Fabbricato : 002 AZIENDA AGRICOLA
Area : TG. 020 UFFICI AZIENDA AGRICOLA

Data stima : 31/12/2011

Q.tà	Descrizione
	Matricola : 4945 400x1000xh1900 B 2 STANZA-AREA ARCHIVIO
1	MOBILE METALLICO 2 ANTE SCORREVOLI Matricola : 4947 B 2 STANZA-AREA ARCHIVIO
1	MOBILE LAMINATO 5 ANTE 6 CASSETTI Matricola : 4951 400x2500xh2400 B 2 STANZA-AREA UFFICIO GOTTARDI
1	SCRIVANIA LAMINATA CON ALLUNGO Matricola : 4952 1800x800 B 2 STANZA-AREA UFFICIO GOTTARDI
1	CASSETTIERA LAMINATA 2 CASSETTI Matricola : 4953 B 2 STANZA-AREA UFFICIO GOTTARDI
1	SEDIA CON RUOTE BRACCIOLI IMBOTTITA Matricola : 4954 B 2 STANZA-AREA UFFICIO GOTTARDI
1	TAVOLO APPOGGIO METALLICO Matricola : 4968 500x600 B 2 STANZA-AREA UFFICIO GOTTARDI
1	MOBILE METALLICO 2 ANTE Matricola : 4969 400x1000xh2000 B 2 STANZA-AREA UFFICIO GOTTARDI
1	MOBILE LAMINATO 2 ANTE VETRO + 2 ANTE Matricola : 4970 400x1000xh2000 B 2 STANZA-AREA UFFICIO GOTTARDI
1	MOBILE METALLICO 2 ANTE SCORREVOLO Matricola : 4972 400x1900xh2000 B 2 STANZA-AREA UFFICIO GOTTARDI
1	SCRIVANIA LAMINATA Matricola : 4974 800x1600 B 2 STANZA-AREA 1004
1	SEDIA CON RUOTE BRACCIOLI IMBOTTITA Matricola : 4975 B 2 STANZA-AREA 1004
1	SCRIVANIA LAMINATA Matricola : 4981 800x1600 B 2 STANZA-AREA 1004
1	CASSETTIERA LAMINATA 4 CASSETTI Matricola : 4982 B 2 STANZA-AREA 1004
1	SEDIA CON RUOTE BRACCIOLI IMBOTTITA

Società : FONDAZIONE EDMUND MACH
Stabilimento : 001 ISTITUTO AGRARIO DI S. MICHELE A/ADIGE
Fabbricato : 002 AZIENDA AGRICOLA
Area : TG. 020 UFFICI AZIENDA AGRICOLA

Data stima : 31/12/2011

Q.tà	Descrizione
	Matricola : 4983 B 2 STANZA-AREA 1004
1	SEDIA CON RUOTE BRACCIOLI IMBOTTITA Matricola : 4984 B 2 STANZA-AREA 1004
1	SEDIA CON RUOTE BRACCIOLI IMBOTTITA Matricola : 4985 B 2 STANZA-AREA 1004
1	CASSETTIERA LAMINATA 4 CASSETTI Matricola : 4986 B 2 STANZA-AREA 1004
1	LAMPADA DA TAVOLO Matricola : 4989 B 2 STANZA-AREA 1004
1	SEDIA IMBOTTITA Matricola : 4990 B 2 STANZA-AREA 1004
1	SCRIVANIA LAMINATA Matricola : 4991 800x1600 B 2 STANZA-AREA 1004
1	CASSETTIERA LAMINATA 4 CASSETTI Matricola : 4992 B 2 STANZA-AREA 1004
1	TAVOLO LAMINATO Matricola : 4993 800x1300 B 2 STANZA-AREA 1004
1	LAMPADA DA TAVOLO Matricola : 4996 B 2 STANZA-AREA 1004
1	MOBILE LAMINATO ESPOSITORE 2 ANTE Matricola : 4998 400x800xh2000 B 2 STANZA-AREA 1004
1	MOBILE LAMINATO 2+2 ANTE Matricola : 4999 400x800xh2000 B 2 STANZA-AREA 1004
1	MOBILE LAMINATO 2+2 ANTE Matricola : 5000 400x800xh2000 B 2 STANZA-AREA 1004
1	APPENDI ABITI Matricola : 5001 B 2 STANZA-AREA 1004
1	MOBILE LAMINATO LIBRERIA 2 ANTE VETRO + 3 ANTE Matricola : 5002 1200x400xh2000 B 2 STANZA-AREA 1004
1	MOBILE METALLICO 2 ANTE SCORREVOLI

Società : FONDAZIONE EDMUND MACH
Stabilimento : 001 ISTITUTO AGRARIO DI S. MICHELE A/ADIGE
Fabbricato : 002 AZIENDA AGRICOLA
Area : TG. 020 UFFICI AZIENDA AGRICOLA

Data stima : 31/12/2011

Q.tà	Descrizione
	Matricola : 5006 400x1200 B 2 STANZA-AREA 1005
1	MOBILE LAMINATO LIBRERIA Matricola : 5007 400x1000 B 2 STANZA-AREA 1005
1	APPENDI ABITI Matricola : 5010 B 2 STANZA-AREA 1003
1	MOBILE LAMINATO 2 CASSETTI Matricola : 5011 1000x400 B 2 STANZA-AREA 1003
1	MOBILE LAMINATO LIBRERIA 2 CASSETTI Matricola : 5012 1000x400xh2000 B 2 STANZA-AREA 1003
1	MOBILE LAMINATO LIBRERIA 2 ANTE Matricola : 5013 1000x400xh2000 B 2 STANZA-AREA 1003
1	SEDIA CON RUOTE BRACCIOLI IMBOTTITA Matricola : 5014 B 2 STANZA-AREA 1003
1	SEDIA CON RUOTE BRACCIOLI IMBOTTITA Matricola : 5015 B 2 STANZA-AREA 1003
1	SEDIA CON RUOTE BRACCIOLI IMBOTTITA Matricola : 5016 B 2 STANZA-AREA 1003
1	SEDIA CON RUOTE BRACCIOLI IMBOTTITA Matricola : 5017 B 2 STANZA-AREA 1003
1	SCRIVANIA LAMINATA Matricola : 5018 800x1600 B 2 STANZA-AREA 1003
1	SCRIVANIA LAMINATA Matricola : 5019 800x1600 B 2 STANZA-AREA 1003
1	CASSETTIERA LAMINATA 4 CASSETTI Matricola : 5023 B 2 STANZA-AREA 1003
1	SCRIVANIA LAMINATA 3 CASSETTI Matricola : 5024 800x1600 B 2 STANZA-AREA 1003
1	LAMPADA DA TAVOLO Matricola : 5028

Società : FONDAZIONE EDMUND MACH
Stabilimento : 001 ISTITUTO AGRARIO DI S. MICHELE A/ADIGE
Fabbricato : 002 AZIENDA AGRICOLA
Area : TG. 020 UFFICI AZIENDA AGRICOLA

Data stima : 31/12/2011

Q.tà	Descrizione
	B 2 STANZA-AREA 1003
1	SEDIA IMBOTTITA Matricola : 5029 B 2 STANZA-AREA 1002
1	APPENDI ABITI Matricola : 5030 B 2 STANZA-AREA 1002
1	MOBILE LAMINATO ESPOSITORE Matricola : 5031 400x1000 B 2 STANZA-AREA 1002
1	MOBILE LAMINATO ESPOSITORE Matricola : 5032 400x1000 B 2 STANZA-AREA 1002
1	SCRIVANIA LAMINATA Matricola : 5033 1700x800 B 2 STANZA-AREA 1002
1	SCRIVANIA LAMINATA Matricola : 5034 1700x800 B 2 STANZA-AREA 1002
1	SEDIA CON RUOTE BRACCIOLI IMBOTTITA Matricola : 5035 B 2 STANZA-AREA 1002
1	SEDIA CON RUOTE BRACCIOLI IMBOTTITA Matricola : 5036 B 2 STANZA-AREA 1002
1	LAMPADA DA TAVOLO Matricola : 5039 B 2 STANZA-AREA 1002
1	LAMPADA DA TAVOLO Matricola : 5040 B 2 STANZA-AREA 1002
1	CASSETTIERA LAMINATA 4 CASSETTI Matricola : 5043 B 2 STANZA-AREA 1002
1	MOBILE LAMINATO A TAPPARELLA Matricola : 5044 400x1200 B 2 STANZA-AREA 1001
1	SCRIVANIA LAMINATA CON ALLUNGO Matricola : 5045 1800x800 B 2 STANZA-AREA 1001
1	CASSETTIERA LAMINATA 4 CASSETTI Matricola : 5048 B 2 STANZA-AREA 1001
1	SEDIA CON RUOTE BRACCIOLI IMBOTTITA Matricola : 5049

Società : FONDAZIONE EDMUND MACH
 Stabilimento : 001 ISTITUTO AGRARIO DI S. MICHELE A/ADIGE
 Fabbricato : 002 AZIENDA AGRICOLA
 Area : TG. 020 UFFICI AZIENDA AGRICOLA

Data stima : 31/12/2011

Q.tà	Descrizione
	B 2 STANZA-AREA 1001
1	MOBILE LAMINATO 2 CASSETTI Matricola : 5050 900x400 B 2 STANZA-AREA 1001
1	SEDIA IMBOTTITA Matricola : 5051 B 2 STANZA-AREA 1001
1	SEDIA IMBOTTITA Matricola : 5052 B 2 STANZA-AREA 1001
1	SEDIA IMBOTTITA Matricola : 5053 B 2 STANZA-AREA 1001
1	SEDIA IMBOTTITA Matricola : 5054 B 2 STANZA-AREA 1001
1	TAVOLO LAMINATO ROTONDO Matricola : 5055 diam. 1350 B 2 STANZA-AREA 1001
1	MOBILE LAMINATO ESPOSITORE 2 ANTE Matricola : 5056 400x900xh2000 B 2 STANZA-AREA 1001
1	MOBILE LAMINATO 2 ANTE VETRO Matricola : 5057 400x900xh1300 B 2 STANZA-AREA 1001
1	MOBILE LEGNO 2 ANTE SCORREVOLI Matricola : 900105 non in uso vecchio 1800x400 C 1 STANZA-AREA SOFFITTA
1	MOBILE METALLICO 2 ANTE SCORREVOLI Matricola : 5060 non in uso vecchio 1800x400 C 1 STANZA-AREA SOFFITTA
1	MOBILE METALLICO 2 ANTE SCORREVOLI Matricola : 5061 non in uso vecchio 1800x400 C 1 STANZA-AREA SOFFITTA
1	TAVOLO LAMINATO PORTA PC Matricola : 5062 non in uso vecchio 1000x1000 C 1 STANZA-AREA SOFFITTA
1	TAVOLO LAMINATO PORTA PC Matricola : 5063 non in uso vecchio 1000x1000 C 1 STANZA-AREA SOFFITTA
1	TAVOLO LAMINATO PORTA PC Matricola : 5064

Società : FONDAZIONE EDMUND MACH
Stabilimento : 001 ISTITUTO AGRARIO DI S. MICHELE A/ADIGE
Fabbricato : 002 AZIENDA AGRICOLA
Area : TG. 020 UFFICI AZIENDA AGRICOLA

Data stima : 31/12/2011

Q.tà	Descrizione
	non in uso vecchio 1000x1000 C 1 STANZA-AREA SOFFITTA
1	SEDIA IMBOTTITA CON RUOTE Matricola : 5065 C 1 STANZA-AREA SOFFITTA
1	SEDIA IMBOTTITA CON BRACCIOLI Matricola : 5067 C 1 STANZA-AREA SOFFITTA
1	ARMADIO SPOGLAITOIO 3 POSTI Matricola : 5068 C 1 STANZA-AREA SPOGLIATOI POLACCHI
1	TAVOLO LAMINATO Matricola : 900817 500x1300 C 1 STANZA-AREA SPOGLIATOI POLACCHI
1	SEDIA IN PLASTICA Matricola : 900818 C 1 STANZA-AREA SPOGLIATOI POLACCHI
1	SCRIVANIA LEGNO 4 CASSETTI Matricola : 900819 1000x400 C 1 STANZA-AREA SPOGLIATOI POLACCHI
1	TAVOLO LEGNO Matricola : 5069 800x800 C 1 STANZA-AREA SPOGLIATOI POLACCHI
1	TAVOLO METALLO Matricola : 5070 700x700 C 1 STANZA-AREA SPOGLIATOI POLACCHI
1	TAVOLO METALLO Matricola : 5071 700x700 C 1 STANZA-AREA SPOGLIATOI POLACCHI
6	SEDIE VARIE Matricola : 900820 C 1 STANZA-AREA SPOGLIATOI POLACCHI
1	ARMADIO SPOGLAITOIO 2 POSTI Matricola : 5072 C 1 STANZA-AREA SPOGLIATOI POLACCHI
1	ARMADIO SPOGLAITOIO 2 POSTI Matricola : 5073 C 1 STANZA-AREA SPOGLIATOI POLACCHI
1	ARMADIO SPOGLAITOIO 2 POSTI Matricola : 5074 C 1 STANZA-AREA SPOGLIATOI POLACCHI
1	ARMADIO SPOGLAITOIO 3 POSTI Matricola : 5075 C 1 STANZA-AREA SPOGLIATOI POLACCHI
1	ARMADIO SPOGLAITOIO 3 POSTI Matricola : 5076

Società : FONDAZIONE EDMUND MACH
Stabilimento : 001 ISTITUTO AGRARIO DI S. MICHELE A/ADIGE
Fabbricato : 002 AZIENDA AGRICOLA
Area : TG. 020 UFFICI AZIENDA AGRICOLA

Data stima : 31/12/2011

Q.tà	Descrizione
	C 1 STANZA-AREA SPOGLIATOI POLACCHI
1	ARMADIO SPOGLAITOIO 5 POSTI Matricola : 5077 C 1 STANZA-AREA SPOGLIATOI POLACCHI
1	PANCA LEGNO Matricola : 900822 2000x300 C 1 STANZA-AREA SPOGLIATOI POLACCHI
1	TAVOLO LEGNO Matricola : 5078 800x800 C 1 STANZA-AREA SPOGLIATOI POLACCHI
1	PANCA LEGNO Matricola : 900823 2000x300 C 1 STANZA-AREA SPOGLIATOI POLACCHI
1	TAVOLO LEGNO Matricola : 5079 2200x800 C 1 STANZA-AREA SPOGLIATOI POLACCHI
1	SEDIA LEGNO Matricola : 900824 C 1 STANZA-AREA SPOGLIATOI POLACCHI
1	SEDIA LEGNO Matricola : 900825 C 1 STANZA-AREA SPOGLIATOI POLACCHI
1	PANCA LEGNO Matricola : 900826 C 1 STANZA-AREA SPOGLIATOI POLACCHI
1	PANCA LEGNO Matricola : 900827 C 1 STANZA-AREA SPOGLIATOI POLACCHI
1	TAVOLO LAMINATO Matricola : 900830 800x800 C 1 STANZA-AREA SPOGLIATOI POLACCHI
1	SEDIA LEGNO Matricola : 900831 C 1 STANZA-AREA SPOGLIATOI POLACCHI
1	SEDIA LEGNO Matricola : 900832 C 1 STANZA-AREA SPOGLIATOI POLACCHI
1	MOBILE LAMINATO Matricola : 5082 400x2000xh1400 C 1 STANZA-AREA SPOGLIATOI POLACCHI
1	POLTRONA IMBOTTITA Matricola : 900834 C 1 STANZA-AREA SPOGLIATOI POLACCHI
1	POLTRONA IMBOTTITA Matricola : 900835

Società : FONDAZIONE EDMUND MACH
Stabilimento : 001 ISTITUTO AGRARIO DI S. MICHELE A/ADIGE
Fabbricato : 002 AZIENDA AGRICOLA
Area : TG. 020 UFFICI AZIENDA AGRICOLA

Data stima : 31/12/2011

Q.tà	Descrizione
	C 1 STANZA-AREA SPOGLIATOI POLACCHI
1	POLTRONA IMBOTTITA Matricola : 900836 C 1 STANZA-AREA SPOGLIATOI POLACCHI
1	SEDIA CON RUOTE BRACCIOLI IMBOTTITA Matricola : 900839 C 1 STANZA-AREA SPOGLIATOI POLACCHI
1	SEDIA CON RUOTE BRACCIOLI IMBOTTITA Matricola : 900840 C 1 STANZA-AREA SPOGLIATOI POLACCHI
1	SEDIA IMBOTTITA Matricola : 900841 C 1 STANZA-AREA SPOGLIATOI POLACCHI
1	SEDIA METALLO E FORMICA Matricola : 900842 C 1 STANZA-AREA SPOGLIATOI POLACCHI
1	MOBILE METALLICO 2 ANTE Matricola : 5083 1000x400xh1900 C 1 STANZA-AREA SPOGLIATOI POLACCHI
1	MOBILE METALLICO 2 ANTE Matricola : 5084 1000x400xh1900 C 1 STANZA-AREA SPOGLIATOI POLACCHI
1	MOBILE METALLICO 2 ANTE Matricola : 5085 1000x400xh1900 C 1 STANZA-AREA SPOGLIATOI POLACCHI
1	MOBILE METALLICO 2 ANTE Matricola : 5086 1000x400xh1900 C 1 STANZA-AREA SPOGLIATOI POLACCHI
1	MOBILE METALLICO 2 ANTE Matricola : 5087 1000x400xh1900 C 1 STANZA-AREA SPOGLIATOI POLACCHI
1	MOBILE METALLICO 2 ANTE Matricola : 5088 1000x400xh1900 C 1 STANZA-AREA SPOGLIATOI POLACCHI
1	MOBILE METALLICO 2 ANTE Matricola : 5089 1000x400xh1900 C 1 STANZA-AREA SPOGLIATOI POLACCHI
1	ARMADIO SPOGLIATOIO METALLICO Matricola : 5092 400x1000xh1900 C 1 STANZA-AREA SPOGLIATOI POLACCHI
1	ARMADIO SPOGLIATOIO METALLICO Matricola : 5093 400x1000xh1900

Società : FONDAZIONE EDMUND MACH
Stabilimento : 001 ISTITUTO AGRARIO DI S. MICHELE A/ADIGE
Fabbricato : 002 AZIENDA AGRICOLA
Area : TG. 020 UFFICI AZIENDA AGRICOLA

Data stima : 31/12/2011

Q.tà	Descrizione
	C 1 STANZA-AREA SPOGLIATOI POLACCHI
1	ARMADIO SPOGLIATOIO METALLICO Matricola : 5094 400x1000xh1900 C 1 STANZA-AREA SPOGLIATOI POLACCHI
1	ARMADIO SPOGLIATOIO METALLICO Matricola : 5095 400x1000xh1900 C 1 STANZA-AREA SPOGLIATOI POLACCHI
1	ARMADIO SPOGLIATOIO METALLICO Matricola : 5096 400x1000xh1900 C 1 STANZA-AREA SPOGLIATOI POLACCHI
1	ARMADIO SPOGLIATOIO METALLICO Matricola : 5097 400x1000xh1900 C 1 STANZA-AREA SPOGLIATOI POLACCHI
1	ARMADIO SPOGLIATOIO METALLICO Matricola : 5098 400x1000xh1900 C 1 STANZA-AREA SPOGLIATOI POLACCHI
1	ARMADIO SPOGLIATOIO METALLICO Matricola : 5099 400x1000xh1900 C 1 STANZA-AREA SPOGLIATOI POLACCHI
1	SEDIA IMBOTTITA CON BRACCIOLI Matricola : 900844 C 1 STANZA-AREA SPOGLIATOI POLACCHI
1	SEDIA IMBOTTITA CON BRACCIOLI Matricola : 900845 C 1 STANZA-AREA SPOGLIATOI POLACCHI
1	SEDIA IMBOTTITA CON BRACCIOLI Matricola : 900846 C 1 STANZA-AREA SPOGLIATOI POLACCHI
1	SEDIA CON RUOTE BRACCIOLI IMBOTTITA Matricola : 900847 C 1 STANZA-AREA SPOGLIATOI POLACCHI
1	SEDIA CON RUOTE BRACCIOLI IMBOTTITA Matricola : 900848 C 1 STANZA-AREA SPOGLIATOI POLACCHI
1	SEDIA CON RUOTE BRACCIOLI IMBOTTITA Matricola : 900849 C 1 STANZA-AREA SPOGLIATOI POLACCHI
1	SEDIA CON RUOTE BRACCIOLI IMBOTTITA Matricola : 900850 C 1 STANZA-AREA SPOGLIATOI POLACCHI
1	SEDIA CON RUOTE BRACCIOLI IMBOTTITA Matricola : 900851 C 1 STANZA-AREA SPOGLIATOI POLACCHI
1	CASSETTIERA METALLICA 3 CASSETTI Matricola : 5101

Società : FONDAZIONE EDMUND MACH
Stabilimento : 001 ISTITUTO AGRARIO DI S. MICHELE A/ADIGE
Fabbricato : 002 AZIENDA AGRICOLA
Area : TG. 020 UFFICI AZIENDA AGRICOLA

Data stima : 31/12/2011

Q.tà	Descrizione
	C 1 STANZA-AREA SPOGLIATOI POLACCHI
1	TAVOLO LAMINATO Matricola : 2047 800x1700 B 2 STANZA-AREA SCUOLA
1	TAVOLO LAMINATO Matricola : 2048 800x1700 B 2 STANZA-AREA SCUOLA
1	TAVOLO LAMINATO Matricola : 2049 800x1700 B 2 STANZA-AREA SCUOLA
1	TAVOLO LAMINATO Matricola : 2050 800x1700 B 2 STANZA-AREA SCUOLA
1	TAVOLO LAMINATO Matricola : 2051 800x1700 B 2 STANZA-AREA SCUOLA
1	TAVOLO LAMINATO Matricola : 2052 800x1700 B 2 STANZA-AREA SCUOLA
1	TAVOLO LAMINATO Matricola : 2053 800x1700 B 2 STANZA-AREA SCUOLA
1	TAVOLO LAMINATO Matricola : 2054 800x1700 B 2 STANZA-AREA SCUOLA
1	TAVOLO LAMINATO Matricola : 2055 800x1700 B 2 STANZA-AREA SCUOLA
1	TAVOLO LAMINATO Matricola : 2056 800x1300 B 2 STANZA-AREA SCUOLA
1	SEDIA IMBOTTITA Matricola : 2057 800x1700 B 2 STANZA-AREA SCUOLA
1	SEDIA IMBOTTITA Matricola : 2058 800x1700 B 2 STANZA-AREA SCUOLA
1	SEDIA IMBOTTITA Matricola : 2059 800x1700

Società : FONDAZIONE EDMUND MACH
Stabilimento : 001 ISTITUTO AGRARIO DI S. MICHELE A/ADIGE
Fabbricato : 002 AZIENDA AGRICOLA
Area : TG. 020 UFFICI AZIENDA AGRICOLA

Data stima : 31/12/2011

Q.tà	Descrizione
	B 2 STANZA-AREA SCUOLA
1	SEDIA IMBOTTITA Matricola : 2060 800x1700 B 2 STANZA-AREA SCUOLA
1	SEDIA IMBOTTITA Matricola : 5201 B 2 STANZA-AREA SCUOLA
1	SEDIA IMBOTTITA Matricola : 5202 B 2 STANZA-AREA SCUOLA
1	SEDIA IMBOTTITA Matricola : 5203 B 2 STANZA-AREA SCUOLA
1	SEDIA IMBOTTITA Matricola : 5204 B 2 STANZA-AREA SCUOLA
1	SEDIA IMBOTTITA Matricola : 5205 B 2 STANZA-AREA SCUOLA
1	SEDIA IMBOTTITA Matricola : 5206 B 2 STANZA-AREA SCUOLA
1	SEDIA IMBOTTITA Matricola : 5207 B 2 STANZA-AREA SCUOLA
1	SEDIA IMBOTTITA Matricola : 5208 B 2 STANZA-AREA SCUOLA
1	SEDIA IMBOTTITA Matricola : 5209 B 2 STANZA-AREA SCUOLA
1	SEDIA IMBOTTITA Matricola : 5210 B 2 STANZA-AREA SCUOLA
1	SEDIA IMBOTTITA Matricola : 5211 B 2 STANZA-AREA SCUOLA
1	SEDIA IMBOTTITA Matricola : 5212 B 2 STANZA-AREA SCUOLA
1	SEDIA IMBOTTITA Matricola : 5213 B 2 STANZA-AREA SCUOLA
1	SEDIA IMBOTTITA Matricola : 5214 B 2 STANZA-AREA SCUOLA
1	SEDIA IMBOTTITA Matricola : 5215 B 2 STANZA-AREA SCUOLA

Società : FONDAZIONE EDMUND MACH
Stabilimento : 001 ISTITUTO AGRARIO DI S. MICHELE A/ADIGE
Fabbricato : 002 AZIENDA AGRICOLA
Area : TG. 020 UFFICI AZIENDA AGRICOLA

Data stima : 31/12/2011

Q.tà	Descrizione
1	SEDIA IMBOTTITA Matricola : 5216 B 2 STANZA-AREA SCUOLA
1	SEDIA IMBOTTITA Matricola : 5217 B 2 STANZA-AREA SCUOLA
1	SEDIA IMBOTTITA Matricola : 5218 B 2 STANZA-AREA SCUOLA
1	SEDIA IMBOTTITA Matricola : 5219 B 2 STANZA-AREA SCUOLA
1	SEDIA IMBOTTITA Matricola : 5220 B 2 STANZA-AREA SCUOLA
1	SEDIA SCOLASTICA Matricola : 900871 B 2 STANZA-AREA SCUOLA
1	SEDIA SCOLASTICA Matricola : 900872 B 2 STANZA-AREA SCUOLA
1	SEDIA SCOLASTICA Matricola : 900873 B 2 STANZA-AREA SCUOLA
1	BANCO SCOLASTICO Matricola : 900874 B 2 STANZA-AREA SCUOLA
1	SEDIA SCOLASTICA Matricola : 900875 B 2 STANZA-AREA SCUOLA
1	SEDIA SCOLASTICA Matricola : 900876 B 2 STANZA-AREA SCUOLA
1	BANCO SCOLASTICO Matricola : 900877 B 2 STANZA-AREA SCUOLA
1	LAVAGNA MOBILE GESSO Matricola : 5221 B 2 STANZA-AREA SCUOLA
1	BANCO SCOLASTICO Matricola : 900878 B 2 STANZA-AREA SCUOLA
1	MOBILE METALLICO 2 ANTE Matricola : 5222 400x1000xh1900 B 2 STANZA-AREA SCUOLA INTERRATO
1	SEDIA IMBOTTITA Matricola : 900879 B 2 STANZA-AREA SCUOLA INTERRATO
4	SEDIE VARIE VECCHIE Matricola : 900880

Società : FONDAZIONE EDMUND MACH
Stabilimento : 001 ISTITUTO AGRARIO DI S. MICHELE A/ADIGE
Fabbricato : 002 AZIENDA AGRICOLA
Area : TG. 020 UFFICI AZIENDA AGRICOLA

Data stima : 31/12/2011

Q.tà	Descrizione
	B 2 STANZA-AREA SCUOLA INTERRATO
15	ARMADI SPOGLIATOI LEGNO Matricola : 900881 400x500xh2000 C 1 STANZA-AREA 1004
3	BANCHI SCOLASTICI Matricola : 900884 C 1 STANZA-AREA 1004
3	SEDIE SCOLASTICHE Matricola : 900885 C 1 STANZA-AREA 1004
1	TAVOLO LAMINATO Matricola : 900886 600x600 C 1 STANZA-AREA 1004
1	SEDIA CON RUOTE BRACCIOLI IMBOTTITA Matricola : 900887 C 1 STANZA-AREA 1004
2	RETI METALLICHE PER LETTO Matricola : 900888 C 1 STANZA-AREA 1004
1	MOBILE LAMINATO 1 ANTA VETRO + 1 ANTA Matricola : 5224 400x600xh2200 B 2 STANZA-AREA 1004
1	MOBILE LAMINATO 1 ANTA VETRO + 1 ANTA Matricola : 5225 400x600xh2200 B 2 STANZA-AREA 1004
1	MOBILE LAMINATO 1 ANTA VETRO + 1 ANTA Matricola : 5226 400x600xh2200 B 2 STANZA-AREA 1004
1	MOBILE LAMINATO 1 ANTA VETRO + 1 ANTA Matricola : 5227 400x600xh2200 B 2 STANZA-AREA 1004
1	TAVOLO LEGNO Matricola : 5228 900x2000 B 2 STANZA-AREA 1004
9	SEDIE SCOLASTICHE Matricola : 900889 B 2 STANZA-AREA 1004
1	SCRIVANIA LEGNO CON ALLUNGO 4 CASSETTI Matricola : 5232 1900x900 B 2 STANZA-AREA 1004
41	SEDIE SCOLASTICHE Matricola : 900890 B 2 STANZA-AREA 1004

Società : FONDAZIONE EDMUND MACH
Stabilimento : 001 ISTITUTO AGRARIO DI S. MICHELE A/ADIGE
Fabbricato : 002 AZIENDA AGRICOLA
Area : TG. 020 UFFICI AZIENDA AGRICOLA

Data stima : 31/12/2011

Q.tà	Descrizione
20	BANCHI SCOLASTICI Matricola : 900891 B 2 STANZA-AREA 1004
1	LAVAGNA MOBILE GESSO Matricola : 5231 B 2 STANZA-AREA 1004
1	CASSETTIERA 4 CASSETTI Costruttore : FREEZA Matricola : 5230 B 2 STANZA-AREA 1004
1	TAVOLO LAMINATO Matricola : 5229 1000x700 B 2 STANZA-AREA 1004
1	MOBILE LAMINATO LIBRERIA Matricola : 5233 1800x350xh2000 B 2 STANZA-AREA 1004
1	MOBILE LAMINATO LIBRERIA Matricola : 5234 1800x350xh2000 B 2 STANZA-AREA 1004
1	MOBILE LAMINATO LIBRERIA Matricola : 5235 4000x350xh2000 B 2 STANZA-AREA 1004
1	MOBILE LAMINATO Matricola : 5236 350x3000xh1100 B 2 STANZA-AREA 1004
1	MOBILE LAMINATO Matricola : 5237 350x3000xh1100 B 2 STANZA-AREA 1004
1	MOBILE LAMINATO LIBRERIA Matricola : 5238 2000x350x2000 B 2 STANZA-AREA 1004
1	MOBILE LAMINATO LIBRERIA Matricola : 5239 B 2 STANZA-AREA 1004
1	MOBILE LEGNO 2 ANTE SCORREVOLI VETRO + 2 ANTE Matricola : 5241 400x2000x1100 B 2 STANZA-AREA 1004
1	SCRIVANIA LAMINATA 4 CASSETTI Matricola : 5242 B 2 STANZA-AREA 1004
3	BANCHI SCOLASTICI Matricola : 900892 B 2 STANZA-AREA 1004

Società : FONDAZIONE EDMUND MACH
Stabilimento : 001 ISTITUTO AGRARIO DI S. MICHELE A/ADIGE
Fabbricato : 002 AZIENDA AGRICOLA
Area : TG. 020 UFFICI AZIENDA AGRICOLA

Data stima : 31/12/2011

Q.tà	Descrizione
2	SEDIE SCOLASTICHE Matricola : 900893 B 2 STANZA-AREA 1004
1	SEDIA IMBOTTITA Matricola : 5244 B 2 STANZA-AREA 1004
1	BANCO SCOLASTICO Matricola : 900894 B 2 STANZA-AREA 1004
1	RILEVAPRESENZE Costruttore : SELESTA Modello : WP 4000 Matricola : 10479 B 2 CORRIDOIO
1	FOTOCAMERA DIGITALE Costruttore : CANON Modello : A 530 Matricola : 4916 B 3 STANZA-AREA UFFICIO PINAMONTI
1	CALCOLATRICE DA TAVOLO Costruttore : OLIVETTI Matricola : 900804 B 3 STANZA-AREA UFFICIO POLETTI
1	CALCOLATRICE DA TAVOLO Costruttore : OLIVETTI Matricola : 900810 B 3 STANZA-AREA UFFICIO GOTTARDI
1	FOTOCOPIATRICE Costruttore : KONIKA Modello : 1216 Matricola : 4967 B 3 STANZA-AREA UFFICIO GOTTARDI
1	CALCOLATRICE DA TAVOLO Costruttore : OLIVETTI Matricola : 900812 B 3 STANZA-AREA 1004
1	FOTOCAMERA DIGITALE Costruttore : NIKON Modello : COOLPIX 5400 Matricola : 5005 A 3 STANZA-AREA 1004
1	CALCOLATRICE DA TAVOLO Costruttore : OLIVETTI Matricola : 900814 B 3 STANZA-AREA 1005
1	FOTOCAMERA DIGITALE Costruttore : HP Modello : PS 612 Matricola : 5058 B 3 STANZA-AREA 1001
1	PROIETTORE PER LUCIDI Matricola : 5223

Società : FONDAZIONE EDMUND MACH
Stabilimento : 001 ISTITUTO AGRARIO DI S. MICHELE A/ADIGE
Fabbricato : 002 AZIENDA AGRICOLA
Area : TG. 020 UFFICI AZIENDA AGRICOLA

Data stima : 31/12/2011

Q.tà	Descrizione
	B 3 STANZA-AREA SCUOLA INTERRATO
1	PC Costruttore : DELL Modello : OPTIPLEX GX 620 Matricola : 4913 B 3 STANZA-AREA UFFICIO PINAMONTI
1	MONITOR Costruttore : SAMSUNG Modello : 710 N Matricola : 4914 B 2 STANZA-AREA UFFICIO PINAMONTI
1	STAMPANTE Costruttore : HP Modello : LASERJET 2100 Matricola : 4915 B 2 STANZA-AREA UFFICIO PINAMONTI
1	PC Costruttore : OLIDATA Matricola : 4927 A 3 STANZA-AREA UFFICIO POLETTI
1	MONITOR LCD Costruttore : YASHI Matricola : 4928 B 3 STANZA-AREA UFFICIO POLETTI
1	STAMPANTE Costruttore : HP Modello : LASERJET 1022 N Matricola : 4929 B 2 STANZA-AREA UFFICIO POLETTI
1	STAMPANTE Costruttore : HP Modello : LASERJET Matricola : 4933 non in uso C 1 STANZA-AREA UFFICIO POLETTI
1	PC Matricola : 900150 C 1 STANZA-AREA ARCHIVIO
1	PC ASSEMBLATO Matricola : 900151 C 1 STANZA-AREA ARCHIVIO
1	STAMPANTE Costruttore : HP Modello : LASERJET 4050 Matricola : 4957 B 2 STANZA-AREA UFFICIO GOTTARDI
1	SCANNER Costruttore : HP Modello : SCANJET 5590 Matricola : 4978 B 2 STANZA-AREA 1004
1	PC ASSEMBLATO

Società : FONDAZIONE EDMUND MACH
Stabilimento : 001 ISTITUTO AGRARIO DI S. MICHELE A/ADIGE
Fabbricato : 002 AZIENDA AGRICOLA
Area : TG. 020 UFFICI AZIENDA AGRICOLA

Data stima : 31/12/2011

Q.tà	Descrizione
	Matricola : 4979 B 2 STANZA-AREA 1004
1	PC Costruttore : HP Matricola : 4987 B 3 STANZA-AREA 1004
1	PC Costruttore : COMPAQ Modello : EVO Matricola : 4994 B 3 STANZA-AREA 1004
1	MONITOR LCD Costruttore : ATLANTIS Modello : S 174 Matricola : 4995 A 3 STANZA-AREA 1004
1	MONITOR LCD Costruttore : ACER Modello : AL 512 Matricola : 5004 B 3 STANZA-AREA 1004
1	STAMPANTE Costruttore : HP Modello : LASERJET 2300 DN Matricola : 5009 B 2 STANZA-AREA 1005
1	PC Costruttore : HP Matricola : 5020 B 3 STANZA-AREA 1003
1	STAMPANTE Costruttore : HP Modello : LASERJET 6 L Matricola : 5022 B 2 STANZA-AREA 1003
1	PC Costruttore : SAMSUNG Matricola : 5025 B 3 STANZA-AREA 1003
1	STAMPANTE Costruttore : HP Modello : LASERJET IIIIP Matricola : 5027 B 2 STANZA-AREA 1003
1	PC ASSEMBLATO Matricola : 5037 B 2 STANZA-AREA 1002
1	MONITOR LCD Costruttore : BELINEA Matricola : 5038 B 3 STANZA-AREA 1002
1	PC

Società : FONDAZIONE EDMUND MACH
Stabilimento : 001 ISTITUTO AGRARIO DI S. MICHELE A/ADIGE
Fabbricato : 002 AZIENDA AGRICOLA
Area : TG. 020 UFFICI AZIENDA AGRICOLA

Data stima : 31/12/2011

Q.tà	Descrizione
	Costruttore : HP Matricola : 5041 B 3 STANZA-AREA 1002
1	MONITOR LCD Costruttore : ACER Matricola : 5042 B 3 STANZA-AREA 1002
1	PC Costruttore : OLIDATA Matricola : 5046 A 3 STANZA-AREA 1001
1	MONITOR LCD Costruttore : ATLANTIS Matricola : 5047 A 3 STANZA-AREA 1001
1	VIDEOPROIETTORE Costruttore : HP Modello : DP Matricola : 5059 B 3 STANZA-AREA 1001
1	NOTEBOOK Costruttore : IBM Modello : R5 Matricola : 5003 B 2 STANZA-AREA 1004
Totale AREA	
150.940,00 V.N.	

Società : FONDAZIONE EDMUND MACH
Stabilimento : 001 ISTITUTO AGRARIO DI S. MICHELE A/ADIGE
Fabbricato : 002 AZIENDA AGRICOLA
Area : TG. 021 CASEIFICIO

Data stima : 31/12/2011

Q.tà	Descrizione
1	CALDAIA ELETTRICA PER FORMAGGI Costruttore : LABU Modello : KHW Matricola : 7633 B 2 STANZA-AREA CASEIFICIO
1	PASTORIZZATORE Costruttore : SACMA INOX Matricola : 5249 B 2 STANZA-AREA CASEIFICIO
1	FRIGO MILK Costruttore : ALFA LAVAL AGRI Matricola : 5250 lt. 1030 B 2 STANZA-AREA CASEIFICIO
1	VASCA INOX CARRELLATA AFFIORAMENTO Matricola : 5252 1000x2000x250 B 2 STANZA-AREA CASEIFICIO
1	TANK ACCIAIO INOX SIERO Matricola : 5254 diam. 1000 B 2 STANZA-AREA CASEIFICIO
1	CUOCITORE A VAPORE Matricola : 5255 B 2 STANZA-AREA CASEIFICIO
1	CUOCITORE A VAPORE Matricola : 5256 B 2 STANZA-AREA CASEIFICIO
1	TANK POLIVALENTE ACCIAIO INOX Costruttore : SACMA INOX Matricola : 5257 lt 500 diam. 1300 B 2 STANZA-AREA CASEIFICIO
1	LAVELLO ACCIAIO INOX 1 VASCA Matricola : 5262 800x1100 B 2 STANZA-AREA CASEIFICIO
1	VASCA ACCIAIO INOX AFFIORAMENTO CARRELLATA Matricola : 5264 1000x2000xh300 B 2 STANZA-AREA CASEIFICIO
1	TANK ACCIAIO INOX COIBENTATO Matricola : 5269 lt. 160 diam. 900 B 2 STANZA-AREA CASEIFICIO
1	MESCOLATORE MOTORIZZATO con gruppo movimento Matricola : 5274 B 2 STANZA-AREA CASEIFICIO
1	LAVELLO ACCIAIO INOX 1 VASCA Matricola : 5275 800x1500 B 2 STANZA-AREA CASEIFICIO

Società : FONDAZIONE EDMUND MACH
Stabilimento : 001 ISTITUTO AGRARIO DI S. MICHELE A/ADIGE
Fabbricato : 002 AZIENDA AGRICOLA
Area : TG. 021 CASEIFICIO

Data stima : 31/12/2011

Q.tà	Descrizione
1	POMPA CARRELLATA IN ACC. INOX Matricola : 5277 B 2 STANZA-AREA CASEIFICIO
1	POMPA CARRELLATA IN ACC. INOX Matricola : 5278 B 2 STANZA-AREA CASEIFICIO
1	BILANCIA DINAMOMETRICA Costruttore : ZENITH Matricola : 5279 max kg. 60 B 2 STANZA-AREA CASEIFICIO
1	LAVELLO ACCIAIO INOX 2 VASCA Matricola : 5283 800x1800 B 2 STANZA-AREA CASEIFICIO
1	LAVELLO ACCIAIO INOX 1 VASCA Matricola : 5284 800x1300 B 2 STANZA-AREA CASEIFICIO
1	VASCA IN ACCIAIO INOX DI AFFIORAMENTO RUOTATA Matricola : 5286 1000x1200x250 B 2 STANZA-AREA CASEIFICIO
1	SCAFFALATURA METALLICA Matricola : 900898 B 2 STANZA-AREA CASEIFICIO
1	PIANO DI LAVORO IN VETRORESINA Matricola : 5290 900x1300 B 2 STANZA-AREA CASEIFICIO
1	TANK IN ACCIAIO INOX Matricola : 5291 diam. 900 h 1000 B 2 STANZA-AREA SALA CIP
1	TANK IN ACCIAIO INOX Matricola : 5292 diam. 900 h 1000 B 2 STANZA-AREA SALA CIP
1	TANK IN ACCIAIO INOX Matricola : 5293 diam. 900 h 1000 B 2 STANZA-AREA SALA CIP
1	CENTRIFUGA Costruttore : SEITAL Matricola : 5253 B 2 STANZA-AREA CASEIFICIO
1	FRIGORIFERO Costruttore : REX Modello : RV 2300 RKF Matricola : 5258 B 2 STANZA-AREA CASEIFICIO

Società : FONDAZIONE EDMUND MACH
Stabilimento : 001 ISTITUTO AGRARIO DI S. MICHELE A/ADIGE
Fabbricato : 002 AZIENDA AGRICOLA
Area : TG. 021 CASEIFICIO

Data stima : 31/12/2011

Q.tà	Descrizione
1	CONGELATORE A POZZO Matricola : 5259 B 2 STANZA-AREA CASEIFICIO
1	CONGELATORE A POZZO Matricola : 5260 B 3 STANZA-AREA CASEIFICIO
1	FRIGORIFERO Costruttore : REX Matricola : 5271 C 1 STANZA-AREA CASEIFICIO
1	MISURATORE DI PH TERZIARIO CON SISTEMA di agitazione Leeds&NORTHRUP Matricola : 5288 B 2 STANZA-AREA CASEIFICIO
1	MOBILE ACCIAIO INOX 2 ANTE SCORREVOLI Matricola : 5263 800x2000 C 1 STANZA-AREA CASEIFICIO
1	TAVOLO LAMINATO PC Matricola : 5265 400x1000 C 1 STANZA-AREA CASEIFICIO
1	SCRIVANIA LEGNO CON RIPIANO 3 CASSETTI Matricola : 5266 C 1 STANZA-AREA CASEIFICIO
1	ARMADIO METALLICO 2 ANTE Matricola : 5280 400x1000xh1800 C 1 STANZA-AREA CASEIFICIO
1	MOBILE METALLICO Matricola : 5281 400x1500xh2000 C 1 STANZA-AREA CASEIFICIO
1	MOBILE METALLICO Matricola : 5282 400x1500xh2000 C 1 STANZA-AREA CASEIFICIO
2	SEDIA IMBOTTITA CON RUOTE Matricola : 900895 C 1 STANZA-AREA CASEIFICIO
1	SGABELLO GIREVOLE Matricola : 900896 C 1 STANZA-AREA CASEIFICIO
1	MOBILE METALLICO Matricola : 5287 C 1 STANZA-AREA CASEIFICIO
14	SEDIE SCOLASTICHE Matricola : 900897 C 1 STANZA-AREA CASEIFICIO
1	MOBILE METALLICO 3 ANTE Matricola : 5294

Società : **FONDAZIONE EDMUND MACH**
Stabilimento : **001 ISTITUTO AGRARIO DI S. MICHELE A/ADIGE**
Fabbricato : **002 AZIENDA AGRICOLA**
Area : **TG. 021 CASEIFICIO**

Data stima : **31/12/2011**

Q.tà	Descrizione
	C 1 STANZA-AREA CASEIFICIO
1	MOBILE METALLICO 3 ANTE Matricola : 5295 C 1 STANZA-AREA CASEIFICIO
1	SISTEMA MISURAZIONE Costruttore : BIOSAT e BRAUN Matricola : 5285 B 2 STANZA-AREA CASEIFICIO
1	PC Costruttore : DELL Modello : 450 L Matricola : 5272 C 1 STANZA-AREA CASEIFICIO
Totale AREA	
150.350,00 V.N.	

Società : FONDAZIONE EDMUND MACH
Stabilimento : 001 ISTITUTO AGRARIO DI S. MICHELE A/ADIGE
Fabbricato : 002 AZIENDA AGRICOLA
Area : TG. 022 UNITA QUALITA E NUTRIZIONE

Data stima : 31/12/2011

Q.tà	Descrizione
1	BANCO DA LABORATORIO CON LAVELLO Matricola : 7659 800x1500 C 2 STANZA-AREA S367
1	BANCO DA LABORATORIO CON LAVELLO Matricola : 7660 800x1500 C 2 STANZA-AREA S367
1	BANCO DA LABORATORIO Matricola : 7663 1600x800 C 2 STANZA-AREA S367
1	BANCO DA LABORATORIO Matricola : 7666 1600x800 C 2 STANZA-AREA S367
1	BANCO DA LABORATORIO Matricola : 7671 1200x800 C 2 STANZA-AREA S367
1	BANCO DA LABORATORIO Matricola : 7672 1800x800 C 2 STANZA-AREA S367
1	LAVASTOVIGLIE Costruttore : MIELE Matricola : 7693 B 2 STANZA-AREA S367 CUCINA
1	CARRELLO ACCIAIO INOX RUOTATO 2 RIPIANI Matricola : 7697 400x1000 B 2 STANZA-AREA S367 CUCINA
1	RISCALDATORE ARIA CALDA ELETTRICO Costruttore : DE LONGHI Matricola : 900901 B 2 STANZA-AREA S 389
1	FORATRICE CARTA Costruttore : LEIT Matricola : 900902 form. A 4 B 2 STANZA-AREA S 389
1	LAVAGNA A FOGLI Matricola : 6248 B 2 STANZA-AREA S366
1	TELO PROIEZIONE CON CAVALLETTO Matricola : 6250 1500x1500 B 2 STANZA-AREA S366
1	ARMADIO SICUREZZA REAGENTI 2 TAPPARELLE Matricola : 7634 500x600xh2100 B 2 STANZA-AREA S367

Società : FONDAZIONE EDMUND MACH
Stabilimento : 001 ISTITUTO AGRARIO DI S. MICHELE A/ADIGE
Fabbricato : 002 AZIENDA AGRICOLA
Area : TG. 022 UNITA QUALITA E NUTRIZIONE

Data stima : 31/12/2011

Q.tà	Descrizione
1	ARMADIO SICUREZZA ESPLOSIVI 1 ANTA Matricola : 7637 B 2 STANZA-AREA S367
1	FRIGO PORTATILE ELETTRICO/BATTERIA Matricola : 7638 B 2 STANZA-AREA S367
1	CARRELLO PORTAUTENSILI RUOTATO Costruttore : USAG Matricola : 7640 B 2 STANZA-AREA S367
1	BANCO DA LABORATORIO Matricola : 7644 800x1200 B 2 STANZA-AREA S367
1	BANCO DA LABORATORIO Matricola : 7645 800x1800 B 2 STANZA-AREA S367
1	TAGLIAFORMAGGIO Matricola : 7653 B 3 STANZA-AREA S367
1	CAPPA ASPIRATA Costruttore : WALDNER Matricola : 7669 800x1200 C 2 STANZA-AREA S367
1	BILANCIA ELETTRONICA Costruttore : OHAUS Modello : ARA 520 Matricola : 7678 portata kg. 1,50 C 2 STANZA-AREA S367
1	PIASTRA RISCALDANTE Costruttore : BIBBY Modello : HB 502 Matricola : 7679 C 2 STANZA-AREA S367
1	BILANCIA ELETTRONICA Costruttore : OHAUS Modello : ARC 120 Matricola : 7680 portata kg. 3,10 C 2 STANZA-AREA S367
1	PHMETRO Costruttore : WTW Modello : INOLAB Matricola : 7681 C 2 STANZA-AREA S367
1	CENTRIFUGA Costruttore : ALC Modello : PK 121 R Matricola : 7682

Società : FONDAZIONE EDMUND MACH
Stabilimento : 001 ISTITUTO AGRARIO DI S. MICHELE A/ADIGE
Fabbricato : 002 AZIENDA AGRICOLA
Area : TG. 022 UNITA QUALITA E NUTRIZIONE

Data stima : 31/12/2011

Q.tà	Descrizione
	C 2 STANZA-AREA S367
1	CONFEZIONATRICE SOTTOVUOTO Costruttore : VALKOP Modello : FAVOLA 416 Matricola : 7683 C 2 STANZA-AREA S367
1	BILANCIA ELETTRONICA Costruttore : OHAUS Modello : E 12140 Matricola : 7684 C 2 STANZA-AREA S367
1	SPETTROMETRO DI MASSA Costruttore : IONICON Modello : PTR-MS Matricola : 7685 c/di pompa vuoto, filtro aria, trasformatore, controllo, 4 flussimetri B 2 STANZA-AREA S367
1	BAGNO TERMOSTATATO Costruttore : TECHNE Matricola : 7688 C 2 STANZA-AREA S367
1	FRIGORIFERO Costruttore : REX Matricola : 7689 C 2 STANZA-AREA S367 CUCINA
1	FORNO MICOONDE Costruttore : WHIRPOOL Matricola : 7690 C 2 STANZA-AREA S367 CUCINA
1	FORNO ELETTRICO Costruttore : REX Matricola : 7691 C 2 STANZA-AREA S367 CUCINA
1	PIASTRA ELETTRICA Costruttore : ARISTON Matricola : 7692 C 2 STANZA-AREA S367 CUCINA
1	CAPPA DI ASPIRAZIONE PER CUCINA Costruttore : REX Matricola : 7696 C 2 STANZA-AREA S367 CUCINA
1	OSCILLOSCOPIO Costruttore : FLUTE Modello : 199 C Matricola : 5741 B 2 STANZA-AREA S 390
1	ARRICCHITORE PER SOST. VOLATILI Costruttore : AIR SENSE Modello : WMA Matricola : 5742 B 3 STANZA-AREA S 390
1	CONGELATORE VERTICALE

Società : FONDAZIONE EDMUND MACH
 Stabilimento : 001 ISTITUTO AGRARIO DI S. MICHELE A/ADIGE
 Fabbricato : 002 AZIENDA AGRICOLA
 Area : TG. 022 UNITA QUALITA E NUTRIZIONE

Data stima : 31/12/2011

Q.tà	Descrizione
	Costruttore : LIEBHERR Matricola : 7635 B 2 STANZA-AREA S367
1	CONGELATORE VERTICALE Costruttore : MIELE Matricola : 7636 B 2 STANZA-AREA S367
1	STUFA DI ESSICCAZIONE Costruttore : WTC Matricola : 7648 B 2 STANZA-AREA S367
1	BILANCIA ELETTRONICA Costruttore : OHAUS Modello : CD 11 Matricola : 7652 piatto 350x300 B 2 STANZA-AREA S367
1	SISTEMA GASCROMATOGRAFO Matricola : fornitura e manutenzione di un sistema gc accoppiato ad un sistema di massa a triplo quadrupolo per laboratori di ricerca centro ricerca e innovazione dott. mattivi
1	LOTTO 1 SISTEMA MICRO HPLC ACCOPPIATO Matricola : fornitura di un sistema micro hplc accoppiato ad uno spettrometro di massa ibrido ad alta risoluzione configurato con analizzatore quadrupolo (q), cella di collisione e analizzatore a tempo di volo (tof) con geometria ortogonale oppure con uno spettrometro di massa a trasformata di fourier (ftms) ad altissima risoluzione ed accuratezza
1	LOTTO 2 SISTEMA GASCROMATOGRAFO ACCOPPIATO A SISTEMA DI MASSA Matricola : fornitura di un sistema gc accoppiato ad un sistema di massa ad alta risoluzione a tempo di volo (tof) con geometria ortogonale
1	LOTTO 1 CROMATOGRAFOE ACCESSORI Matricola : fornitura di un sistema gc accoppiato ad un sistema di massa a triplo quadrupolo
1	NANODROP 8000 Matricola : spettrofotometro uv-visibile completamente innovativo, capace di lavorare con microvolumi di campione,
1	LIOFILIZZATORE Matricola : completo di accessori
1	Sistema MicRO HPLC Costruttore : Waters S.p.A. Matricola :
1	Analizzatore di struttura Costruttore : En.Co.srl. Matricola :
1	SGABELLO GIREVOLE Matricola : 7655 B 2 STANZA-AREA S367
1	SGABELLO GIREVOLE

Società : FONDAZIONE EDMUND MACH
Stabilimento : 001 ISTITUTO AGRARIO DI S. MICHELE A/ADIGE
Fabbricato : 002 AZIENDA AGRICOLA
Area : TG. 022 UNITA QUALITA E NUTRIZIONE

Data stima : 31/12/2011

Q.tà	Descrizione
	Matricola : 7656 B 2 STANZA-AREA S367
1	MOBILE LAMINATO 2 ANTE Matricola : 7657 400x900xh2600 B 2 STANZA-AREA S367
1	MOBILE LAMINATO SOTTOBANCO 2 ANTE Matricola : 7658 1500x700 B 2 STANZA-AREA S367
1	MOBILE LAMINATO SOTTOBANCO 1 ANTA Matricola : 7661 600x700 B 2 STANZA-AREA S367
1	MOBILE LAMINATO SOTTOBANCO 4 CASSETTI Matricola : 7662 600x700 B 2 STANZA-AREA S367
1	MOBILE LAMINATO SOTTOBANCO 2 ANTE Matricola : 7664 1200x800 B 2 STANZA-AREA S367
1	MOBILE LAMINATO SOTTOBANCO 4 CASSETTI Matricola : 7665 600x700 B 2 STANZA-AREA S367
1	MOBILE LAMINATO SOTTOBANCO 2 ANTE Matricola : 7667 1200x800 B 2 STANZA-AREA S367
1	MOBILE LAMINATO SOTTOBANCO 2 ANTE Matricola : 7668 1200x800 B 2 STANZA-AREA S367
1	MOBILE LAMINATO SOTTOBANCO 2 ANTE Matricola : 7670 800x1200 B 2 STANZA-AREA S367
1	MOBILE LAMINATO SOTTOBANCO 2 ANTE Matricola : 7673 1200x800 B 2 STANZA-AREA S367
1	TAVOLO LAMINATO PORTA PC Matricola : 7674 1100x800 B 2 STANZA-AREA S367
1	PENSILE LAMINATO 2 ANTE Matricola : 7675 B 2 STANZA-AREA S367
1	PENSILE LAMINATO 2 ANTE Matricola : 7676 B 2 STANZA-AREA S367

Società : FONDAZIONE EDMUND MACH
Stabilimento : 001 ISTITUTO AGRARIO DI S. MICHELE A/ADIGE
Fabbricato : 002 AZIENDA AGRICOLA
Area : TG. 022 UNITA QUALITA E NUTRIZIONE

Data stima : 31/12/2011

Q.tà	Descrizione
1	PENSILE LAMINATO 2 ANTE Matricola : 7677 B 2 STANZA-AREA S367
1	CUCINA componibile con mobili laminati Matricola : 7695 B 2 STANZA-AREA S367 CUCINA
1	APPENDI ABITI Matricola : 5296 B 2 CORRIDOIO
1	SCRIVANIA LAMINATA Matricola : 5297 800x1600 B 2 CORRIDOIO
1	CASSETTIERA LAMINATA 4 CASSETTI Matricola : 5298 B 2 CORRIDOIO
1	APPENDI ABITI Matricola : 5702 B 2 CORRIDOIO
1	SCRIVANIA LAMINATA CON ALLUNGO Matricola : 5707 800x1800 B 2 STANZA-AREA S 389
1	SEDIA CON RUOTE BRACCIOLI IMBOTTITA Matricola : 5708 B 2 STANZA-AREA S 389
1	CASSETTIERA METALLICA 4 CASSETTI Matricola : 5709 B 2 STANZA-AREA S 389
1	SEDIA A SLITTA LIMETALLO E SIMILPELLE Matricola : 5710 B 2 STANZA-AREA S 389
1	SEDIA A SLITTA LIMETALLO E SIMILPELLE Matricola : 5711 B 2 STANZA-AREA S 389
1	CASSETTIERA LAMINATA 4 CASSETTI Matricola : 5712 B 2 STANZA-AREA S 389
1	SCRIVANIA LAMINATA Matricola : 5716 800x1600 B 2 STANZA-AREA S 389
1	CASSETTIERA LAMINATA 4 CASSETTI Matricola : 5717 B 2 STANZA-AREA S 389
1	SEDIA CON RUOTE BRACCIOLI IMBOTTITA Matricola : 5718 B 2 STANZA-AREA S 389
1	SCHEDARIO METALLICO 4 CASSETTI Matricola : 5719 700x500xh1500

Società : FONDAZIONE EDMUND MACH
Stabilimento : 001 ISTITUTO AGRARIO DI S. MICHELE A/ADIGE
Fabbricato : 002 AZIENDA AGRICOLA
Area : TG. 022 UNITA QUALITA E NUTRIZIONE

Data stima : 31/12/2011

Q.tà	Descrizione
	B 2 STANZA-AREA S 389
1	LAMPADA DA TAVOLO A BRACCIO SNODATO Matricola : 5720 B 2 STANZA-AREA S 389
1	PARETE ATTREZZATA DIIVISORIA Matricola : 5721 4000x400xh2600 B 2 STANZA-AREA S 389
1	SEDIA IMBOTTITA Matricola : 5722 B 2 STANZA-AREA S 391
1	SEDIA CON RUOTE BRACCIOLI IMBOTTITA Matricola : 5723 B 2 STANZA-AREA S 391
1	SEDIA CON RUOTE BRACCIOLI IMBOTTITA Matricola : 5724 B 2 STANZA-AREA S 391
1	SCRIVANIA LAMINATA ERGONOMICA Matricola : 5725 1800x800 B 2 STANZA-AREA S 391
1	CASSETTIERA LAMINATA 3 CASSETTI Matricola : 5726 B 2 STANZA-AREA S 391
1	SEDIA CON RUOTE BRACCIOLI IMBOTTITA Matricola : 5731 B 2 STANZA-AREA S 391
1	SCRIVANIA LAMINATA 800X1600 Matricola : 5732 B 2 STANZA-AREA S 391
1	CASSETTIERA LAMINATA 3 CASSETTI Matricola : 5733 B 2 STANZA-AREA S 391
1	SEDIA IMBOTTITA CON RUOTE Matricola : 5734 B 2 STANZA-AREA S 391
1	SEDIA IMBOTTITA Matricola : 5736 B 2 STANZA-AREA S 391
1	ARMADIO A MURO LAMINATO 3 ANTE Matricola : 5737 1500x400x2600 B 2 STANZA-AREA S 391
1	SCRIVANIA LAMINATA Matricola : 5744 800x1800 B 2 STANZA-AREA S 390
1	CASSETTIERA LAMINATA 3 CASSETTI Matricola : 5745 B 2 STANZA-AREA S 390
1	SEDIA CON RUOTE BRACCIOLI IMBOTTITA

Società : FONDAZIONE EDMUND MACH
Stabilimento : 001 ISTITUTO AGRARIO DI S. MICHELE A/ADIGE
Fabbricato : 002 AZIENDA AGRICOLA
Area : TG. 022 UNITA QUALITA E NUTRIZIONE

Data stima : 31/12/2011

Q.tà	Descrizione
	Matricola : 5750 B 2 STANZA-AREA S 390
1	SEDIA CON RUOTE BRACCIOLI IMBOTTITA Matricola : 5751 B 2 STANZA-AREA S 390
1	SCRIVANIA LAMINATA CON ALLUNGO Matricola : 5752 800x1800 B 2 STANZA-AREA S 390
1	CASSETTIERA LAMINATA 3 CASSETTI Matricola : 5753 B 2 STANZA-AREA S 390
1	SEDIA A SLITTA LÌMETALLO E SIMILPELLE Matricola : 5757 B 2 STANZA-AREA S 390
1	SEDIA A SLITTA LÌMETALLO E SIMILPELLE Matricola : 5758 B 2 STANZA-AREA S 390
1	TAVOLO LAMINATO Matricola : 5759 900x1600 B 2 STANZA-AREA S 390
1	SEDIA CON RUOTE BRACCIOLI IMBOTTITA Matricola : 5760 B 2 STANZA-AREA S 390
1	LAVAGNA MAGNETICA Matricola : 5762 1000x1800 B 2 STANZA-AREA S 390
1	LAMPADA DA TAVOLO A BRACCIO SNODATO Matricola : 900900 B 2 STANZA-AREA S 390
1	PARETE ATTREZZATA DIIVISORIA Matricola : 5763 400x4000xh2500 B 2 STANZA-AREA S 389
1	SCRIVANIA LAMINATA CON ALLUNGO Matricola : 5764 1800x800 B 2 STANZA-AREA S 389
1	SEDIA CON RUOTE BRACCIOLI IMBOTTITA Matricola : 5767 B 2 STANZA-AREA S 389
1	SCRIVANIA LAMINATA CON ALLUNGO Matricola : 5768 1800x800 B 2 STANZA-AREA S 389
1	CASSETTIERA LAMINATA 3 CASSETTI Matricola : 5769 B 2 STANZA-AREA S 389
1	SEDIA CON RUOTE BRACCIOLI IMBOTTITA

Società : FONDAZIONE EDMUND MACH
Stabilimento : 001 ISTITUTO AGRARIO DI S. MICHELE A/ADIGE
Fabbricato : 002 AZIENDA AGRICOLA
Area : TG. 022 UNITA QUALITA E NUTRIZIONE

Data stima : 31/12/2011

Q.tà	Descrizione
	Matricola : 5770 B 2 STANZA-AREA S 389
1	SCHEDARIO METALLICO 4 CASSETTI Matricola : 5774 500x700 B 2 STANZA-AREA S 389
1	SCHEDARIO METALLICO 4 CASSETTI Matricola : 5775 500x700 B 2 STANZA-AREA S 389
1	TAVOLO LAMINATO Matricola : 5776 1500x800 B 2 STANZA-AREA S 389
1	TAVOLO LAMINATO RIUNIONI Matricola : 5779 3500x1000 B 2 STANZA-AREA S 389
1	SEDIA A SLITTA LIMETALLO E SIMILPELLE Matricola : 5780 B 2 STANZA-AREA S 389
1	SEDIA A SLITTA LIMETALLO E SIMILPELLE Matricola : 5781 B 2 STANZA-AREA S 389
1	SEDIA A SLITTA LIMETALLO E SIMILPELLE Matricola : 5782 B 2 STANZA-AREA S 389
1	SEDIA A SLITTA LIMETALLO E SIMILPELLE Matricola : 5783 B 2 STANZA-AREA S 389
1	SEDIA A SLITTA LIMETALLO E SIMILPELLE Matricola : 5784 B 2 STANZA-AREA S 389
1	SEDIA A SLITTA LIMETALLO E SIMILPELLE Matricola : 5785 B 2 STANZA-AREA S 389
1	SEDIA A SLITTA LIMETALLO E SIMILPELLE Matricola : 5786 B 2 STANZA-AREA S 389
1	SEDIA A SLITTA LIMETALLO E SIMILPELLE Matricola : 5787 B 2 STANZA-AREA S 389
1	SCRIVANIA LAMINATA CON ALLUNGO Matricola : 5788 1800x800 B 2 STANZA-AREA S 389
1	CASSETTIERA LAMINATA 3 CASSETTI Matricola : 5789 B 2 STANZA-AREA S 389
1	SEDIA CON RUOTE BRACCIOLI IMBOTTITA Matricola : 5791

Società : FONDAZIONE EDMUND MACH
Stabilimento : 001 ISTITUTO AGRARIO DI S. MICHELE A/ADIGE
Fabbricato : 002 AZIENDA AGRICOLA
Area : TG. 022 UNITA QUALITA E NUTRIZIONE

Data stima : 31/12/2011

Q.tà	Descrizione
	B 2 STANZA-AREA S 389
1	SCRIVANIA LAMINATA CON ALLUNGO Matricola : 5793 1800x800 B 2 STANZA-AREA S 389
1	CASSETTIERA LAMINATA 3 CASSETTI Matricola : 5794 B 2 STANZA-AREA S 389
1	SEDIA CON RUOTE BRACCIOLI IMBOTTITA Matricola : 5795 B 2 STANZA-AREA S 389
1	SEDIA IMBOTTITA Matricola : 6225 B 2 STANZA-AREA S366
1	SEDIA IMBOTTITA Matricola : 6226 B 2 STANZA-AREA S366
1	SEDIA IMBOTTITA Matricola : 6227 B 2 STANZA-AREA S366
1	SEDIA IMBOTTITA Matricola : 6228 B 2 STANZA-AREA S366
1	SEDIA IMBOTTITA Matricola : 6229 B 2 STANZA-AREA S366
1	SEDIA IMBOTTITA Matricola : 6230 B 2 STANZA-AREA S366
1	SEDIA IMBOTTITA Matricola : 6231 B 2 STANZA-AREA S366
1	SEDIA IMBOTTITA Matricola : 6232 B 2 STANZA-AREA S366
1	SEDIA IMBOTTITA Matricola : 6233 B 2 STANZA-AREA S366
1	SEDIA IMBOTTITA Matricola : 6234 B 2 STANZA-AREA S366
1	SEDIA IMBOTTITA Matricola : 6235 B 2 STANZA-AREA S366
1	SEDIA IMBOTTITA Matricola : 6236 B 2 STANZA-AREA S366
1	SEDIA IMBOTTITA Matricola : 6237 B 2 STANZA-AREA S366

Società : FONDAZIONE EDMUND MACH
Stabilimento : 001 ISTITUTO AGRARIO DI S. MICHELE A/ADIGE
Fabbricato : 002 AZIENDA AGRICOLA
Area : TG. 022 UNITA QUALITA E NUTRIZIONE

Data stima : 31/12/2011

Q.tà	Descrizione
1	SEDIA IMBOTTITA Matricola : 6238 B 2 STANZA-AREA S366
1	SEDIA IMBOTTITA Matricola : 6239 B 2 STANZA-AREA S366
1	SEDIA IMBOTTITA Matricola : 6240 B 2 STANZA-AREA S366
1	SEDIA IMBOTTITA Matricola : 6241 B 2 STANZA-AREA S366
1	SEDIA IMBOTTITA Matricola : 6242 B 2 STANZA-AREA S366
1	SEDIA IMBOTTITA Matricola : 6243 B 2 STANZA-AREA S366
1	SEDIA IMBOTTITA Matricola : 6244 B 2 STANZA-AREA S366
1	SEDIA IMBOTTITA Matricola : 6245 B 2 STANZA-AREA S366
1	TAVOLO LAMINATO PORTA PC Matricola : 6246 1200x900 B 2 STANZA-AREA S366
1	APPENDI ABITI Matricola : 6247 B 2 STANZA-AREA S366
1	MOBILE LAMINATO 2 ANTE VETRO 2 CASSETTI Matricola : 6249 900x400xh2000 B 2 STANZA-AREA S366
1	BANCO SCOLASTICO Matricola : 900904 C 2 STANZA-AREA S366
1	TAVOLO LAMINATO SEMICERCHIO Matricola : 6251 B 2 STANZA-AREA S366
1	TAVOLO LAMINATO SEMICERCHIO Matricola : 6252 B 2 STANZA-AREA S366
1	TAVOLO LAMINATO Matricola : 6253 1200x800 B 2 STANZA-AREA S366
1	TAVOLO LAMINATO Matricola : 6254 1200x800

Società : FONDAZIONE EDMUND MACH
Stabilimento : 001 ISTITUTO AGRARIO DI S. MICHELE A/ADIGE
Fabbricato : 002 AZIENDA AGRICOLA
Area : TG. 022 UNITA QUALITA E NUTRIZIONE

Data stima : 31/12/2011

Q.tà	Descrizione
	B 2 STANZA-AREA S366
1	TAVOLO LAMINATO Matricola : 6255 1200x800 B 2 STANZA-AREA S366
1	TAVOLO LAMINATO Matricola : 6256 1200x800 B 2 STANZA-AREA S366
1	APPENDI ABITI Matricola : 7639 B 2 STANZA-AREA S367
1	PENSILE LAMINATO 2 ANTE Matricola : 7641 350x1400 B 2 STANZA-AREA S367
1	PENSILE LAMINATO 2 ANTE Matricola : 7642 350x1400 B 2 STANZA-AREA S367
1	PENSILE LAMINATO 2 ANTE Matricola : 7643 350x1400 B 2 STANZA-AREA S367
1	MOBILE LAMINATO SOTTOBANCO 2 ANTE Matricola : 7646 800x1200 B 2 STANZA-AREA S367
1	MOBILE LAMINATO SOTTOBANCO 4 CASSETTI Matricola : 7647 800x600 B 2 STANZA-AREA S367
1	SGABELLO GIREVOLE Matricola : 7649 C 2 STANZA-AREA S367
1	SGABELLO GIREVOLE Matricola : 7650 C 2 STANZA-AREA S367
1	TAVOLO LAMINATO CON RUOTE Matricola : 7651 800x1500 B 2 STANZA-AREA S367
1	TAVOLO LAMINATO CON RUOTE Matricola : 7654 800x1500 B 2 STANZA-AREA S367
1	FAX Costruttore : MARTIN DAWES Modello : MD FAX TF 01 Matricola : 5300 B 2 CORRIDOIO

Società : FONDAZIONE EDMUND MACH
Stabilimento : 001 ISTITUTO AGRARIO DI S. MICHELE A/ADIGE
Fabbricato : 002 AZIENDA AGRICOLA
Area : TG. 022 UNITA QUALITA E NUTRIZIONE

Data stima : 31/12/2011

Q.tà	Descrizione
1	CALCOLATRICE DA TAVOLO Matricola : 900899 C 2 STANZA-AREA S 389
1	FOTOCAMERA DIGITALE Costruttore : NIKON Modello : COOLPIX 995 Matricola : 5738 B 2 STANZA-AREA S 390
1	FOTOCAMERA REFLEX Costruttore : OLYMPUS Modello : OM2 Matricola : 5739 con obiettivo mm. 50 B 2 STANZA-AREA S 390
1	GRUPPO DI CONTINUITÀ Costruttore : OLIDATA Modello : GCS 500 Matricola : 5743 B 3 STANZA-AREA S 390
1	PC ASSEMBLATO Matricola : 7686 B 2 STANZA-AREA S367
1	PC ASSEMBLATO Matricola : 5299 B 2 CORRIDOIO
1	STAMPANTE Costruttore : NASHUATEC Modello : P 7325 Matricola : 5701 B 2 CORRIDOIO
1	VIDEOPROIETTORE Costruttore : HP Modello : XB 31 Matricola : 5704 B 2 STANZA-AREA S 389
1	PC ASSEMBLATO Matricola : 5705 B 2 STANZA-AREA S 389
1	MONITOR LCD Costruttore : ACER Modello : FP 553 Matricola : 5706 B 3 STANZA-AREA S 389
1	MULTIFUNZIONE Costruttore : HP Modello : C 6680 A Matricola : 5713 B 2 STANZA-AREA S 389
1	PC ASSEMBLATO Matricola : 5714 B 2 STANZA-AREA S 389
1	PC ASSEMBLATO

Società : FONDAZIONE EDMUND MACH
Stabilimento : 001 ISTITUTO AGRARIO DI S. MICHELE A/ADIGE
Fabbricato : 002 AZIENDA AGRICOLA
Area : TG. 022 UNITA QUALITA E NUTRIZIONE

Data stima : 31/12/2011

Q.tà	Descrizione
	Matricola : 5727 B 2 STANZA-AREA S 391
1	PC ASSEMBLATO Matricola : 5729 B 2 STANZA-AREA S 391
1	MONITOR LCD Costruttore : ACER Matricola : 5730 B 3 STANZA-AREA S 391
1	STAMPANTE Costruttore : HP Modello : DESKJET 9300C Matricola : 5735 B 2 STANZA-AREA S 391
1	STAMPANTE AD AGHI Matricola : 900110 C 1 STANZA-AREA S 390
1	PC Costruttore : ACER Modello : VERITRON 7700 GX Matricola : 5746 B 3 STANZA-AREA S 390
1	MONITOR LCD Costruttore : BELINEA Matricola : 5747 B 3 STANZA-AREA S 390
1	CLIENT PER SERVER Costruttore : HP Matricola : 5748 B 2 STANZA-AREA S 390
1	THINK CLIENT Costruttore : HP Matricola : 5749 B 2 STANZA-AREA S 390
1	PC Costruttore : FUJITU SIEMENS Modello : CELSIUS Matricola : 5754 B 3 STANZA-AREA S 390
1	STAMPANTE Costruttore : HP Modello : DESKJET 850 C Matricola : 5756 B 2 STANZA-AREA S 390
1	PC ASSEMBLATO Matricola : 5765 B 2 STANZA-AREA S 389
1	PC Costruttore : HP Matricola : 5771 B 3 STANZA-AREA S 389
1	SCANNER

Società : FONDAZIONE EDMUND MACH
Stabilimento : 001 ISTITUTO AGRARIO DI S. MICHELE A/ADIGE
Fabbricato : 002 AZIENDA AGRICOLA
Area : TG. 022 UNITA QUALITA E NUTRIZIONE

Data stima : 31/12/2011

Q.tà	Descrizione
	Costruttore : HP Modello : SCANJET 5590 Matricola : 5773 B 2 STANZA-AREA S 389
1	PC ASSEMBLATO Matricola : 5777 B 2 STANZA-AREA S 389
1	MULTIFUNZIONE Costruttore : HP Modello : OFFICEJET Matricola : 5778 B 2 STANZA-AREA S 389
1	PC ASSEMBLATO Matricola : 5790 B 2 STANZA-AREA S 389
1	MONITOR LCD Costruttore : YASHI Modello : 700 P Matricola : 5792 B 3 STANZA-AREA S 389
1	PC Costruttore : HP Matricola : 5796 B 3 STANZA-AREA S 389
1	MONITOR LCD Costruttore : YASHI Modello : 700 P Matricola : 5797 B 3 STANZA-AREA S 389
1	STAMPANTE Costruttore : HP Modello : DESKJET 5652 Matricola : 5798 B 2 STANZA-AREA S 389
1	NOTEBOOK Costruttore : HP Modello : NX 9010 Matricola : 5703 B 3 STANZA-AREA S 389
1	NOTEBOOK Costruttore : ASUS Modello : L8400 Matricola : 5740 B 3 STANZA-AREA S 390
1	NOTEBOOK Costruttore : HP Modello : NX 6125 Matricola : 5761 B 3 STANZA-AREA S 390

Totale AREA

1.784.830,00 V.N.

Società : FONDAZIONE EDMUND MACH
Stabilimento : 001 ISTITUTO AGRARIO DI S. MICHELE A/ADIGE
Fabbricato : 002 AZIENDA AGRICOLA
Area : TG. 023 LAB. DIP BIOLOGIA E G. MOLECOLARE

Data stima : 31/12/2011

Q.tà	Descrizione
1	BANCO LABORATORIO CON LAVELLO Matricola : 7966 1800x800 B 2 STANZA-AREA 732 LAVAGGIO
1	ARMADIO SICUREZZA ESPLOSIVI Matricola : 7996 600x700 B 2 STANZA-AREA 732 CSBT
1	BANCO LABORATORIO CON LAVELLO Matricola : 7997 1800x700 B 2 STANZA-AREA 732 CSBT
1	BANCO LABORATORIO Matricola : 8001 1800x700 B 2 STANZA-AREA 732 CSBT
1	BANCO LABORATORIO Matricola : 8002 1800x700 B 2 STANZA-AREA 732 CSBT
1	BANCO LABORATORIO Matricola : 8011 1800x700 B 2 STANZA-AREA 732 CSBT
1	BANCO LABORATORIO Matricola : 8012 1800x700 B 2 STANZA-AREA 732 CSBT
1	BANCO LABORATORIO CON LAVELLO Matricola : 8024 1800x700 B 2 STANZA-AREA 732 CSBT
1	TAVOLO LABORATORIO LAMINATO Matricola : 8043 1800x700 B 2 STANZA-AREA 732 BGM 1
1	BANCO LABORATORIO Matricola : 8049 1800x700 B 2 STANZA-AREA 732 BGM 1
1	BANCO LABORATORIO Matricola : 8050 1800x700 B 2 STANZA-AREA 732 BGM 1
1	BANCO LABORATORIO Matricola : 8064 1800x900 B 2 STANZA-AREA 732 BGM 1
1	TAVOLO LABORATORIO LAMINATO Matricola : 8083 1200x700 B 2 STANZA-AREA 732 BGM 1

Società : FONDAZIONE EDMUND MACH
Stabilimento : 001 ISTITUTO AGRARIO DI S. MICHELE A/ADIGE
Fabbricato : 002 AZIENDA AGRICOLA
Area : TG. 023 LAB. DIP BIOLOGIA E G. MOLECOLARE

Data stima : 31/12/2011

Q.tà	Descrizione
1	BANCO LABORATORIO Matricola : 8086 1800x700 B 2 STANZA-AREA 732 BGM 1
1	BANCO LABORATORIO Matricola : 8094 1800x700 B 2 STANZA-AREA 732 BGM 1
1	TAVOLO LABORATORIO LAMINATO RUOTATO Matricola : 8103 800x1800 B 2 STANZA-AREA 732 BGM 1
1	BANCO LABORATORIO CON LAVELLO Matricola : 8106 1800x700 B 2 STANZA-AREA 732 BGM 2
1	ARMADIO SICUREZZA ESPLOSIVI Matricola : 8111 600x700 B 2 STANZA-AREA 732 BGM 2
1	BANCO LABORATORIO Matricola : 8141 1600x800 B 2 STANZA-AREA 732 BGM 2
1	BANCO LABORATORIO Matricola : 8146 1800x700 B 2 STANZA-AREA 732 BGM 2
1	BANCO LABORATORIO Matricola : 8156 1800x700 B 2 STANZA-AREA 732 BGM 2
1	BANCO LABORATORIO CON LAVELLO Matricola : 8159 1800x700 B 2 STANZA-AREA 732 BGM 2
1	BANCO LABORATORIO Matricola : 8162 1800x800 B 2 STANZA-AREA 732 BGM 2
1	BANCO LABORATORIO Matricola : 8165 1800x800 B 2 STANZA-AREA 732 BGM 2
1	ARMADIO SICUREZZA SOTTOCAPPA 2 ANTE Costruttore : DUPERTHAL Matricola : 8176 B 2 STANZA-AREA 732 INCOMPLETO
1	BANCO LABORATORIO Matricola : 8180 1800x700 B 2 STANZA-AREA 732 INCOMPLETO

Società : FONDAZIONE EDMUND MACH
Stabilimento : 001 ISTITUTO AGRARIO DI S. MICHELE A/ADIGE
Fabbricato : 002 AZIENDA AGRICOLA
Area : TG. 023 LAB. DIP BIOLOGIA E G. MOLECOLARE

Data stima : 31/12/2011

Q.tà	Descrizione
1	BANCO LABORATORIO Matricola : 8181 1800x700 B 2 STANZA-AREA 732 INCOMPLETO
1	BANCO LABORATORIO Matricola : 8182 1800x700 B 2 STANZA-AREA 732 INCOMPLETO
1	BANCO LABORATORIO Matricola : 8190 1200x700 B 2 STANZA-AREA 732 INCOMPLETO
1	BANCO LABORATORIO Matricola : 8191 1800x700 B 2 STANZA-AREA 732 UFF DIMEZZO
1	TAVOLO LAMINATO LABORATORIO Matricola : 8273 1800x800 B 2 STANZA-AREA 732 LABORATORIO
1	ARMADIO SICUREZZA ESPLOSIVI Costruttore : DUPERTHAL Matricola : 8299 600x700 B 2 STANZA-AREA 732 LABORATORIO
1	BANCO LABORATORIO CON LAVELLO Matricola : 8302 1800x700 B 2 STANZA-AREA 732 LABORATORIO
1	BANCO LABORATORIO Banco laboratorio Matricola : 8305 1300x700 B 2 STANZA-AREA 732 LABORATORIO
1	BANCO LABORATORIO Matricola : 8306 1300x700 B 2 STANZA-AREA 732 LABORATORIO
1	BANCO LABORATORIO Matricola : 8324 1800x700 B 2 STANZA-AREA 732 LABORATORIO
1	BANCO LABORATORIO Matricola : 8331 1800x700 B 2 STANZA-AREA 732 LABORATORIO
1	BANCO LABORATORIO Matricola : 8333 1200x700 B 2 STANZA-AREA 732 LABORATORIO
1	BANCO LABORATORIO Matricola : 8337 1800x700

Società : FONDAZIONE EDMUND MACH
Stabilimento : 001 ISTITUTO AGRARIO DI S. MICHELE A/ADIGE
Fabbricato : 002 AZIENDA AGRICOLA
Area : TG. 023 LAB. DIP BIOLOGIA E G. MOLECOLARE

Data stima : 31/12/2011

Q.tà	Descrizione
	B 2 STANZA-AREA 732 LABORATORIO
1	BANCO LABORATORIO Matricola : 8345 1800x700 B 2 STANZA-AREA 732 LABORATORIO
1	BANCO LABORATORIO Matricola : 8346 1800x700 B 2 STANZA-AREA 732 LABORATORIO
1	BANCO LABORATORIO Matricola : 8347 1800x700 B 2 STANZA-AREA 732 LABORATORIO
1	BANCO LABORATORIO Matricola : 8348 1800x700 B 2 STANZA-AREA 732 LABORATORIO
1	TAVOLO LABORATORIO Matricola : 8359 1800x700 B 2 STANZA-AREA 732 LABORATORIO
1	TAVOLO LABORATORIO Matricola : 8361 1800x700 B 2 STANZA-AREA 732 LABORATORIO
1	BANCO LABORATORIO Matricola : 8376 1800x700 B 2 STANZA-AREA 732 LABORATORIO
1	BANCO LABORATORIO Matricola : 8377 1800x700 B 2 STANZA-AREA 732 LABORATORIO
1	BANCO LABORATORIO Matricola : 8382 1800x700 B 2 STANZA-AREA 732 LABORATORIO
1	LAVAGNA MAGNETICA Matricola : 9237 1000x2000 B 2 STANZA-AREA 732 UFF PERAZZOLI
1	CELLA CLIMATICA Matricola :
1	PIATTAFORMA ROBOTICA Costruttore : TECAN Modello : Freedom EVO Matricola :
1	CELLA FRIGO T.N. Matricola :
1	CONGELATORE A POZZO Costruttore : JOUAN

Società : FONDAZIONE EDMUND MACH
Stabilimento : 001 ISTITUTO AGRARIO DI S. MICHELE A/ADIGE
Fabbricato : 002 AZIENDA AGRICOLA
Area : TG. 023 LAB. DIP BIOLOGIA E G. MOLECOLARE

Data stima : 31/12/2011

Q.tà	Descrizione
	Modello : HX 4505 Matricola : 7955 B 2 STANZA-AREA 732 CORRIODIO
1	CONGELATORE A POZZO Costruttore : JOUAN Modello : HX 4505 Matricola : 7956 B 2 STANZA-AREA 732 CORRIODIO
1	STUFA/INCUBATORE Matricola : 7958 B 2 STANZA-AREA 732 CORRIODIO
1	CONGELATORE VERTICALE Costruttore : JOUAN Modello : VX 5705 Matricola : 7959 B 2 STANZA-AREA 732 CORRIODIO
1	CONGELATORE VERTICALE Costruttore : ARISTON Matricola : 7960 B 2 STANZA-AREA 732 CORRIODIO
1	CONGELATORE VERTICALE Costruttore : WEGA WHITE Matricola : 7961 B 2 STANZA-AREA 732 CORRIODIO
1	CENTRIFUGA Costruttore : BECKMANN Modello : AVANTI J301 Matricola : 7962 B 2 STANZA-AREA 732 LAVAGGIO
1	FABBRICATORE DI GHIACCIO Costruttore : FIOCCHETTI Modello : BF 80A Matricola : 7963 B 2 STANZA-AREA 732 LAVAGGIO
1	DEMINERALIZZATORE Costruttore : MILLIPORE Modello : ELIX Matricola : 7964 B 2 STANZA-AREA 732 LAVAGGIO
1	LAVAVATRERIA Costruttore : SMEG Modello : GW 4050 Matricola : 7965 B 2 STANZA-AREA 732 LAVAGGIO
1	AUTOCLAVE Costruttore : PBI Matricola : 7970 B 2 STANZA-AREA 732 LAVAGGIO
1	IBRIDATORE Costruttore : TECHNE Modello : HB-1D Matricola : 7971

Società : FONDAZIONE EDMUND MACH
Stabilimento : 001 ISTITUTO AGRARIO DI S. MICHELE A/ADIGE
Fabbricato : 002 AZIENDA AGRICOLA
Area : TG. 023 LAB. DIP BIOLOGIA E G. MOLECOLARE

Data stima : 31/12/2011

Q.tà	Descrizione
	B 2 STANZA-AREA 732 LAVAGGIO
1	CONGELATORE VERTICALE Costruttore : ARISTON Matricola : 7972 B 2 STANZA-AREA 732 CSBT
1	CONGELATORE VERTICALE Costruttore : WHIRPOOL Matricola : 7973 B 2 STANZA-AREA 732 CSBT
1	CONGELATORE VERTICALE Costruttore : ARISTON Matricola : 7974 B 2 STANZA-AREA 732 CSBT
1	CONGELATORE VERTICALE Costruttore : REX Matricola : 7975 B 2 STANZA-AREA 732 CSBT
1	CONGELATORE VERTICALE Costruttore : LIEBHERR Matricola : 7976 B 2 STANZA-AREA 732 CSBT
1	CENTRIFUGA Costruttore : EPPENDORF Modello : 5415 R Matricola : 7977 B 2 STANZA-AREA 732 CSBT
1	SCONOSCIUTO Costruttore : EPPENDORF Modello : ELECTROPORATOR 2510 Matricola : 7979 B 2 STANZA-AREA 732 CSBT
1	BILANCIA ELETTRONICA Costruttore : OHAUS Modello : EXPLORER PRO Matricola : 7980 portata gr.210 B 2 STANZA-AREA 732 CSBT
1	TERMOCICLATORE Costruttore : BIOMETRA Matricola : 7981 B 2 STANZA-AREA 732 CSBT
1	TERMOCICLATORE Costruttore : 1 Matricola : 7985 B 2 STANZA-AREA 732 CSBT
1	TERMOCICLATORE Costruttore : BIOMETRA Matricola : 7986 B 2 STANZA-AREA 732 CSBT
1	CONTENITORE CRIOGENICO Matricola : 7990 B 2 STANZA-AREA 732 CSBT

Società : FONDAZIONE EDMUND MACH
Stabilimento : 001 ISTITUTO AGRARIO DI S. MICHELE A/ADIGE
Fabbricato : 002 AZIENDA AGRICOLA
Area : TG. 023 LAB. DIP BIOLOGIA E G. MOLECOLARE

Data stima : 31/12/2011

Q.tà	Descrizione
1	BILANCIA ELETTRONICA Costruttore : OHAUS Modello : NAVIGATOR Matricola : 7991 B 2 STANZA-AREA 732 CSBT
1	PHMETRO Costruttore : HANNA Modello : PH 210 Matricola : 7992 B 2 STANZA-AREA 732 CSBT
1	AGITATORE MAGNETICO A PIASTRA RISCALDATA Matricola : 7993 B 2 STANZA-AREA 732 CSBT
1	CAPPA CHIMICA ASPIRATA Costruttore : DYNAMICA Matricola : 7994 1500x800 B 2 STANZA-AREA 732 CSBT
1	CENTRIFUGA Costruttore : HETTICH Modello : MIKRO 20 Matricola : 8009 B 2 STANZA-AREA 732 CSBT
1	TERMOCICLATORE Costruttore : BIOMETRA Matricola : 8010 B 2 STANZA-AREA 732 CSBT
1	AGITATORE A VIBRAZIONE Costruttore : VIBROMIX Matricola : 8020 B 2 STANZA-AREA 732 CSBT
1	ALIMENTATORE PER ELETTROFORESI Costruttore : APPELX Modello : PS 3002 Matricola : 8021 B 2 STANZA-AREA 732 CSBT
1	CELLA PER ELETTROFORESI ORIZZONTALE Matricola : 8026 B 2 STANZA-AREA 732 CSBT
1	CELLA PER ELETTROFORESI ORIZZONTALE Matricola : 8027 B 2 STANZA-AREA 732 CSBT
1	CELLA PER ELETTROFORESI ORIZZONTALE Matricola : 8028 B 2 STANZA-AREA 732 CSBT
1	CELLA PER ELETTROFORESI ORIZZONTALE Matricola : 8029 B 2 STANZA-AREA 732 CSBT
1	CELLA PER ELETTROFORESI ORIZZONTALE Matricola : 8030 B 2 STANZA-AREA 732 CSBT

Società : FONDAZIONE EDMUND MACH
Stabilimento : 001 ISTITUTO AGRARIO DI S. MICHELE A/ADIGE
Fabbricato : 002 AZIENDA AGRICOLA
Area : TG. 023 LAB. DIP BIOLOGIA E G. MOLECOLARE

Data stima : 31/12/2011

Q.tà	Descrizione
1	ALIMENTATORE PER ELETTROFORESI Costruttore : BIO RAD Modello : POWER PAC Matricola : 8031 B 2 STANZA-AREA 732 CSBT
1	ALIMENTATORE PER ELETTROFORESI Costruttore : BIO RAD Modello : POWER PAC Matricola : 8032 B 2 STANZA-AREA 732 CSBT
1	CENTRIFUGA Costruttore : HETTICH Modello : ROTANTA 460 R Matricola : 8034 B 2 STANZA-AREA 732 CSBT
1	TERMOBLOCCO Costruttore : MPM Matricola : 8035 B 2 STANZA-AREA 732 CSBT
1	ALIMENTATORE PER ELETTROFORESI Costruttore : APPEX Modello : PS 3002 Matricola : 8036 B 2 STANZA-AREA 732 CSBT
1	CELLA PER ELETTROFORESI ORIZZONTALE Matricola : 8037 B 2 STANZA-AREA 732 CSBT
1	CELLA PER ELETTROFORESI ORIZZONTALE Modello : S 2001 Matricola : 8038 B 2 STANZA-AREA 732 CSBT
1	CELLA PER ELETTROFORESI ORIZZONTALE Modello : S 2001 Matricola : 8039 B 2 STANZA-AREA 732 CSBT
1	AGITATORE MAGNETICO Costruttore : PBI Matricola : 8040 B 2 STANZA-AREA 732 CSBT
1	AGITATORE A VIBRAZIONE Costruttore : PBI Matricola : 8041 B 2 STANZA-AREA 732 CSBT
1	AGITATORE MAGNETICO Costruttore : PBI Matricola : 8042 B 2 STANZA-AREA 732 CSBT
1	GRUPPO DI CONTINUITÀ Costruttore : EMERSON Matricola : 8047 B 2 STANZA-AREA 732 BGM 1
1	AUTOCAMPIONATORE

Società : FONDAZIONE EDMUND MACH
Stabilimento : 001 ISTITUTO AGRARIO DI S. MICHELE A/ADIGE
Fabbricato : 002 AZIENDA AGRICOLA
Area : TG. 023 LAB. DIP BIOLOGIA E G. MOLECOLARE

Data stima : 31/12/2011

Q.tà	Descrizione
	Costruttore : TECAN Modello : FREEDOM EVO Matricola : 8048 c/di pc e monitor A 3 STANZA-AREA 732 BGM 1
1	CENTRIFUGA Costruttore : EPPENDORF Modello : 5810 R Matricola : 8053 A 3 STANZA-AREA 732 BGM 1
1	CENTRIFUGA Costruttore : EPPENDORF Modello : 5804 R Matricola : 8054 B 2 STANZA-AREA 732 BGM 1
1	TERMOBLOCCO Costruttore : FALC Modello : TD Matricola : 8055 B 2 STANZA-AREA 732 BGM 1
1	STUFA Costruttore : BINDER Matricola : 8056 B 2 STANZA-AREA 732 BGM 1
1	AGITATORE MAGNETICO Matricola : 8057 non in uso B 2 STANZA-AREA 732 BGM 1
1	CONGELATORE VERTICALE Costruttore : JOUAN Modello : VX 570 S Matricola : 8058 B 2 STANZA-AREA 732 BGM 1
1	TERMOCICLATORE Costruttore : ABI Modello : 9700 Matricola : 8061 B 2 STANZA-AREA 732 BGM 1
1	TERMOCICLATORE Costruttore : ABI Modello : 9700 Matricola : 8062 A 3 STANZA-AREA 732 BGM 1
1	TERMOCICLATORE Costruttore : ABI Modello : 9700 Matricola : 8063 B 2 STANZA-AREA 732 BGM 1
1	AGITATORE MAGNETICO Costruttore : IKA Matricola : 8065 B 2 STANZA-AREA 732 BGM 1

Società : FONDAZIONE EDMUND MACH
Stabilimento : 001 ISTITUTO AGRARIO DI S. MICHELE A/ADIGE
Fabbricato : 002 AZIENDA AGRICOLA
Area : TG. 023 LAB. DIP BIOLOGIA E G. MOLECOLARE

Data stima : 31/12/2011

Q.tà	Descrizione
1	TESTA PER TERMOCICLATORE DOPPIA 384 Matricola : 8066 B 2 STANZA-AREA 732 BGM 1
1	TESTA PER TERMOCICLATORE DOPPIA 384 Matricola : 8067 B 2 STANZA-AREA 732 BGM 1
1	TESTA PER TERMOCICLATORE DOPPIA 384 Matricola : 8068 B 2 STANZA-AREA 732 BGM 1
1	TESTA PER TERMOCICLATORE DOPPIA 96 Matricola : 8069 B 2 STANZA-AREA 732 BGM 1
1	BILANCIA ELETTRONICA Costruttore : OHAUS Matricola : 8075 portata gr. 210 B 2 STANZA-AREA 732 BGM 1
1	DISPENSATORE DI TERRENI DI COLTURA PER PIASTRE Costruttore : GENETIX Modello : FILL 2 Matricola : 8076 B 2 STANZA-AREA 732 BGM 1
1	CONCENTRATORE Costruttore : EPPENDORF Modello : 5301 Matricola : 8077 B 2 STANZA-AREA 732 BGM 1
1	AGITATORE A PIASTRA MAGNETICA RISCALDATA Costruttore : PBI Modello : ARBO Matricola : 8078 B 2 STANZA-AREA 732 BGM 1
1	BAGNO TERMOSTATATO Modello : M 428 BD Matricola : 8079 B 2 STANZA-AREA 732 BGM 1
1	BAGNO TERMOSTATATO Modello : M 428 BD Matricola : 8080 B 2 STANZA-AREA 732 BGM 1
1	FORNO MICROONDE Costruttore : DAEWOO Matricola : 8082 B 2 STANZA-AREA 732 BGM 1
1	TRANSILLUMINATORE UV Matricola : 8085 c/di fotocamera, stampante, sistema cobra B 2 STANZA-AREA 732 BGM 1
1	ALIMENTATORE PER ELETTROFORESI Modello : EPS 600 Matricola : 8088 B 2 STANZA-AREA 732 BGM 1

Società : FONDAZIONE EDMUND MACH
Stabilimento : 001 ISTITUTO AGRARIO DI S. MICHELE A/ADIGE
Fabbricato : 002 AZIENDA AGRICOLA
Area : TG. 023 LAB. DIP BIOLOGIA E G. MOLECOLARE

Data stima : 31/12/2011

Q.tà	Descrizione
1	ALIMENTATORE PER ELETTROFORESI Costruttore : BIORAD Modello : POWER PAC 3000 Matricola : 8089 B 2 STANZA-AREA 732 BGM 1
1	ALIMENTATORE PER ELETTROFORESI Costruttore : BIORAD Modello : POWER PAC 3000 Matricola : 8090 B 2 STANZA-AREA 732 BGM 1
1	ALIMENTATORE PER ELETTROFORESI Costruttore : BIORAD Modello : POWER PAC 301 Matricola : 8091 B 2 STANZA-AREA 732 BGM 1
1	CELLA PER ELETTROFORESI ORIZZONTALE Matricola : 8092 B 2 STANZA-AREA 732 BGM 1
1	CELLA PER ELETTROFORESI ORIZZONTALE Matricola : 8093 B 2 STANZA-AREA 732 BGM 1
1	ALIMENTATORE PER ELETTROFORESI Costruttore : BIORAD Modello : POWER PAC BASIC Matricola : 8096 B 2 STANZA-AREA 732 BGM 1
1	ALIMENTATORE PER ELETTROFORESI Costruttore : BIORAD Modello : POWER PAC BASIC Matricola : 8097 B 2 STANZA-AREA 732 BGM 1
1	CELLA PER ELETTROFORESI ORIZZONTALE Matricola : 8098 B 2 STANZA-AREA 732 BGM 1
1	CELLA PER ELETTROFORESI ORIZZONTALE Matricola : 8099 B 2 STANZA-AREA 732 BGM 1
1	CELLA PER ELETTROFORESI ORIZZONTALE Matricola : 8100 B 2 STANZA-AREA 732 BGM 1
1	AGITATORE A VIBRAZIONE Costruttore : HEIDOLPH Matricola : 8101 B 2 STANZA-AREA 732 BGM 1
1	CAPPA ASPIRATA A FLUSSO LAMINARE Costruttore : JUPITER Matricola : 8102 B 2 STANZA-AREA 732 BGM 1
1	ANALIZZATORE DI DNA Costruttore : HITACHI Modello : 3730 XL DNA ANALYZER Matricola : 8104

Società : FONDAZIONE EDMUND MACH
Stabilimento : 001 ISTITUTO AGRARIO DI S. MICHELE A/ADIGE
Fabbricato : 002 AZIENDA AGRICOLA
Area : TG. 023 LAB. DIP BIOLOGIA E G. MOLECOLARE

Data stima : 31/12/2011

Q.tà	Descrizione
	c/di pc, monitor, 2 lettori laser B 2 STANZA-AREA 732 BGM 1
1	DISPENSATORE DI TERRENI DI COLTURA PER PIASTRE Costruttore : LAB SYSTEM Matricola : 900106 non in uso B 2 STANZA-AREA 732 BGM 1
1	CELLA PER ELETTROFORESI VERTICALE Matricola : 900107 non in uso B 2 STANZA-AREA 732 BGM 1
1	CELLA PER ELETTROFORESI VERTICALE Matricola : 900108 non in uso B 2 STANZA-AREA 732 BGM 1
1	CAPPA CHIMICA ASPIRATA Matricola : 8109 1800x700 B 2 STANZA-AREA 732 BGM 2
1	CELLA PER ELETTROFORESI ORIZZONTALE Matricola : 8112 B 2 STANZA-AREA 732 BGM 2
1	AGITATORE ORIZZONTALE Costruttore : HEIDOLPH Modello : UNIMAX 2010 Matricola : 8125 B 2 STANZA-AREA 732 BGM 2
1	CONGELATORE VERTICALE Costruttore : REX Matricola : 8137 B 2 STANZA-AREA 732 BGM 2
1	CONGELATORE VERTICALE Costruttore : LIEBHERR Matricola : 8138 B 2 STANZA-AREA 732 BGM 2
1	CONGELATORE VERTICALE Costruttore : LIEBHERR Matricola : 8139 B 2 STANZA-AREA 732 BGM 2
1	AGITATORE MAGNETICO A PIASTRA RISCALDATA Costruttore : ARBO Matricola : 8144 B 2 STANZA-AREA 732 BGM 2
1	TERMOCICLATORE Costruttore : EPPENDORF Matricola : 8145 B 2 STANZA-AREA 732 BGM 2
1	AGITATORE MAGNETICO Costruttore : IKA Matricola : 8153 MTS 2/4 B 2 STANZA-AREA 732 BGM 2

Società : FONDAZIONE EDMUND MACH
Stabilimento : 001 ISTITUTO AGRARIO DI S. MICHELE A/ADIGE
Fabbricato : 002 AZIENDA AGRICOLA
Area : TG. 023 LAB. DIP BIOLOGIA E G. MOLECOLARE

Data stima : 31/12/2011

Q.tà	Descrizione
1	TERMOCICLATORE Costruttore : BIOMETRA Matricola : 8154 B 2 STANZA-AREA 732 BGM 2
1	AGITATORE ORIZZONTALE Costruttore : HEIDOLPH Modello : UNIMAX 2010 Matricola : 8155 B 2 STANZA-AREA 732 BGM 2
1	TERMOCICLATORE Costruttore : BIOMETRA Matricola : 8158 B 2 STANZA-AREA 732 BGM 2
1	AGITATORE A VIBRAZIONE Costruttore : HEIDOLPH Matricola : 8168 B 2 STANZA-AREA 732 BGM 2
1	CENTRIFUGA Costruttore : EPPENDORF Modello : 5451 R Matricola : 8169 A 3 STANZA-AREA 732 BGM 2
1	AGITATORE A VIBRAZIONE Costruttore : PBI Modello : VIBROMIX Matricola : 8170 B 2 STANZA-AREA 732 BGM 2
1	CONGELATORE A POZZO Costruttore : JOUAN Matricola : 8171 B 2 STANZA-AREA 732 INCOMPLETO
1	FRIGOCONGELATORE Costruttore : ARISTON Matricola : 8172 B 2 STANZA-AREA 732 INCOMPLETO
1	IBRIDATORE Costruttore : LABNET Matricola : 8173 B 2 STANZA-AREA 732 INCOMPLETO
1	STUFA Costruttore : MMM Modello : ECOCEL Matricola : 8174 B 2 STANZA-AREA 732 INCOMPLETO
1	CAPPA CHIMICA ASPIRATA Matricola : 8175 1800x700 B 2 STANZA-AREA 732 INCOMPLETO
1	CONGELATORE VERTICALE Costruttore : SAN GIORGIO Modello : CRYSTAL Matricola : 8193

Società : FONDAZIONE EDMUND MACH
Stabilimento : 001 ISTITUTO AGRARIO DI S. MICHELE A/ADIGE
Fabbricato : 002 AZIENDA AGRICOLA
Area : TG. 023 LAB. DIP BIOLOGIA E G. MOLECOLARE

Data stima : 31/12/2011

Q.tà	Descrizione
	B 2 STANZA-AREA 732 UFF DIMEZZO
1	CONGELATORE VERTICALE Costruttore : SAN GIORGIO Modello : CRYSTAL Matricola : 8194 B 2 STANZA-AREA 732 UFF DIMEZZO
1	CONGELATORE VERTICALE Costruttore : INDESIT Matricola : 8196 B 2 STANZA-AREA 732 UFF DIMEZZO
1	CONGELATORE VERTICALE Costruttore : REX Matricola : 8197 A 3 STANZA-AREA 732 UFF DIMEZZO
1	BAGNO TERMOSTATATO Costruttore : GFL Matricola : 8199 B 2 STANZA-AREA 732 UFF DIMEZZO
1	AGITATORE MAGNETICO A PIASTRA RISCALDATA Costruttore : GERHALDT Matricola : 8200 A 3 STANZA-AREA 732 UFF DIMEZZO
1	STUFA Costruttore : VISMARA Matricola : 8201 B 2 STANZA-AREA 732 UFF DIMEZZO
1	CAPPA CHIMICA ASPIRATA Costruttore : DYNAMICA Matricola : 8297 1600x700 B 2 STANZA-AREA 732 LABORATORIO
1	CAPPA CHIMICA ASPIRATA Matricola : 8300 A 3 STANZA-AREA 732 LABORATORIO
1	AGITATORE A VIBRAZIONE Costruttore : CONTINENTAL Modello : SUPERMIXER Matricola : 8304 B 2 STANZA-AREA 732 LABORATORIO
1	CELLA PER ELETTROFORESI Costruttore : HORIZON Modello : 2025 Matricola : 8309 B 2 STANZA-AREA 732 LABORATORIO
1	CELLA PER ELETTROFORESI Costruttore : BIO RAD Matricola : 8310 B 2 STANZA-AREA 732 LABORATORIO
1	CELLA PER ELETTROFORESI Costruttore : BIO RAD Matricola : 8311 B 2 STANZA-AREA 732 LABORATORIO

Società : FONDAZIONE EDMUND MACH
Stabilimento : 001 ISTITUTO AGRARIO DI S. MICHELE A/ADIGE
Fabbricato : 002 AZIENDA AGRICOLA
Area : TG. 023 LAB. DIP BIOLOGIA E G. MOLECOLARE

Data stima : 31/12/2011

Q.tà	Descrizione
1	CELLA PER ELETTROFORESI Matricola : 8312 B 2 STANZA-AREA 732 LABORATORIO
1	CELLA PER ELETTROFORESI Costruttore : BIO RAD Matricola : 8313 B 2 STANZA-AREA 732 LABORATORIO
1	ALIMENTATORE PER ELETTROFORESI Costruttore : BIO RAD Modello : POWER PAC 3000 Matricola : 8314 A 3 STANZA-AREA 732 LABORATORIO
1	ALIMENTATORE PER ELETTROFORESI Costruttore : BIO RAD Modello : POWER PAC 3000 Matricola : 8315 B 2 STANZA-AREA 732 LABORATORIO
1	ALIMENTATORE PER ELETTROFORESI Matricola : 8316 B 2 STANZA-AREA 732 LABORATORIO
1	PHMETRO Costruttore : METTLER Modello : DELTA 320 Matricola : 8317 B 2 STANZA-AREA 732 LABORATORIO
1	AGITATORE MAGENTICO A PIASTRA RISCALDATA Matricola : 8320 B 2 STANZA-AREA 732 LABORATORIO
1	BILANCIA ELETTRONICA Costruttore : SARTORIUS Modello : BASIC Matricola : 8321 B 2 STANZA-AREA 732 LABORATORIO
1	CELLA PER ELETTROFORESI VERTICALE Costruttore : BIO RAD Matricola : 8322 B 2 STANZA-AREA 732 LABORATORIO
1	AUTOCLAVE Modello : 760 Matricola : 8323 B 2 STANZA-AREA 732 LABORATORIO
1	BAGNO TERMOSTATATO Costruttore : GLORA Matricola : 8328 B 2 STANZA-AREA 732 LABORATORIO
1	POMPA PER VUOTO Costruttore : MILLIPORE Matricola : 8329 B 2 STANZA-AREA 732 LABORATORIO
1	CENTRIFUGA Costruttore : EPPENDORF Modello : 5417C

Società : FONDAZIONE EDMUND MACH
Stabilimento : 001 ISTITUTO AGRARIO DI S. MICHELE A/ADIGE
Fabbricato : 002 AZIENDA AGRICOLA
Area : TG. 023 LAB. DIP BIOLOGIA E G. MOLECOLARE

Data stima : 31/12/2011

Q.tà	Descrizione
	Matricola : 8330 B 2 STANZA-AREA 732 LABORATORIO
1	FORNO MICROONDE Costruttore : DAEWOO Matricola : 8336 B 2 STANZA-AREA 732 LABORATORIO
1	PIASTRA DI AGITAZIONE Modello : 711 D Matricola : 8339 B 2 STANZA-AREA 732 LABORATORIO
1	TERMOBLOCCO Costruttore : TECHNE Modello : DB 2 P Matricola : 8340 B 2 STANZA-AREA 732 LABORATORIO
1	PCR Costruttore : TECHNE Modello : PROGENE Matricola : 8342 B 2 STANZA-AREA 732 LABORATORIO
1	BAGNO TERMOSTATATO Matricola : 8344 B 2 STANZA-AREA 732 LABORATORIO
1	CAPPA CHIMICA ASPIRATA Costruttore : CELL BIO Matricola : 8365 1200x600 B 2 STANZA-AREA 732 LABORATORIO
1	SEQUENZIATORE Costruttore : ABI Modello : PRISM 7000 Matricola : 8366 B 2 STANZA-AREA 732 LABORATORIO
1	GRUPPO DI CONTINUITÀ Costruttore : AROS Modello : VOLTRONIC 4 Matricola : 8367 B 2 STANZA-AREA 732 LABORATORIO
1	SPETTROMETRO DI MASSA Costruttore : AMERSHAM Modello : TYPHOON 9210 Matricola : 8369 c/di pc Dell, monitor LCD Dell B 2 STANZA-AREA 732 LABORATORIO
1	SPETTROMETRO DI MASSA Costruttore : PERKIN ELMER Modello : UV-VIS Matricola : 8380 B 2 STANZA-AREA 732 LABORATORIO
1	PIASTRA DI ILLUMINAZIONE UV Matricola : 8381 B 2 STANZA-AREA 732 LABORATORIO

Società : FONDAZIONE EDMUND MACH
Stabilimento : 001 ISTITUTO AGRARIO DI S. MICHELE A/ADIGE
Fabbricato : 002 AZIENDA AGRICOLA
Area : TG. 023 LAB. DIP BIOLOGIA E G. MOLECOLARE

Data stima : 31/12/2011

Q.tà	Descrizione
1	LAMPADA DI ILLUMINAZIONE LASTRE UV Matricola : 8385 B 2 STANZA-AREA 732 LABORATORIO
1	SERIE DI STRUMENTI DA LABORATORIO Matricola : c/i da: Sequenziatore automatico 3730 al Refurbished DNA Analizzatore elementare 2400 CHNS/O Flow Cytometer for check DNA Content in G2939AA sistema bioanaizzatore 2100 Lettore di Micropiastre codice 65H-100S.a Rotor gene 6000, 5 ple Densimetro elettronico Paar mod.DMA4500
1	Sistema integrato GSFLX Costruttore : ROCHE Matricola :
1	Sistema LC MS Costruttore : Applied Biosystems Italia Matricola :
1	SERIE DI STRUMENTI Matricola : C/i da: sistema bionalizzatore Agitatore Kuner mod. LT-X AGITATORE KUHNER MOD li-x C Nnaodropo Fluospettometro Sistema di rilevamento livello 4343176 -9700 pcr sYSTEM + dUAL 6-w
1	LIGHT CYCLER Costruttore : Roche Diagnostics Spa Matricola :
1	HI SCAN SYSTEM ILLUMINA Matricola :
1	MICRO DISSETTORE LASER Costruttore : LEICA Matricola :
1	STRUMENTO PCR REAL TIME Costruttore : Applied Biosystems - Life Technologies Matricola :
1	FLUOROPROBE Costruttore : ELETTRAMEC Matricola :
1	UPGRADE SEQUENZIATORE 454 ROCHE Matricola :
1	MICROSCOPIO Costruttore : OLYMPUS Modello : BX51WI Matricola :
1	BIORUPTOR Modello : UCD-300TM Matricola :

Società : FONDAZIONE EDMUND MACH
Stabilimento : 001 ISTITUTO AGRARIO DI S. MICHELE A/ADIGE
Fabbricato : 002 AZIENDA AGRICOLA
Area : TG. 023 LAB. DIP BIOLOGIA E G. MOLECOLARE

Data stima : 31/12/2011

Q.tà	Descrizione
1	APPENDI ABITI Matricola : 7957 B 2 STANZA-AREA 732 CORRIODIO
1	MOBILE LAMINATO SOTTOBANCO 1 ANTA Matricola : 7967 600x600 B 2 STANZA-AREA 732 LAVAGGIO
1	MOBILE LAMINATO 2 ANTE Matricola : 7968 1200x400xh2000 B 2 STANZA-AREA 732 LAVAGGIO
1	MOBILE LAMINATO 2 ANTE Matricola : 7969 1200x400xh2000 B 2 STANZA-AREA 732 LAVAGGIO
1	TAVOLO LAMINATO lavaggio Matricola : 900509 600x600 B 2 STANZA-AREA 732
1	TAVOLO LAMINATO Matricola : 7982 1800x800 B 2 STANZA-AREA 732 CSBT
1	CASSETTIERA LAMINATO 3 CASSETTI Matricola : 7983 B 2 STANZA-AREA 732 CSBT
1	CASSETTIERA LAMINATO 3 CASSETTI Matricola : 7984 B 2 STANZA-AREA 732 CSBT
1	TAVOLO LAMINATO Matricola : 7987 1800x800 B 2 STANZA-AREA 732 CSBT
1	TAVOLO LAMINATO Matricola : 7988 1800x800 B 2 STANZA-AREA 732 CSBT
1	CASSETTIERA LAMINATA 3 CASSETTI Matricola : 7989 B 2 STANZA-AREA 732 CSBT
1	MOBILE LAMINATO SOTTOCAPPA 2 ANTE Matricola : 7995 B 2 STANZA-AREA 732 CSBT
1	MOBILE LAMINATO SOTTOBANCO 1 ANTA Matricola : 7998 600x700 B 2 STANZA-AREA 732 CSBT
1	MOBILE LAMINATO SOTTOBANCO 1 ANTA Matricola : 7999 600x700 B 2 STANZA-AREA 732 CSBT

Società : FONDAZIONE EDMUND MACH
Stabilimento : 001 ISTITUTO AGRARIO DI S. MICHELE A/ADIGE
Fabbricato : 002 AZIENDA AGRICOLA
Area : TG. 023 LAB. DIP BIOLOGIA E G. MOLECOLARE

Data stima : 31/12/2011

Q.tà	Descrizione
1	MOBILE LAMINATO 2 ANTE Matricola : 8000 1200x450xh2000 B 2 STANZA-AREA 732 CSBT
1	CASSETTIERA LAMINATA SOTTOBANCO 4 CASSETTI Matricola : 8003 600x700 B 2 STANZA-AREA 732 CSBT
1	CASSETTIERA LAMINATA SOTTOBANCO 4 CASSETTI Matricola : 8004 600x700 B 2 STANZA-AREA 732 CSBT
1	SGABELLO GIREVOLE CON SCHIENALE Matricola : 8005 B 2 STANZA-AREA 732 CSBT
1	SGABELLO GIREVOLE CON SCHIENALE Matricola : 8006 B 2 STANZA-AREA 732 CSBT
1	SGABELLO GIREVOLE CON SCHIENALE Matricola : 8007 B 2 STANZA-AREA 732 CSBT
1	SEDIA IMBOTTITA CON RUOTE Matricola : 8008 B 2 STANZA-AREA 732 CSBT
1	CASSETTIERA LAMINATA SOTTOBANCO 4 CASSETTI Matricola : 8013 600x700 B 2 STANZA-AREA 732 CSBT
1	CASSETTIERA LAMINATA SOTTOBANCO 4 CASSETTI Matricola : 8014 600x700 B 2 STANZA-AREA 732 CSBT
1	MOBILE LAMINATO SOTTOBANCO 1 ANTA Matricola : 8015 600x700 B 2 STANZA-AREA 732 CSBT
1	MOBILE LAMINATO SOTTOBANCO 1 ANTA Matricola : 8016 600x700 B 2 STANZA-AREA 732 CSBT
1	SGABELLO GIREVOLE CON SCHIENALE Matricola : 8017 B 2 STANZA-AREA 732 CSBT
1	SGABELLO GIREVOLE CON SCHIENALE Matricola : 8018 B 2 STANZA-AREA 732 CSBT
1	SEDIA IMBOTTITA CON RUOTE Matricola : 8019 B 2 STANZA-AREA 732 CSBT
1	TAVOLO LAMINATO Matricola : 8022

Società : FONDAZIONE EDMUND MACH
Stabilimento : 001 ISTITUTO AGRARIO DI S. MICHELE A/ADIGE
Fabbricato : 002 AZIENDA AGRICOLA
Area : TG. 023 LAB. DIP BIOLOGIA E G. MOLECOLARE

Data stima : 31/12/2011

Q.tà	Descrizione
	1200x700 B 2 STANZA-AREA 732 CSBT
1	CASSETTIERA LAMINATA 4 CASSETTI Matricola : 8023 B 2 STANZA-AREA 732 CSBT
1	MOBILE LAMINATO SOTTOBANCO 1 ANTA Matricola : 8025 600x700 B 2 STANZA-AREA 732 CSBT
1	TAVOLO LAMINATO Matricola : 8033 1700x800 B 2 STANZA-AREA 732 CSBT
1	TAVOLO LAMINATO BGM 1 Matricola : 900510 600x600 B 2 STANZA-AREA 732
1	CASSETTIERA LAMINATA SOTTOBANCO 4 CASSETTI Matricola : 8051 B 2 STANZA-AREA 732 BGM 1
1	MOBILE LAMINATO SOTTOBANCO 1 ANTA Matricola : 8052 B 2 STANZA-AREA 732 BGM 1
1	CASSETTIERA LAMINATA 4 CASSETTI Matricola : 8059 B 2 STANZA-AREA 732 BGM 1
1	TAVOLO LAMINATO Matricola : 8060 1100x600 B 2 STANZA-AREA 732 BGM 1
1	SGABELLO GIREVOLE CON SCHIENALE Matricola : 8070 B 2 STANZA-AREA 732 BGM 1
1	SGABELLO GIREVOLE CON SCHIENALE Matricola : 8071 B 2 STANZA-AREA 732 BGM 1
1	SGABELLO GIREVOLE CON SCHIENALE Matricola : 8072 B 2 STANZA-AREA 732 BGM 1
1	SGABELLO GIREVOLE CON SCHIENALE Matricola : 8073 B 2 STANZA-AREA 732 BGM 1
1	SGABELLO GIREVOLE CON SCHIENALE Matricola : 8074 B 2 STANZA-AREA 732 BGM 1
1	TAVOLO LAMINATO Matricola : 8081 1800x800 B 2 STANZA-AREA 732 BGM 1
1	MOBILE LAMINATO SOTTOBANCO 1 ANTA Matricola : 8087

Società : FONDAZIONE EDMUND MACH
Stabilimento : 001 ISTITUTO AGRARIO DI S. MICHELE A/ADIGE
Fabbricato : 002 AZIENDA AGRICOLA
Area : TG. 023 LAB. DIP BIOLOGIA E G. MOLECOLARE

Data stima : 31/12/2011

Q.tà	Descrizione
	B 2 STANZA-AREA 732 BGM 1
1	MOBILE LAMINATO SOTTOBANCO 1 ANTA Matricola : 8095 B 2 STANZA-AREA 732 BGM 1
1	MOBILE LAMINATO 2 ANTE Matricola : 8105 1200x400xh2000 B 2 STANZA-AREA 732 BGM 2
1	MOBILE LAMINATO SOTTOBANCO 1 ANTA Matricola : 8107 800x700 B 2 STANZA-AREA 732 BGM 2
1	MOBILE LAMINATO SOTTOBANCO 1 ANTA Matricola : 8108 800x700 B 2 STANZA-AREA 732 BGM 2
1	MOBILE LAMINATO SOTTOCAPPA 2 ANTE Matricola : 8110 800x700 B 2 STANZA-AREA 732 BGM 2
1	TAVOLO LAMINATO Matricola : 8113 1800x700 B 2 STANZA-AREA 732 BGM 2
1	CASSETTIERA LAMINATA 3 CASSETTI Matricola : 8114 B 2 STANZA-AREA 732 BGM 2
1	TAVOLO LAMINATO Matricola : 8115 1800x700 B 2 STANZA-AREA 732 BGM 2
1	SGABELLO GIREVOLE CON SCHIENALE Matricola : 8116 B 2 STANZA-AREA 732 BGM 2
1	SGABELLO GIREVOLE CON SCHIENALE Matricola : 8117 B 2 STANZA-AREA 732 BGM 2
1	SEDIA IMBOTTITA CON RUOTE Matricola : 8118 B 2 STANZA-AREA 732 BGM 2
1	SEDIA IMBOTTITA CON RUOTE Matricola : 8119 B 2 STANZA-AREA 732 BGM 2
1	SEDIA IMBOTTITA Matricola : 8120 B 2 STANZA-AREA 732 BGM 2
1	SGABELLO GIREVOLE CON SCHIENALE Matricola : 8121 B 2 STANZA-AREA 732 BGM 2
1	SGABELLO GIREVOLE CON SCHIENALE Matricola : 8122

Società : FONDAZIONE EDMUND MACH
Stabilimento : 001 ISTITUTO AGRARIO DI S. MICHELE A/ADIGE
Fabbricato : 002 AZIENDA AGRICOLA
Area : TG. 023 LAB. DIP BIOLOGIA E G. MOLECOLARE

Data stima : 31/12/2011

Q.tà	Descrizione
	B 2 STANZA-AREA 732 BGM 2
1	CASSETTIERA LAMINATA 3 CASSETTI Matricola : 8128 B 2 STANZA-AREA 732 BGM 2
1	CASSETTIERA LAMINATA 4 CASSETTI Matricola : 8129 B 2 STANZA-AREA 732 BGM 2
1	CASSETTIERA LAMINATA 3 CASSETTI Matricola : 8130 B 2 STANZA-AREA 732 BGM 2
1	SEDIA IMBOTTITA CON RUOTE Matricola : 8131 B 2 STANZA-AREA 732 BGM 2
1	TAVOLO LAMINATO Matricola : 8132 1800x700 B 2 STANZA-AREA 732 BGM 2
1	APPENDI ABITI Matricola : 8135 B 2 STANZA-AREA 732 BGM 2
1	MOBILE LAMINATO 1 ANTA Matricola : 8136 700x800 B 2 STANZA-AREA 732 BGM 2
1	MOBILE LAMINATO 2 ANTE Matricola : 8140 1200x400xh2000 B 2 STANZA-AREA 732 BGM 2
1	MOBILE LAMINATO SOTTOBANCO 4 CASSETTI Matricola : 8142 B 2 STANZA-AREA 732 BGM 2
1	MOBILE LAMINATO SOTTOBANCO 1 ANTA Matricola : 8143 B 2 STANZA-AREA 732 BGM 2
1	MOBILE LAMINATO SOTTOBANCO 4 CASSETTI Matricola : 8147 B 2 STANZA-AREA 732 BGM 2
1	MOBILE LAMINATO SOTTOBANCO 1 ANTA Matricola : 8148 B 2 STANZA-AREA 732 BGM 2
1	SGABELLO GIREVOLE CON SCHIENALE Matricola : 8149 B 2 STANZA-AREA 732 BGM 2
1	SGABELLO GIREVOLE CON SCHIENALE Matricola : 8150 B 2 STANZA-AREA 732 BGM 2
1	SGABELLO GIREVOLE CON SCHIENALE Matricola : 8151 B 2 STANZA-AREA 732 BGM 2
1	SGABELLO GIREVOLE CON SCHIENALE Matricola : 8152

Società : FONDAZIONE EDMUND MACH
Stabilimento : 001 ISTITUTO AGRARIO DI S. MICHELE A/ADIGE
Fabbricato : 002 AZIENDA AGRICOLA
Area : TG. 023 LAB. DIP BIOLOGIA E G. MOLECOLARE

Data stima : 31/12/2011

Q.tà	Descrizione
	B 2 STANZA-AREA 732 BGM 2
1	TAVOLO LAMINATO BGM 2 Matricola : 900511 700x700 B 2 STANZA-AREA 732
1	CASSETTIERA LAMINATA 4 CASSETTI Matricola : 8157 B 2 STANZA-AREA 732 BGM 2
1	MOBILE LAMINATO SOTTOBANCO 1 ANTA Matricola : 8160 B 2 STANZA-AREA 732 BGM 2
1	MOBILE LAMINATO SOTTOBANCO 1 ANTA Matricola : 8161 B 2 STANZA-AREA 732 BGM 2
1	CASSETTIERA LAMINATA 4 CASSETTI Matricola : 8163 B 2 STANZA-AREA 732 BGM 2
1	MOBILE LAMINATO SOTTOBANCO 1 ANTA Matricola : 8164 700x800 B 2 STANZA-AREA 732 BGM 2
1	CASSETTIERA LAMINATA 4 CASSETTI Matricola : 8166 B 2 STANZA-AREA 732 BGM 2
1	MOBILE LAMINATO SOTTOBANCO 1 ANTA Matricola : 8167 700x800 B 2 STANZA-AREA 732 BGM 2
1	MOBILE LAMINATO SOTTOCAPPA 1 ANTA Matricola : 8177 300x600 B 2 STANZA-AREA 732 INCOMPLETO
1	TAVOLO LAMINATO Matricola : 8178 1800x700 B 2 STANZA-AREA 732 INCOMPLETO
1	TAVOLO LAMINATO Matricola : 8179 1800x700 B 2 STANZA-AREA 732 INCOMPLETO
1	MOBILE LAMINATO SOTTOBANCO 2 ANTE Matricola : 8183 1200x700 B 2 STANZA-AREA 732 INCOMPLETO
1	MOBILE LAMINATO SOTTOBANCO 2 ANTE Matricola : 8184 1200x700 B 2 STANZA-AREA 732 INCOMPLETO
1	MOBILE LAMINATO SOTTOBANCO 2 ANTE Matricola : 8185 1200x700

Società : FONDAZIONE EDMUND MACH
Stabilimento : 001 ISTITUTO AGRARIO DI S. MICHELE A/ADIGE
Fabbricato : 002 AZIENDA AGRICOLA
Area : TG. 023 LAB. DIP BIOLOGIA E G. MOLECOLARE

Data stima : 31/12/2011

Q.tà	Descrizione
	B 2 STANZA-AREA 732 INCOMPLETO
1	MOBILE LAMINATO SOTTOBANCO 2 ANTE Matricola : 8186 1200x700 B 2 STANZA-AREA 732 INCOMPLETO
1	CASSETTIERA LAMINATA 4 CASSETTI Matricola : 8187 700x700 B 2 STANZA-AREA 732 INCOMPLETO
1	CASSETTIERA LAMINATA 4 CASSETTI Matricola : 8188 700x700 B 2 STANZA-AREA 732 INCOMPLETO
1	CASSETTIERA LAMINATA 4 CASSETTI Matricola : 8189 700x700 B 2 STANZA-AREA 732 INCOMPLETO
1	APPENDI ABITI Matricola : 8192 B 2 STANZA-AREA 732 UFF DIMEZZO
1	TAVOLO LAMINATO CORRIDOIO Matricola : 900512 600x600 B 2 STANZA-AREA 732
1	MOBILE LAMINATO 2 ANTE Matricola : 8195 1200x600xh2000 B 2 STANZA-AREA 732 UFF DIMEZZO
1	MOBILE LAMINATO 1 ANTA Matricola : 8198 500x450 B 2 STANZA-AREA 732 UFF DIMEZZO
1	MOBILE LAMINATO Matricola : 8202 700x1500 B 2 STANZA-AREA 732 UFF DIMEZZO
1	MOBILE LAMINATO 4 ANTE Matricola : 8203 1800x500xh1500 B 2 STANZA-AREA 732 UFF DIMEZZO
1	MOBILE LAMINATO SOTTOBANCO 1 ANTA Matricola : 8204 600x700 B 2 STANZA-AREA 732 UFF DIMEZZO
1	APPENDI ABITI Matricola : 8205 B 2 STANZA-AREA 732 UFF DIMEZZO
1	SCRIVANIA LAMINATA Matricola : 8206 1600x900 B 2 STANZA-AREA 732 UFF DIMEZZO

Società : FONDAZIONE EDMUND MACH
Stabilimento : 001 ISTITUTO AGRARIO DI S. MICHELE A/ADIGE
Fabbricato : 002 AZIENDA AGRICOLA
Area : TG. 023 LAB. DIP BIOLOGIA E G. MOLECOLARE

Data stima : 31/12/2011

Q.tà	Descrizione
1	TAVOLO LAMINATO Matricola : 8207 1500x900 B 2 STANZA-AREA 732 UFF DIMEZZO
1	ARMADIO RACK Matricola : 900114 non in uso C 1 STANZA-AREA 732 UFF DIMEZZO
1	APPENDI ABITI Matricola : 8214 B 2 STANZA-AREA 732 UFFICIO 1
1	MOBILE LAMINATO 4 ANTE Matricola : 8215 900x400xh2400 B 2 STANZA-AREA 732 UFFICIO 1
1	MOBILE LAMINATO 2 ANTE VETRO 4 CASSETTI Matricola : 8216 900x400xh2400 B 2 STANZA-AREA 732 UFFICIO 1
1	MOBILE LAMINATO 4 ANTE Matricola : 8217 900x400xh2400 B 2 STANZA-AREA 732 UFFICIO 1
1	SEDIA CON RUOTE BRACCIOLI IMBOTTITA Matricola : 8218 B 2 STANZA-AREA 732 UFFICIO 1
1	SEDIA CON RUOTE BRACCIOLI IMBOTTITA Matricola : 8219 B 2 STANZA-AREA 732 UFFICIO 1
1	SCRIVANIA LAMINATA CON ALLUNGO ERGONOMICA Matricola : 8221 1900x800 B 2 STANZA-AREA 732 UFFICIO 1
1	SCRIVANIA LAMINATA CON ALLUNGO ERGONOMICA Matricola : 8222 1900x800 B 2 STANZA-AREA 732 UFFICIO 1
1	CASSETTIERA METALLICA 3 CASSETTI Matricola : 8223 600x700 B 2 STANZA-AREA 732 UFFICIO 1
1	CASSETTIERA METALLICA 3 CASSETTI Matricola : 8224 600x700 B 2 STANZA-AREA 732 UFFICIO 1
1	CASSETTIERA METALLICA 3 CASSETTI Matricola : 8225 600x700 B 2 STANZA-AREA 732 UFFICIO 1
1	SCRIVANIA LAMINATA Matricola : 8234

Società : FONDAZIONE EDMUND MACH
Stabilimento : 001 ISTITUTO AGRARIO DI S. MICHELE A/ADIGE
Fabbricato : 002 AZIENDA AGRICOLA
Area : TG. 023 LAB. DIP BIOLOGIA E G. MOLECOLARE

Data stima : 31/12/2011

Q.tà	Descrizione
	1800x800 B 2 STANZA-AREA 732 UFFICIO 3
1	MOBILE LAMINATO 2 ANTE 4 CASSETTI Matricola : 8239 1800x400 B 2 STANZA-AREA 732 UFFICIO 3
1	SCRIVANIA LAMINATA ERGONOMICA Matricola : 8240 B 2 STANZA-AREA 732 UFFICIO 3
1	SCRIVANIA LAMINATA ERGONOMICA Matricola : 8241 B 2 STANZA-AREA 732 UFFICIO 3
1	SEDIA CON RUOTE BRACCIOLI IMBOTTITA Matricola : 8242 B 2 STANZA-AREA 732 UFFICIO 3
1	SEDIA CON RUOTE BRACCIOLI IMBOTTITA Matricola : 8243 B 2 STANZA-AREA 732 UFFICIO 3
1	SEDIA CON RUOTE BRACCIOLI IMBOTTITA Matricola : 8244 B 2 STANZA-AREA 732 UFFICIO 3
1	SEDIA CON RUOTE BRACCIOLI IMBOTTITA Matricola : 8245 B 2 STANZA-AREA 732 UFFICIO 3
1	CASSETTIERA METALLICA 3 CASSETTI Matricola : 8246 B 2 STANZA-AREA 732 UFFICIO 3
1	CASSETTIERA METALLICA 3 CASSETTI Matricola : 8247 B 2 STANZA-AREA 732 UFFICIO 3
1	CASSETTIERA METALLICA 3 CASSETTI Matricola : 8248 B 2 STANZA-AREA 732 UFFICIO 3
1	CASSETTIERA METALLICA 3 CASSETTI Matricola : 8249 B 2 STANZA-AREA 732 UFFICIO 3
1	MOBILE LAMINATO A GIORNO 3 MODULI Matricola : 8259 4500x500 B 2 STANZA-AREA 732 UFFICIO 3
1	SCRIVANIA LAMINATA ERGONOMICA Matricola : 8260 B 2 STANZA-AREA 732 UFFICIO 3
1	SCRIVANIA LAMINATA ERGONOMICA Matricola : 8261 B 2 STANZA-AREA 732 UFFICIO 3
1	MOBILE LAMINATO 2 ANTE 4 CASSETTI Matricola : 8268 900x400xh2400 B 2 STANZA-AREA 732 UFFICIO 3
1	MOBILE LAMINATO 2 ANTE 4 CASSETTI

Società : FONDAZIONE EDMUND MACH
Stabilimento : 001 ISTITUTO AGRARIO DI S. MICHELE A/ADIGE
Fabbricato : 002 AZIENDA AGRICOLA
Area : TG. 023 LAB. DIP BIOLOGIA E G. MOLECOLARE

Data stima : 31/12/2011

Q.tà	Descrizione
	Matricola : 8269 900x400xh2400 B 2 STANZA-AREA 732 UFFICIO 3
1	SEDIA IMBOTTITA CON RUOTE Matricola : 8270 B 2 STANZA-AREA 732 UFFICIO 3
1	SEDIA IMBOTTITA Matricola : 8271 B 2 STANZA-AREA 732 UFFICIO 3
1	CASSETTIERA METALLICA 3 CASSETTI Matricola : 8274 B 2 STANZA-AREA 732 LABORATORIO
1	SEDIA CON RUOTE BRACCIOLI IMBOTTITA Matricola : 8275 B 2 STANZA-AREA 732 LABORATORIO
1	CASSETTIERA LAMINATA 4 CASSETTI Matricola : 8278 B 2 STANZA-AREA 732 LABORATORIO
1	TAVOLO LAMINATO Matricola : 8280 1800x800 B 2 STANZA-AREA 732 LABORATORIO
1	TAVOLO LAMINATO Matricola : 8281 1800x800 B 2 STANZA-AREA 732 LABORATORIO
1	CASSETTIERA METALLICA 3 CASSETTI Matricola : 8282 B 2 STANZA-AREA 732 LABORATORIO
1	CASSETTIERA LAMINATA 3 CASSETTI Matricola : 8283 B 2 STANZA-AREA 732 LABORATORIO
1	SEDIA CON RUOTE BRACCIOLI IMBOTTITA Matricola : 8284 B 2 STANZA-AREA 732 LABORATORIO
1	SEDIA CON RUOTE BRACCIOLI IMBOTTITA Matricola : 8285 B 2 STANZA-AREA 732 LABORATORIO
1	SEDIA IMBOTTITA CON RUOTE Matricola : 8286 B 2 STANZA-AREA 732 LABORATORIO
1	SGABELLO GIREVOLE CON SCHIENALE Matricola : 8287 B 2 STANZA-AREA 732 LABORATORIO
1	SGABELLO GIREVOLE CON SCHIENALE Matricola : 8288 B 2 STANZA-AREA 732 LABORATORIO
1	SGABELLO GIREVOLE CON SCHIENALE Matricola : 8289 B 2 STANZA-AREA 732 LABORATORIO
1	MOBILE LAMINATO SOTTOCAPPA 2 ANTE

Società : FONDAZIONE EDMUND MACH
Stabilimento : 001 ISTITUTO AGRARIO DI S. MICHELE A/ADIGE
Fabbricato : 002 AZIENDA AGRICOLA
Area : TG. 023 LAB. DIP BIOLOGIA E G. MOLECOLARE

Data stima : 31/12/2011

Q.tà	Descrizione
	Matricola : 8298 1200x700 B 2 STANZA-AREA 732 LABORATORIO
1	SGABELLO GIREVOLE CON SCHIENALE Matricola : 8301 B 2 STANZA-AREA 732 LABORATORIO
1	MOBILE LAMINATO SOTTOBANCO 1 ANTA Matricola : 8303 600x700 B 2 STANZA-AREA 732 LABORATORIO
1	MOBILE LAMINATO SOTTOBANCO 1 ANTA Matricola : 8307 600x700 B 2 STANZA-AREA 732 LABORATORIO
1	MOBILE LAMINATO SOTTOBANCO 4 CASSETTI Matricola : 8308 600x700 B 2 STANZA-AREA 732 LABORATORIO
1	MOBILE LAMINATO SOTTOBANCO 1 ANTA Matricola : 8325 600x700 B 2 STANZA-AREA 732 LABORATORIO
1	MOBILE LAMINATO SOTTOBANCO 4 CASSETTI Matricola : 8326 600x700 B 2 STANZA-AREA 732 LABORATORIO
1	SGABELLO GIREVOLE CON SCHIENALE Matricola : 8327 B 2 STANZA-AREA 732 LABORATORIO
1	PENSILE LAMINATO SOPRABANCO 2 ANTE VETRO SCORREVO Matricola : 8332 1800x350 B 2 STANZA-AREA 732 LABORATORIO
1	MOBILE LAMINATO 4 CASSETTI Matricola : 8334 B 2 STANZA-AREA 732 LABORATORIO
1	SGABELLO GIREVOLE CON SCHIENALE Matricola : 8335 B 2 STANZA-AREA 732 LABORATORIO
1	MOBILE LAMINATO 1 ANTA Matricola : 8338 600x700 B 2 STANZA-AREA 732 LABORATORIO
1	LAMPADA Matricola : 8343 B 2 STANZA-AREA 732 LABORATORIO
1	MOBILE LAMINATO SOTTOBANCO 1 ANTA Matricola : 8349 600x700 B 2 STANZA-AREA 732 LABORATORIO
1	MOBILE LAMINATO SOTTOBANCO 1 ANTA

Società : FONDAZIONE EDMUND MACH
Stabilimento : 001 ISTITUTO AGRARIO DI S. MICHELE A/ADIGE
Fabbricato : 002 AZIENDA AGRICOLA
Area : TG. 023 LAB. DIP BIOLOGIA E G. MOLECOLARE

Data stima : 31/12/2011

Q.tà	Descrizione
	Matricola : 8350 600x700 B 2 STANZA-AREA 732 LABORATORIO
1	MOBILE LAMINATO SOTTOBANCO 1 ANTA Matricola : 8351 600x700 B 2 STANZA-AREA 732 LABORATORIO
1	MOBILE LAMINATO SOTTOBANCO 1 ANTA Matricola : 8352 600x700 B 2 STANZA-AREA 732 LABORATORIO
1	CASSETTIERA LAMINATA SOTTOBANCO 4 CASSETTI Matricola : 8353 600x700 B 2 STANZA-AREA 732 LABORATORIO
1	CASSETTIERA LAMINATA SOTTOBANCO 4 CASSETTI Matricola : 8354 600x700 B 2 STANZA-AREA 732 LABORATORIO
1	CASSETTIERA LAMINATA SOTTOBANCO 4 CASSETTI Matricola : 8355 600x700 B 2 STANZA-AREA 732 LABORATORIO
1	CASSETTIERA LAMINATA SOTTOBANCO 4 CASSETTI Matricola : 8356 600x700 B 2 STANZA-AREA 732 LABORATORIO
1	SEDIA IMBOTTITA CON RUOTE Matricola : 8357 B 2 STANZA-AREA 732 LABORATORIO
1	SGABELLO GIREVOLE CON SCHIENALE Matricola : 8358 B 2 STANZA-AREA 732 LABORATORIO
1	CASSETTIERA LAMINATA SOTTOBANCO 4 CASSETTI Matricola : 8360 600x700 B 2 STANZA-AREA 732 LABORATORIO
1	MOBILE LAMINATO SOTTOBANCO 1 ANTA Matricola : 8362 600x700 B 2 STANZA-AREA 732 LABORATORIO
1	SGABELLO GIREVOLE CON SCHIENALE Matricola : 8363 B 2 STANZA-AREA 732 LABORATORIO
1	SGABELLO GIREVOLE CON SCHIENALE Matricola : 8364 B 2 STANZA-AREA 732 LABORATORIO
1	TAVOLO LAMINATO LABORATORIO Matricola : 900513 600x600 B 2 STANZA-AREA 732

Società : FONDAZIONE EDMUND MACH
Stabilimento : 001 ISTITUTO AGRARIO DI S. MICHELE A/ADIGE
Fabbricato : 002 AZIENDA AGRICOLA
Area : TG. 023 LAB. DIP BIOLOGIA E G. MOLECOLARE

Data stima : 31/12/2011

Q.tà	Descrizione
1	TAVOLO LAMINATO LABORATORIO Matricola : 900514 600x600 B 2 STANZA-AREA 732
1	SGABELLO GIREVOLE CON SCHIENALE Matricola : 8371 B 2 STANZA-AREA 732 LABORATORIO
1	SGABELLO GIREVOLE CON SCHIENALE Matricola : 8372 B 2 STANZA-AREA 732 LABORATORIO
1	SEDIA CON RUOTE BRACCIOLI IMBOTTITA Matricola : 8373 B 2 STANZA-AREA 732 LABORATORIO
1	SGABELLO GIREVOLE CON SCHIENALE Matricola : 8374 B 2 STANZA-AREA 732 LABORATORIO
1	SGABELLO GIREVOLE IMBOTTITO CON RUOTE Matricola : 8375 B 2 STANZA-AREA 732 LABORATORIO
1	MOBILE LAMINATO SOTTOBANCO 1 ANTA Matricola : 8378 600x700 B 2 STANZA-AREA 732 LABORATORIO
1	MOBILE LAMINATO SOTTOBANCO 4 CASSETTI Matricola : 8379 600x700 B 2 STANZA-AREA 732 LABORATORIO
1	MOBILE LAMINATO SOTTOBANCO 1 ANTA Matricola : 8383 600x700 B 2 STANZA-AREA 732 LABORATORIO
1	MOBILE LAMINATO SOTTOBANCO 1 ANTA Matricola : 8384 600x700 B 2 STANZA-AREA 732 LABORATORIO
1	MOBILE LAMINATO 2+2 ANTE Matricola : 8386 900x400xh2400 B 2 STANZA-AREA 732 UFFICIO 2
1	MOBILE LAMINATO 2 ANTE 2 CASSETTI Matricola : 8387 900x400xh2400 B 2 STANZA-AREA 732 UFFICIO 2
1	MOBILE LAMINATO 2+2 ANTE Matricola : 8388 900x400xh2400 B 2 STANZA-AREA 732 UFFICIO 2
1	TAVOLO LAMINATO UFFICIO 2 Matricola : 900515 600x600 B 2 STANZA-AREA 732

Società : FONDAZIONE EDMUND MACH
Stabilimento : 001 ISTITUTO AGRARIO DI S. MICHELE A/ADIGE
Fabbricato : 002 AZIENDA AGRICOLA
Area : TG. 023 LAB. DIP BIOLOGIA E G. MOLECOLARE

Data stima : 31/12/2011

Q.tà	Descrizione
1	SCRIVANIA LAMINATA Matricola : 8389 B 2 STANZA-AREA 732 UFFICIO 2
1	SCRIVANIA LAMINATA CON ALLUNGO Matricola : 8390 B 2 STANZA-AREA 732 UFFICIO 2
1	SCRIVANIA LAMINATA CON ALLUNGO Matricola : 8391 B 2 STANZA-AREA 732 UFFICIO 2
1	SEDIA CON RUOTE BRACCIOLI IMBOTTITA Matricola : 8392 B 2 STANZA-AREA 732 UFFICIO 2
1	SEDIA CON RUOTE BRACCIOLI IMBOTTITA Matricola : 8393 B 2 STANZA-AREA 732 UFFICIO 2
1	SEDIA CON RUOTE BRACCIOLI IMBOTTITA Matricola : 8394 B 2 STANZA-AREA 732 UFFICIO 2
1	SEDIA CON RUOTE BRACCIOLI IMBOTTITA Matricola : 8395 B 2 STANZA-AREA 732 UFFICIO 2
1	SEDIA IMBOTTITA Matricola : 8396 B 2 STANZA-AREA 732 UFFICIO 2
1	CASSETTIERA METALLICA 3 CASSETTI Matricola : 8397 B 2 STANZA-AREA 732 UFFICIO 2
1	CASSETTIERA METALLICA 3 CASSETTI Matricola : 8398 B 2 STANZA-AREA 732 UFFICIO 2
1	MOBILE LAMINATO 6+6 ANTE Matricola : 9224 2700x450xh2400 B 2 STANZA-AREA 732 UFF PERAZZOLI
1	CASSETTIERA METALLICA 3 CASSETTI Matricola : 9226 B 2 STANZA-AREA 732 UFF PERAZZOLI
1	TAVOLO LAMINATO UFF PERAZZOLI Matricola : 900516 600x600 B 2 STANZA-AREA 732
1	SCRIVANIA LAMINATA ERGONOMICA Matricola : 9228 B 2 STANZA-AREA 732 UFF PERAZZOLI
1	SCRIVANIA LAMINATA CON ALLUNGO ERGONOMICA Matricola : 9230 B 2 STANZA-AREA 732 UFF PERAZZOLI
1	CASSETTIERA METALLICA 3 CASSETTI Matricola : 9231 B 2 STANZA-AREA 732 UFF PERAZZOLI
1	SEDIA CON RUOTE BRACCIOLI IMBOTTITA

Società : FONDAZIONE EDMUND MACH
Stabilimento : 001 ISTITUTO AGRARIO DI S. MICHELE A/ADIGE
Fabbricato : 002 AZIENDA AGRICOLA
Area : TG. 023 LAB. DIP BIOLOGIA E G. MOLECOLARE

Data stima : 31/12/2011

Q.tà	Descrizione
	Matricola : 9234 B 2 STANZA-AREA 732 UFF PERAZZOLI
1	SEDIA CON RUOTE BRACCIOLI IMBOTTITA Matricola : 9235 B 2 STANZA-AREA 732 UFF PERAZZOLI
1	SEDIA CON RUOTE BRACCIOLI IMBOTTITA Matricola : 9236 B 2 STANZA-AREA 732 UFF PERAZZOLI
1	SCRIVANIA LAMIANTA ERGONOMICA Matricola : 9238 B 2 STANZA-AREA 732 UFF DIMEZZO
1	SCRIVANIA LAMIANTA ERGONOMICA Matricola : 9239 B 2 STANZA-AREA 732 UFF DIMEZZO
1	CASSETTIERA METALLICA 3 CASSETTI Matricola : 9240 B 2 STANZA-AREA 732 UFF DIMEZZO
1	CASSETTIERA METALLICA 3 CASSETTI Matricola : 9241 B 2 STANZA-AREA 732 UFF DIMEZZO
1	SEDIA CON RUOTE BRACCIOLI IMBOTTITA Matricola : 9242 B 2 STANZA-AREA 732 UFF DIMEZZO
1	SEDIA CON RUOTE BRACCIOLI IMBOTTITA Matricola : 9243 B 2 STANZA-AREA 732 UFF DIMEZZO
1	SEDIA CON RUOTE BRACCIOLI IMBOTTITA Matricola : 9244 B 2 STANZA-AREA 732 UFF DIMEZZO
1	SEDIA CON RUOTE BRACCIOLI IMBOTTITA Matricola : 9245 B 2 STANZA-AREA 732 UFF DIMEZZO
1	MOBILE LAMINATO 4 +4 ANTE Matricola : 9252 1800x450xh2400 B 2 STANZA-AREA 732 UFF GAZZANI
1	SCRIVANIA LAMINATA ERGONOMICA Matricola : 9253 B 2 STANZA-AREA 732 UFF GAZZANI
1	SCRIVANIA LAMINATA CON ALLUNGO Matricola : 9254 B 2 STANZA-AREA 732 UFF GAZZANI
1	CASSETTIERA METALLICA 3 CASSETTI Matricola : 9255 B 2 STANZA-AREA 732 UFF GAZZANI
1	SEDIA CON RUOTE BRACCIOLI IMBOTTITA Matricola : 9256 B 2 STANZA-AREA 732 UFF GAZZANI
1	SEDIA CON RUOTE BRACCIOLI IMBOTTITA Matricola : 9257 B 2 STANZA-AREA 732 UFF GAZZANI

Società : FONDAZIONE EDMUND MACH
Stabilimento : 001 ISTITUTO AGRARIO DI S. MICHELE A/ADIGE
Fabbricato : 002 AZIENDA AGRICOLA
Area : TG. 023 LAB. DIP BIOLOGIA E G. MOLECOLARE

Data stima : 31/12/2011

Q.tà	Descrizione
1	GRUPPO DI CONTINUITÀ Costruttore : SMART Modello : 1000 Matricola : 8208 B 2 STANZA-AREA 732 UFF DIMEZZO
1	GRUPPO DI CONTINUITÀ Costruttore : SMART Modello : 1000 Matricola : 8209 B 2 STANZA-AREA 732 UFF DIMEZZO
1	FOTOCAMERA DIGITALE Costruttore : CANON Modello : EOS 10D Matricola : 8272 B 2 STANZA-AREA 732 UFFICIO 3
1	MONITOR LCD Costruttore : BELINEA Matricola : 8045 B 2 STANZA-AREA 732 BGM 1
1	PC Costruttore : HP Matricola : 8123 B 2 STANZA-AREA 732 BGM 2
1	MONITOR LCD Costruttore : ACER Modello : AL 512 Matricola : 8124 B 2 STANZA-AREA 732 BGM 2
1	PC Costruttore : COMPAQ Modello : EVO Matricola : 8126 B 2 STANZA-AREA 732 BGM 2
1	MONITOR Costruttore : BELINEA Matricola : 8127 B 2 STANZA-AREA 732 BGM 2
1	PC Costruttore : HP Matricola : 8133 B 2 STANZA-AREA 732 BGM 2
1	MONITOR Costruttore : BELINEA Matricola : 8134 B 2 STANZA-AREA 732 BGM 2
1	SERVER Costruttore : HP Modello : PROLIANT ML 370 Matricola : 8210 B 2 STANZA-AREA 732 UFF DIMEZZO
1	SERVER Costruttore : HP

Società : **FONDAZIONE EDMUND MACH**
 Stabilimento : **001 ISTITUTO AGRARIO DI S. MICHELE A/ADIGE**
 Fabbricato : **002 AZIENDA AGRICOLA**
 Area : **TG. 023 LAB. DIP BIOLOGIA E G. MOLECOLARE**

Data stima : **31/12/2011**

Q.tà	Descrizione
	Modello : PROLIANT ML 350 Matricola : 8212 B 2 STANZA-AREA 732 UFF DIMEZZO
1	PC SERVER Matricola : 8213 B 2 STANZA-AREA 732 UFF DIMEZZO
1	PC ASSEMBLATO Matricola : 900113 non in uso C 1 STANZA-AREA 732 UFF DIMEZZO
1	DOCKING STATION Costruttore : FUJITSU SIEMENS Matricola : 8228 B 2 STANZA-AREA 732 UFFICIO 1
1	PC Costruttore : COMPAQ Modello : EVO Matricola : 8231 B 2 STANZA-AREA 732 UFFICIO 1
1	PC Costruttore : COMPAQ Modello : EVO Matricola : 8232 B 2 STANZA-AREA 732 UFFICIO 1
1	PC Costruttore : OLIDATA Matricola : 8235 B 2 STANZA-AREA 732 UFFICIO 3
1	STAMPANTE Costruttore : HP Modello : LASERJET 2300DN Matricola : 8238 B 2 STANZA-AREA 732 UFFICIO 3
1	STAMPANTE Costruttore : HP Modello : LASERJET 2300 DTN Matricola : 8250 B 2 STANZA-AREA 732 UFFICIO 3
1	PC ASSEMBLATO Matricola : 8251 B 2 STANZA-AREA 732 UFFICIO 3
1	MONITOR LCD Costruttore : ATLANTIS Modello : S 174 Matricola : 8252 B 2 STANZA-AREA 732 UFFICIO 3
1	PC Costruttore : ACER Modello : VERITRON 7700 GX Matricola : 8253 B 2 STANZA-AREA 732 UFFICIO 3
1	MONITOR LCD

Società : FONDAZIONE EDMUND MACH
Stabilimento : 001 ISTITUTO AGRARIO DI S. MICHELE A/ADIGE
Fabbricato : 002 AZIENDA AGRICOLA
Area : TG. 023 LAB. DIP BIOLOGIA E G. MOLECOLARE

Data stima : 31/12/2011

Q.tà	Descrizione
	Costruttore : BELINEA Matricola : 8254 B 2 STANZA-AREA 732 UFFICIO 3
1	PC Costruttore : OLIDATA Matricola : 8255 B 2 STANZA-AREA 732 UFFICIO 3
1	PC Costruttore : COMPAQ Modello : EVO Matricola : 8256 B 2 STANZA-AREA 732 UFFICIO 3
1	PC Costruttore : OLIDATA Matricola : 8262 B 2 STANZA-AREA 732 UFFICIO 3
1	MONITOR LCD Costruttore : BELINEA Matricola : 8264 B 2 STANZA-AREA 732 UFFICIO 3
1	STAMPANTE Costruttore : HP Modello : DESKJET 640C Matricola : 8265 B 2 STANZA-AREA 732 UFFICIO 3
1	PC Costruttore : HP Modello : WORKSTATION Matricola : 8267 B 2 STANZA-AREA 732 UFFICIO 3
1	PC Costruttore : ACER Modello : VERITRON 7700 GX Matricola : 8276 B 2 STANZA-AREA 732 LABORATORIO
1	MONITOR LCD Costruttore : BELINEA Matricola : 8277 B 2 STANZA-AREA 732 LABORATORIO
1	STAMPANTE Costruttore : HP Modello : PSC 1510 Matricola : 8279 B 2 STANZA-AREA 732 LABORATORIO
1	PC ASSEMBLATO Matricola : 8290 B 2 STANZA-AREA 732 LABORATORIO
1	PC ASSEMBLATO Matricola : 8293 B 2 STANZA-AREA 732 LABORATORIO
1	PC ASSEMBLATO Matricola : 8294

Società : FONDAZIONE EDMUND MACH
Stabilimento : 001 ISTITUTO AGRARIO DI S. MICHELE A/ADIGE
Fabbricato : 002 AZIENDA AGRICOLA
Area : TG. 023 LAB. DIP BIOLOGIA E G. MOLECOLARE

Data stima : 31/12/2011

Q.tà	Descrizione
	per back up B 2 STANZA-AREA 732 LABORATORIO
1	PC Costruttore : COMPAQ Modello : EVO Matricola : 9221 B 2 STANZA-AREA 732 UFFICIO 2
1	STAMPANTE Costruttore : HP Modello : LASERJET 2100 Matricola : 9225 B 2 STANZA-AREA 732 UFF PERAZZOLI
1	PC Costruttore : ACER Modello : VERITRON 7700 GX Matricola : 9227 B 2 STANZA-AREA 732 UFF PERAZZOLI
1	MONITOR LCD Costruttore : BELINEA Matricola : 9229 B 2 STANZA-AREA 732 UFF PERAZZOLI
1	PC Costruttore : ACER Modello : VERITRON 7700 GX Matricola : 9232 B 2 STANZA-AREA 732 UFF PERAZZOLI
1	MONITOR LCD Costruttore : BELINEA Matricola : 9233 B 2 STANZA-AREA 732 UFF PERAZZOLI
1	PC Costruttore : HP Matricola : 9246 B 2 STANZA-AREA 732 UFF DIMEZZO
1	PC Costruttore : OLIDATA Matricola : 9247 B 2 STANZA-AREA 732 UFF DIMEZZO
1	MONITOR LCD Costruttore : BELINEA Matricola : 9248 B 2 STANZA-AREA 732 UFF DIMEZZO
1	MONITOR LCD Costruttore : HP Modello : 1740 Matricola : 9249 B 2 STANZA-AREA 732 UFF DIMEZZO
1	PC Costruttore : FUJITUS SIEMENS Modello : STY 4S Matricola : 9250 B 2 STANZA-AREA 732 UFF GAZZANI

Società : FONDAZIONE EDMUND MACH
Stabilimento : 001 ISTITUTO AGRARIO DI S. MICHELE A/ADIGE
Fabbricato : 002 AZIENDA AGRICOLA
Area : TG. 023 LAB. DIP BIOLOGIA E G. MOLECOLARE

Data stima : 31/12/2011

Q.tà	Descrizione
1	PC Costruttore : ACER Modello : VERITRON 7700 GX Matricola : 9258 B 2 STANZA-AREA 732 UFF GAZZANI
1	PC Costruttore : ACER Modello : VERITRON 7700 GX Matricola : 9259 B 2 STANZA-AREA 732 UFF GAZZANI
1	PIATTAFORMA INFORMATICA PER RETE CRI Matricola :
1	SERVER Costruttore : DELL Modello : EqualLogic PS400xv SASA15k Matricola :
1	NOTEBOOK Costruttore : ACER Modello : TRAVELMATE 4020 Matricola : 7978 B 2 STANZA-AREA 732 CSBT
1	NOTEBOOK Costruttore : ASUS Matricola : 8226 B 2 STANZA-AREA 732 UFFICIO 1
1	NOTEBOOK Costruttore : FUJITSU SIEMENS Modello : LIFEBOOK Matricola : 8229 B 2 STANZA-AREA 732 UFFICIO 1
1	NOTEBOOK Costruttore : FUJITSU SIEMENS Modello : STYLISTIC ST 50N Matricola : 8318 B 2 STANZA-AREA 732 UFFICIO 1
1	NOTEBOOK Costruttore : TOSHIBA Modello : TECTRA A6 Matricola : 8319 B 2 STANZA-AREA 732 UFFICIO 1
1	NOTEBOOK Costruttore : DELL Modello : LATITUDE D600 Matricola : 8368 B 2 STANZA-AREA 732 LABORATORIO
1	NOTEBOOK Costruttore : ACER Modello : 521 TE Matricola : 8399 B 2 STANZA-AREA 732 UFFICIO 2
1	NOTEBOOK Costruttore : HP

Società : **FONDAZIONE EDMUND MACH**
Stabilimento : **001 ISTITUTO AGRARIO DI S. MICHELE A/ADIGE**
Fabbricato : **002 AZIENDA AGRICOLA**
Area : **TG. 023 LAB. DIP BIOLOGIA E G. MOLECOLARE**

Data stima : **31/12/2011**

Q.tà	Descrizione
	Modello : NC 6120 Matricola : 8400 B 2 STANZA-AREA 732 UFFICIO 2
1	NOTEBOOK Costruttore : TOSHIBA Modello : TECRA Matricola : 9223 B 2 STANZA-AREA 732 UFFICIO 2
1	DOCKING STATION Costruttore : FUJITUS SIEMENS Matricola : 9251 B 2 STANZA-AREA 732 UFF GAZZANI
Totale AREA	
3.592.280,40 V.N.	

Società : FONDAZIONE EDMUND MACH
Stabilimento : 001 ISTITUTO AGRARIO DI S. MICHELE A/ADIGE
Fabbricato : 002 AZIENDA AGRICOLA
Area : TG. 025 OFFICINA E AUTORIMESSA

Data stima : 31/12/2011

Q.tà	Descrizione
1	SERBATOIO GASOLIO CON VASCA CONTENIMENTO Costruttore : EMILIANA SERBATOI Modello : TF 3 Matricola : 5146 LT. 300 B 2 STANZA-AREA OFFICINA ESTERNO
1	SERBATOIO GASOLIO CON VASCA CONTENIMENTO Costruttore : EMILIANA SERBATOI Matricola : 5198 lt. 260 B 2 STANZA-AREA OFFICINA SOPPALCO
1	FORCA USO MULETTO FISSO CON BLOCCO IDRAULICO Matricola : 5189 B 2 STANZA-AREA GENERALE
1	FORCA USO MULETTO FISSO CON BLOCCO IDRAULICO Matricola : 5190 B 2 STANZA-AREA GENERALE
1	STANGA PER SOLLEVATORE ATTREZZI Matricola : 5196 B 2 STANZA-AREA GENERALE
1	STANGA PER SOLLEVATORE ATTREZZI Matricola : 5197 B 2 STANZA-AREA GENERALE
1	MULETTO IDRAULICO Costruttore : FORESTAL Matricola : 5172 B 2 STANZA-AREA GENERALE
1	LAMA SGOMBRANEVE GIREVOLE Costruttore : DAOGLIO Matricola : 900694 2000 B 2 STANZA-AREA GENERALE
1	FORCA USO MULETTO FISSO CON BLOCCO IDRAULICO ATTA Matricola : 5188 B 2 STANZA-AREA GENERALE
1	MULETTO IDRAULICO Costruttore : FALCONERO Modello : BP 15-320 Matricola : 5173 B 2 STANZA-AREA GENERALE
1	CARRELLO ELEVATORE Costruttore : OM Modello : D 25 Matricola : 5162 B 2 STANZA-AREA GENERALE
1	ATOMIZZATORE TRAINATO CON 6 SERBATOI Costruttore : WEIBL Matricola : 5158 B 2 STANZA-AREA GENERALE
1	CIMATRICE A LAME PER PERGOLA Matricola : 5194 B 2 STANZA-AREA GENERALE

Società : FONDAZIONE EDMUND MACH
Stabilimento : 001 ISTITUTO AGRARIO DI S. MICHELE A/ADIGE
Fabbricato : 002 AZIENDA AGRICOLA
Area : TG. 025 OFFICINA E AUTORIMESSA

Data stima : 31/12/2011

Q.tà	Descrizione
1	CIMATRICE Costruttore : BINGER Modello : da AU a AL Matricola : 5195 B 2 STANZA-AREA GENERALE
1	SOLFORATRICE CON TURBINA PORTATA Costruttore : MEC Modello : 50 LF Matricola : 5177 B 2 STANZA-AREA GENERALE
1	BOTTE DA DISERBO PORTATA HL 5 Costruttore : HERMES Matricola : 5171 B 2 STANZA-AREA GENERALE
1	ATOMIZZATORE PORTATO 225 LT. Costruttore : HOLDER Modello : AS 210 Matricola : 5174 B 2 STANZA-AREA GENERALE
1	ATOMIZZATORE PORTATO 325 LT. Costruttore : HOLDER Modello : AS 310 QU 21 Matricola : 5169 B 2 STANZA-AREA GENERALE
1	ATOMIZZATORE TRAINATO LT. 1000 Costruttore : TIFONE Modello : STORM Matricola : 5159 B 2 STANZA-AREA GENERALE
1	ATOMIZZATORE PORTATO 300 LT. Costruttore : AGRO Modello : SPRAY Matricola : 5163 B 2 STANZA-AREA GENERALE
1	ATOMIZZATORE PORTATO 300 LT. Costruttore : CAMPESE Modello : TM Matricola : 5170 B 2 STANZA-AREA GENERALE
1	ATOMIZZATORE TRAINATO CON TORRETTA BASSA DIGITALE Costruttore : HOLDER Matricola : 5160 B 2 STANZA-AREA GENERALE
1	DISERBATRICE CON BARRA ANTERIORE Costruttore : BINGER Matricola : 5187 B 2 STANZA-AREA GENERALE
1	ATOMIZZATORE 300 LT. Costruttore : DRAGONE Modello : ATHOS Matricola : 5168 B 2 STANZA-AREA GENERALE

Società : FONDAZIONE EDMUND MACH
Stabilimento : 001 ISTITUTO AGRARIO DI S. MICHELE A/ADIGE
Fabbricato : 002 AZIENDA AGRICOLA
Area : TG. 025 OFFICINA E AUTORIMESSA

Data stima : 31/12/2011

Q.tà	Descrizione
1	ATOMIZZATORE 300 LT. Costruttore : DRAGONE Modello : ATHOS Matricola : 5167 B 2 STANZA-AREA GENERALE
1	ATOMIZZATORE 4 SERBATI TORRETTA ALTA Costruttore : WEIBL Matricola : 5161 B 2 STANZA-AREA GENERALE
1	TORNIO MONOMANDRINO Costruttore : OFF. MECC. MERLI Modello : CLOVIS 200 Matricola : 5102 B 2 STANZA-AREA OFFICINA
1	TRIVELLA MOTORIZZATA Costruttore : ETHO Modello : MLT 51 Matricola : 5107 B 2 STANZA-AREA OFFICINA
1	TRONCATRICE MANUALE Matricola : 5108 B 2 STANZA-AREA OFFICINA
1	SOLLEVAORE CARRELLATO MANUALE Matricola : 5110 B 2 STANZA-AREA OFFICINA
1	ASPIRAPOLVERE CARRELLATO Costruttore : IBI Modello : 12 Matricola : 5111 B 2 STANZA-AREA OFFICINA
1	FERMATUBI A TRIPPEDE METALLICO Matricola : 5112 B 2 STANZA-AREA OFFICINA
1	INGRASSATORE AD ARIA Costruttore : CECCATO Matricola : 5113 B 2 STANZA-AREA OFFICINA
1	PARANCO SOLLEVATORE CON PONTE CARRELLATO Matricola : 5114 kg. 1000 B 2 STANZA-AREA OFFICINA
1	TRANSPALLET MANUALE Matricola : 5116 B 2 STANZA-AREA OFFICINA
1	PRESSA OLEODINAMICA Costruttore : FAV Modello : 2030 Matricola : 5119 30 tonnellate B 2 STANZA-AREA OFFICINA
1	LEGATRICE MANUALE Costruttore : PELLENC

Società : FONDAZIONE EDMUND MACH
Stabilimento : 001 ISTITUTO AGRARIO DI S. MICHELE A/ADIGE
Fabbricato : 002 AZIENDA AGRICOLA
Area : TG. 025 OFFICINA E AUTORIMESSA

Data stima : 31/12/2011

Q.tà	Descrizione
	Modello : AP 25 Matricola : 900856 C 2 STANZA-AREA OFFICINA
1	LEGATRICE MANUALE Costruttore : PELLENC Modello : AP 25 Matricola : 900857 C 2 STANZA-AREA OFFICINA
1	LEGATRICE MANUALE Costruttore : PELLENC Modello : AP 25 Matricola : 900858 C 2 STANZA-AREA OFFICINA
1	LEGATRICE MANUALE Costruttore : PELLENC Modello : AP 25 Matricola : 900859 C 2 STANZA-AREA OFFICINA
1	FORBICE POTATRICE Costruttore : FELCO Matricola : 900860 C 2 STANZA-AREA OFFICINA
1	FORBICE POTATRICE Costruttore : FELCO Matricola : 900861 C 2 STANZA-AREA OFFICINA
1	IRRORATORE A SPALLA MANUALE Matricola : 900862 B 2 STANZA-AREA OFFICINA
1	IRRORATORE A SPALLA MANUALE Matricola : 900863 B 2 STANZA-AREA OFFICINA
1	IRRORATORE A SPALLA MANUALE Matricola : 900864 B 2 STANZA-AREA OFFICINA
1	IRRORATORE A SPALLA MANUALE Matricola : 900865 B 2 STANZA-AREA OFFICINA
1	IRRORATORE A SPALLA MANUALE Matricola : 900866 C 2 STANZA-AREA OFFICINA
1	TRAPANO A COLONNA Costruttore : LTF Modello : SB 32 Matricola : 5120 B 2 STANZA-AREA OFFICINA
1	TRONCATRICE A NASTRO Costruttore : MACC Modello : S 270 M Matricola : 5122 B 2 STANZA-AREA OFFICINA
1	DOPPIAMOLA

Società : FONDAZIONE EDMUND MACH
Stabilimento : 001 ISTITUTO AGRARIO DI S. MICHELE A/ADIGE
Fabbricato : 002 AZIENDA AGRICOLA
Area : TG. 025 OFFICINA E AUTORIMESSA

Data stima : 31/12/2011

Q.tà	Descrizione
	Costruttore : FELISATTI Matricola : 5123 B 2 STANZA-AREA OFFICINA
1	DOPPIAMOLA Costruttore : STAYER Modello : STY 8 Matricola : 5124 B 2 STANZA-AREA OFFICINA
1	COMPRESSORE CARRELLATO LT. 500 Matricola : 900109 C 1 STANZA-AREA OFFICINA
1	SALDATRICE AD ELETTRODO Matricola : 5125 B 2 STANZA-AREA OFFICINA
1	BANCO DA LAVORO 2 MORSE Matricola : 5126 B 2 STANZA-AREA OFFICINA
1	GRUPPO DI ASPIRAZIONE PER SALDATURA Costruttore : PILCAR Matricola : 5127 B 2 STANZA-AREA OFFICINA
1	SMERIGLIATRICE MANUALE Costruttore : BOSCH Modello : 2000 Matricola : 5128 B 2 STANZA-AREA OFFICINA
1	CARICABATTERIE Costruttore : TELWIN Modello : ENERGY 400 Matricola : 5129 B 2 STANZA-AREA OFFICINA
1	GRUPPO MONTAGGIO PNEUMATICI Costruttore : CORGHI Matricola : 5132 B 2 STANZA-AREA OFFICINA
1	VASCA METALLICA CONTENIMENTO OLII Matricola : 5133 800x1200 B 2 STANZA-AREA OFFICINA
1	IDROPULITRICE Costruttore : ALCE Modello : MISTRAL Matricola : 5134 B 2 STANZA-AREA OFFICINA
1	CARRELLO PORTAUTENSILI Costruttore : BETA Matricola : 5137 B 2 STANZA-AREA OFFICINA
1	TRANSPALLET MANUALE Costruttore : CARRELLIFICIO MODENESE Matricola : 5138 B 2 STANZA-AREA OFFICINA

Società : FONDAZIONE EDMUND MACH
Stabilimento : 001 ISTITUTO AGRARIO DI S. MICHELE A/ADIGE
Fabbricato : 002 AZIENDA AGRICOLA
Area : TG. 025 OFFICINA E AUTORIMESSA

Data stima : 31/12/2011

Q.tà	Descrizione
1	BARRA FALCIANTE Costruttore : FAIMA Modello : CN 130 Matricola : 5139 B 2 STANZA-AREA OFFICINA
50	SCAFFALATURA METALLICA 4 RIPIANI A MODULI Matricola : 900867 500x1000 B 2 STANZA-AREA OFFICINA
3	SCAFFALATURA METALLICA CON CESTINI Matricola : 900868 B 2 STANZA-AREA OFFICINA
12	SCAFFALATURA METALLICA Matricola : 900870 600x1200 B 2 STANZA-AREA OFFICINA
1	DECESPUGLIATORE A SPALLE Matricola : 5141 B 2 STANZA-AREA OFFICINA
1	DECESPUGLIATORE A SPALLE Matricola : 5142 B 2 STANZA-AREA OFFICINA
1	BILANCIA A BILICO Costruttore : BIZERBA Matricola : 5143 kg. 50 B 2 STANZA-AREA OFFICINA
1	BILANCIA A BILICO MECCANICA Matricola : 5144 kg. 50 C 1 STANZA-AREA OFFICINA
1	BANCO DA LAVORO 2 MORSE Matricola : 5145 1000x2000 B 2 STANZA-AREA OFFICINA ESTERNO
1	SCONOSCIUTO Matricola : 5150 B 2 STANZA-AREA OFFICINA ESTERNO
1	AVVOLGITORE PORTATO Matricola : 5153 B 2 STANZA-AREA OFFICINA ESTERNO
1	VASCA PORTATA CON SISTEMA DI CHIUSURA IDRAULICO Costruttore : REN MARK Matricola : 5154 B 2 STANZA-AREA OFFICINA ESTERNO
1	TRINCIASTOCCHI Costruttore : FREIRICHARD Modello : V 15 Matricola : 5155 B 2 STANZA-AREA OFFICINA ESTERNO
1	IDROPULTRICE

Società : FONDAZIONE EDMUND MACH
Stabilimento : 001 ISTITUTO AGRARIO DI S. MICHELE A/ADIGE
Fabbricato : 002 AZIENDA AGRICOLA
Area : TG. 025 OFFICINA E AUTORIMESSA

Data stima : 31/12/2011

Q.tà	Descrizione
	Costruttore : ALCE Matricola : 5156 B 2 STANZA-AREA OFFICINA ESTERNO
1	COMPRESSORE PORTATO Modello : C 1000 Matricola : 5178 B 2 STANZA-AREA OFFICINA SOPPALCO
1	BARRA IRRORATRICE PORTATA PER DISERBO LOCALIZZATO Costruttore : MULLER HERSIKA Modello : OPV Matricola : 5179 B 2 STANZA-AREA OFFICINA SOPPALCO
1	SPOLLONATRICE Costruttore : RST Modello : 6060 Matricola : 5180 B 2 STANZA-AREA OFFICINA SOPPALCO
1	SPANDICONCIME Costruttore : VICON Matricola : 5261 B 2 STANZA-AREA OFFICINA SOPPALCO
1	GIRORAMO Matricola : 5182 B 2 STANZA-AREA OFFICINA SOPPALCO
1	SISTEMA ESTRAZIONE PIANTE/PALI DAL TERRENO Costruttore : AGROMECC Matricola : 5183 B 2 STANZA-AREA OFFICINA SOPPALCO
1	PREPOTATRICE Costruttore : CLEMENS/FORESTAL Matricola : 5185 B 2 STANZA-AREA OFFICINA SOPPALCO
1	SPOLLONATRICE Costruttore : ROLL Matricola : 5186 B 2 STANZA-AREA OFFICINA SOPPALCO
1	LAMA SPALANEVE Costruttore : MORSELLI E RACCAFERRI Modello : YL4 Matricola : 5192 3000 B 2 STANZA-AREA OFFICINA SOPPALCO
1	ATOMIZZATORE CARRELLATO TRAINATO Costruttore : LOCHMANN Modello : PLNTATEC Matricola : 5199 B 2 STANZA-AREA OFFICINA ESTERNO
1	ARATRO MONOVOMERE VOLTAORECCHIO Matricola : 5871 B 2 STANZA-AREA ESTERNO
1	SEDIA IMBOTTITA Matricola : 900852

Società : FONDAZIONE EDMUND MACH
Stabilimento : 001 ISTITUTO AGRARIO DI S. MICHELE A/ADIGE
Fabbricato : 002 AZIENDA AGRICOLA
Area : TG. 025 OFFICINA E AUTORIMESSA

Data stima : 31/12/2011

Q.tà	Descrizione
	C 1 STANZA-AREA OFFICINA
1	SEDIA IMBOTTITA Matricola : 900853 C 1 STANZA-AREA OFFICINA
1	SEDIA LEGNO Matricola : 900854 C 1 STANZA-AREA OFFICINA
1	SGABELLO GIREVOLE LEGNO Matricola : 900855 C 1 STANZA-AREA OFFICINA
1	SCRIVANIA METALLO LAMINATA 3 CASSETTI Matricola : 5121 C 1 STANZA-AREA OFFICINA
1	CARRO RACCOLTA Costruttore : KNEKT Modello : OKO 2000 Matricola :
1	ATOMIZZATORE Costruttore : WAIBL Modello : TA Matricola :
1	TRATTORE AGRICOLO Costruttore : CARRARO Modello : TRX 8400 - BE 900 C Matricola :
1	TRATTORE Costruttore : CARRARO Modello : ERGIT 9400 SRX Matricola :
1	LAMA SGOMBRA NEVE Matricola :
Totale AREA	
363.700,00 V.N.	

Società : FONDAZIONE EDMUND MACH
Stabilimento : 001 ISTITUTO AGRARIO DI S. MICHELE A/ADIGE
Fabbricato : 002 AZIENDA AGRICOLA
Area : TG. 027 FACOLTA DI VITICOLTURA ED ENOLOGIA

Data stima : 31/12/2011

Q.tà	Descrizione
1	BANCO LABORATORIO PIANO ACCIAIO INOX Matricola : 9308 1800x700 A 3 STANZA-AREA CUCINA LAB
1	CARRELLO RUOTATO CON VASCA IN ACCIAIO INOX Matricola : 9310 1000x700 B 3 STANZA-AREA CUCINA LAB
1	BANCO LABORATORIO PIANO ACCIAIO INOX CON LAVELLO Matricola : 9311 1800x700 A 3 STANZA-AREA CUCINA LAB
1	BANCO LABORATORIO Matricola : 9333 900x700 A 3 STANZA-AREA CUCINA LAB
1	BANCO LABORARTORIO Matricola : 9335 1800x700 A 3 STANZA-AREA CUCINA LAB
1	BANCO LABORARTORIO Matricola : 9336 1800x700 A 3 STANZA-AREA CUCINA LAB
1	BANCO LABORATORIO CON LAVELLO 2 VASCHE Matricola : 9340 1800x700 A 3 STANZA-AREA CUCINA LAB
1	BANCO LABORATORIO Matricola : 9342 1800x700 A 3 STANZA-AREA CUCINA LAB
1	BANCO LABORATORIO Matricola : 9343 1800x700 A 3 STANZA-AREA CUCINA LAB
1	BANCO LABORATORIO Matricola : 9344 900x700 A 3 STANZA-AREA CUCINA LAB
1	BANCO LABORATORIO Matricola : 9351 1800x700 A 3 STANZA-AREA 3018
1	BANCO LABORATORIO Matricola : 9352 1800x700 A 3 STANZA-AREA 3018
1	BANCO LABORATORIO CON LAVELLO 2 VASCHE Matricola : 9353 1200x700 A 3 STANZA-AREA 3018

Società : FONDAZIONE EDMUND MACH
Stabilimento : 001 ISTITUTO AGRARIO DI S. MICHELE A/ADIGE
Fabbricato : 002 AZIENDA AGRICOLA
Area : TG. 027 FACOLTA DI VITICOLTURA ED ENOLOGIA

Data stima : 31/12/2011

Q.tà	Descrizione
1	BANCO LABORATORIO Matricola : 9358 2200x700 A 3 STANZA-AREA 3018
1	BANCO LABORATORIO Matricola : 9359 1800x700 A 3 STANZA-AREA 3018
1	BANCO LABORATORIO Matricola : 9364 1800x700 A 3 STANZA-AREA 3018
1	BANCO LABORATORIO Matricola : 9367 1800x700 A 3 STANZA-AREA 3018
1	BANCO LABORATORIO Matricola : 9369 1500x700 A 3 STANZA-AREA 3018
1	BANCO LABORATORIO Matricola : 9370 1800x700 A 3 STANZA-AREA 3018
1	BANCO LABORATORIO Matricola : 9375 1800x700 A 3 STANZA-AREA 3018
1	BANCO LABORATORIO Matricola : 9376 1800x700 A 3 STANZA-AREA 3018
1	BANCO LABORATORIO Matricola : 9377 800x700 A 3 STANZA-AREA 3018
1	BANCO LABORATORIO Matricola : 9378 800x700 A 3 STANZA-AREA 3018
1	ARMADIO SICUREZZA ASPIRATO Costruttore : CHEMISAFE Matricola : 9415 450x450x1900 A 3 STANZA-AREA 3017
1	ARMADIO SICUREZZA ASPIRATO Costruttore : CHEMISAFE Matricola : 9416 450x450x1900 A 3 STANZA-AREA 3017
1	ARMADIO SICUREZZA Costruttore : LABOR SECURITY SYSTEM

Società : FONDAZIONE EDMUND MACH
Stabilimento : 001 ISTITUTO AGRARIO DI S. MICHELE A/ADIGE
Fabbricato : 002 AZIENDA AGRICOLA
Area : TG. 027 FACOLTA DI VITICOLTURA ED ENOLOGIA

Data stima : 31/12/2011

Q.tà	Descrizione
	Matricola : 9417 1000x450x1800 A 3 STANZA-AREA 3017
1	ARMADIO SICUREZZA Costruttore : LABOR SECURITY SYSTEM Matricola : 9418 1000x450x1800 A 3 STANZA-AREA 3017
1	ARMADIO SICUREZZA ASPIRATO 8 MODULI MODELLO FARMA Matricola : 9419 2000x450xh2500 A 3 STANZA-AREA 3017
1	ARMADIO SICUREZZA A TAPPARELLA ACIDI_BASI Matricola : 9420 A 3 STANZA-AREA 3017
1	BANCO LABORATORIO PIANO METALLO Matricola : 9421 1200x700 A 3 STANZA-AREA 3016
1	BANCO LABORATORIO Matricola : 9423 1100x700 A 3 STANZA-AREA 3016
1	BANCO LABORATORIO Matricola : 9426 1200x700 A 3 STANZA-AREA 3016
1	LAVELLO LABORATORIO Matricola : 9428 500x700 B 3 STANZA-AREA 3016
1	BANCO LABORATORIO Matricola : 9431 1800x700 A 3 STANZA-AREA 3016
1	BANCO LABORATORIO Matricola : 9432 1800x700 A 3 STANZA-AREA 3016
1	BANCO LABORATORIO CON LAVELLO 2 VASCHE Matricola : 9486 1800x700 A 3 STANZA-AREA 3015
1	BANCO LABORATORIO Matricola : 9489 1800x700 A 3 STANZA-AREA 3015
1	BANCO LABORATORIO Matricola : 9490 1800x700 A 3 STANZA-AREA 3015
1	BANCO LABORATORIO

Società : FONDAZIONE EDMUND MACH
Stabilimento : 001 ISTITUTO AGRARIO DI S. MICHELE A/ADIGE
Fabbricato : 002 AZIENDA AGRICOLA
Area : TG. 027 FACOLTA DI VITICOLTURA ED ENOLOGIA

Data stima : 31/12/2011

Q.tà	Descrizione
	Matricola : 9495 1200x700 A 3 STANZA-AREA 3015
1	BANCO LABORATORIO Matricola : 9496 1200x700 A 3 STANZA-AREA 3015
1	BANCO LABORATORIO Matricola : 9499 1800x700 A 3 STANZA-AREA 3015
1	BANCO LABORATORIO Matricola : 9701 1800x700 A 3 STANZA-AREA 3015
1	BANCO LABORATORIO Matricola : 9702 1800x700 A 3 STANZA-AREA 3015
1	BANCO LABORATORIO PIANO METALLO Matricola : 9706 1800x700 A 3 STANZA-AREA 3015
1	BANCO LABORATORIO PIANO METALLO Matricola : 9707 1800x700 A 3 STANZA-AREA 3015
1	SCALA ALLUMINIO 2 GRADINI Matricola : 9737 B 3 STANZA-AREA 3015
1	SCALA ALLUMINIO 2 GRADINI Matricola : 9738 B 3 STANZA-AREA 3015
1	SCONOSCIUTO Costruttore : METO Modello : MI 4 Matricola : 9798 A 3 STANZA-AREA 3117
1	BANCO LABORATORIO Matricola : 9803 1200x700 A 3 STANZA-AREA 3014
1	BANCO LABORATORIO LAVELLO 2 VASCHE Matricola : 9806 1800x700 A 3 STANZA-AREA 3014
1	BANCO LABORATORIO Matricola : 9810 1800x700 A 3 STANZA-AREA 3014
1	BANCO LABORATORIO Matricola : 9811

Società : FONDAZIONE EDMUND MACH
Stabilimento : 001 ISTITUTO AGRARIO DI S. MICHELE A/ADIGE
Fabbricato : 002 AZIENDA AGRICOLA
Area : TG. 027 FACOLTA DI VITICOLTURA ED ENOLOGIA

Data stima : 31/12/2011

Q.tà	Descrizione
	1200x700 A 3 STANZA-AREA 3014
1	BANCO LABORATORIO Matricola : 9813 1100x700 A 3 STANZA-AREA 3014
1	BANCO LABORATORIO Matricola : 9815 1200x700 A 3 STANZA-AREA 3014
1	BANCO LABORATORIO Matricola : 9816 1100x700 A 3 STANZA-AREA 3014
1	BANCO LABORATORIO Matricola : 9817 1800x700 A 3 STANZA-AREA 3014
1	BANCO LABORATORIO Matricola : 9820 1800x700 A 3 STANZA-AREA 3014
1	BANCO LABORATORIO Matricola : 9823 1100x700 A 3 STANZA-AREA 3014
1	BANCO LABORATORIO Matricola : 9824 1800x700 A 3 STANZA-AREA 3014
1	BANCO LABORATORIO Matricola : 9826 1800x700 A 3 STANZA-AREA 3014
1	BANCO LABORATORIO Matricola : 9847 1800x700 A 3 STANZA-AREA 3014
1	BANCO LABORATORIO Matricola : 9848 1800x700 A 3 STANZA-AREA 3014
1	BANCO LABORATORIO Matricola : 9885 1800x700 A 3 STANZA-AREA 3010
1	BANCO LABORATORIO Matricola : 9886 1800x700 A 3 STANZA-AREA 3010
1	BANCO LABORATORIO Matricola : 9887

Società : FONDAZIONE EDMUND MACH
Stabilimento : 001 ISTITUTO AGRARIO DI S. MICHELE A/ADIGE
Fabbricato : 002 AZIENDA AGRICOLA
Area : TG. 027 FACOLTA DI VITICOLTURA ED ENOLOGIA

Data stima : 31/12/2011

Q.tà	Descrizione
	1800x700 A 3 STANZA-AREA 3010
1	BANCO LABORATORIO Matricola : 9888 1200x700 A 3 STANZA-AREA 3010
1	BANCO LABORATORIO Matricola : 9889 1200x700 A 3 STANZA-AREA 3010
1	BANCO LABORATORIO Matricola : 9890 1000x800 A 3 STANZA-AREA 3010
1	TAGLIERINA Matricola : 9920 C 1 STANZA-AREA 3011
1	BANCO LABORATORIO Matricola : 9922 1800x700 A 3 STANZA-AREA 3011
1	BANCO LABORATORIO Matricola : 9923 1800x700 A 3 STANZA-AREA 3011
1	BANCO LABORATORIO Matricola : 9924 1800x700 A 3 STANZA-AREA 3011
1	BANCO LABORATORIO Matricola : 9925 1800x700 A 3 STANZA-AREA 3011
1	BANCO LABORATORIO Matricola : 9926 1800x700 A 3 STANZA-AREA 3011
1	BANCO LABORATORIO LAVELLO 2 VASCHE Matricola : 9927 1200x800 A 3 STANZA-AREA 3011
1	BANCO LABORATORIO Matricola : 9955 1800x700 A 3 STANZA-AREA 3012
1	BANCO LABORATORIO Matricola : 9956 1800x700 A 3 STANZA-AREA 3012
1	BANCO LABORATORIO Matricola : 9957 800x700

Società : FONDAZIONE EDMUND MACH
Stabilimento : 001 ISTITUTO AGRARIO DI S. MICHELE A/ADIGE
Fabbricato : 002 AZIENDA AGRICOLA
Area : TG. 027 FACOLTA DI VITICOLTURA ED ENOLOGIA

Data stima : 31/12/2011

Q.tà	Descrizione
	A 3 STANZA-AREA 3012
1	CARRELLO ACCIAIO INOX RUOTATO 2 RIPIANI Matricola : 9961 700x500 B 3 STANZA-AREA 3012
1	CARRELLO ACCIAIO INOX RUOTATO 2 RIPIANI Matricola : 9962 700x500 B 3 STANZA-AREA 3012
1	ETICHETTATRICE Costruttore : BLITZ Matricola : 9979 B 3 STANZA-AREA 3012
1	ETICHETTATRICE Costruttore : BLITZ Matricola : 9980 A 3 STANZA-AREA 3012
1	SCAFFALATURA METALLICA 8+4 RIPIANI L.5500 CON ILL Matricola : 900533 B 3 STANZA-AREA 3012
1	SCAFFALATURA METALLICA 4 RIPIANI L.2200 CON ILLUM Matricola : 900534 B 3 STANZA-AREA 3012
1	SCAFFALATURA METALLICA ILLUMINATA 8 RIPIANI Matricola : 900535 4400x500 B 3 STANZA-AREA 3007 CELLA CLIMATICA 1
1	SCAFFALATURA METALLICA ILLUMINATA 8 RIPIANI Matricola : 900537 4400x500 B 3 STANZA-AREA 3007 CELLA CLIMATICA 2
1	ARMADIO CLIMATICO 2 ANTE Costruttore : BERTAGIN Matricola : 9983 A 3 STANZA-AREA 3007
1	ARMADIO CLIMATICO 1 ANTA Costruttore : BERTAGIN Matricola : 9984 A 3 STANZA-AREA 3007
1	ARMADIO CLIMATICO 1 ANTA Costruttore : BERTAGIN Matricola : 9985 B 3 STANZA-AREA 3007
1	BANCO LABORATORIO Matricola : 9997 1300x700 A 3 STANZA-AREA 3007
1	BANCO LABORATORIO Matricola : 9998 1300x700 A 3 STANZA-AREA 3007

Società : FONDAZIONE EDMUND MACH
Stabilimento : 001 ISTITUTO AGRARIO DI S. MICHELE A/ADIGE
Fabbricato : 002 AZIENDA AGRICOLA
Area : TG. 027 FACOLTA DI VITICOLTURA ED ENOLOGIA

Data stima : 31/12/2011

Q.tà	Descrizione
1	BANCO LABORATORIO LAVELLO 2 VASCHE Matricola : 9999 1200x700 A 3 STANZA-AREA 3007
1	BANCO LABORATORIO Matricola : 10409 1200x700 A 3 STANZA-AREA 3007
1	BANCO LABORATORIO Matricola : 10411 700x900 A 3 STANZA-AREA 3007
1	BANCO LABORATORIO Matricola : 10414 1800x700 A 3 STANZA-AREA 3007
1	BANCO LABORATORIO Matricola : 10415 1800x700 A 3 STANZA-AREA 3007
1	BANCO LABORATORIO Matricola : 10416 1800x700 A 3 STANZA-AREA 3007
1	SCALA IN ALLUMINIO 6 GRADINI Matricola : 10441 B 3 STANZA-AREA TUNNEL DEL VENTO
1	CARRELLO ACCIAIO INOX RUOTATO 2 RIPIANI Matricola : 10442 900x400 B 3 STANZA-AREA TUNNEL DEL VENTO
1	CARRELLO ACCIAIO INOX RUOTATO 2 RIPIANI Matricola : 10443 1000x500 B 3 STANZA-AREA TUNNEL DEL VENTO
1	SCALA IN ALLUMINIO 11 GRADINI Matricola : 10455 B 3 RIPOSTIGLIO
1	ETICHETTATRICE Costruttore : DYMO Modello : LABEL WRITER 400 Matricola : 5927 B 3 STANZA-AREA 3119
1	STUFA ELETTRICA Costruttore : MIZUSHI Matricola : 6151 B 3 STANZA-AREA 3111
1	DEMINERALIZZATORE Costruttore : GW Modello : CHEMILINE 50 Matricola : 9276 A 3 STANZA-AREA CORRIDOIO LAB.RI

Società : FONDAZIONE EDMUND MACH
Stabilimento : 001 ISTITUTO AGRARIO DI S. MICHELE A/ADIGE
Fabbricato : 002 AZIENDA AGRICOLA
Area : TG. 027 FACOLTA DI VITICOLTURA ED ENOLOGIA

Data stima : 31/12/2011

Q.tà	Descrizione
1	BAGNO TERMOSTATATO Matricola : 9301 A 3 STANZA-AREA CUCINA LAB
1	CONGELATORE VERTICALE Costruttore : ARISTON Modello : SUPERMARKET Matricola : 9302 A 3 STANZA-AREA CUCINA LAB
1	CONGELATORE VERTICALE Costruttore : OCEAN Matricola : 9303 A 3 STANZA-AREA CUCINA LAB
1	INCUBATORE REFRIGERATO Costruttore : BINDER Modello : KB 115 Matricola : 9304 A 3 STANZA-AREA CUCINA LAB
1	INCUBATORE REFRIGERATO Costruttore : APT Modello : LINE EP Matricola : 9305 A 3 STANZA-AREA CUCINA LAB
1	CONGELATORE Costruttore : PBI Modello : U535 Matricola : 9306 A 3 STANZA-AREA CUCINA LAB
1	INCUBATORE REFRIGERATO Costruttore : APT Modello : LINE EP Matricola : 9307 A 3 STANZA-AREA CUCINA LAB
1	FRULLATORE Costruttore : PBI Matricola : 9896 A 3 STANZA-AREA CUCINA LAB
1	FABBRICATORE DI GHIACCIO Costruttore : FIOCCHETTI Matricola : 9313 A 3 STANZA-AREA CUCINA LAB
1	INCUBATORE Costruttore : SANYO Matricola : 9314 A 3 STANZA-AREA CUCINA LAB
1	AUTOCLAVE Costruttore : PBI Modello : ALFA JUNIOR Matricola : 9315 A 3 STANZA-AREA CUCINA LAB
1	AUTOCLAVE Costruttore : FEDEGARI Matricola : 9316

Società : **FONDAZIONE EDMUND MACH**
Stabilimento : **001 ISTITUTO AGRARIO DI S. MICHELE A/ADIGE**
Fabbricato : **002 AZIENDA AGRICOLA**
Area : **TG. 027 FACOLTA DI VITICOLTURA ED ENOLOGIA**

Data stima : **31/12/2011**

Q.tà	Descrizione
	A 3 STANZA-AREA CUCINA LAB
1	AUTOCLAVE Costruttore : PBI Modello : STEMATIC III Matricola : 9317 B 3 STANZA-AREA CUCINA LAB
1	DEMINERALIZZATORE Costruttore : SG Matricola : 9318 A 3 STANZA-AREA CUCINA LAB
1	LAVAVETRERIA Costruttore : SMEG Modello : GN 4050 Matricola : 9319 A 3 STANZA-AREA CUCINA LAB
1	FRIGORIFERO Costruttore : REX Matricola : 9320 A 3 STANZA-AREA CUCINA LAB
1	FORNO MICROONDE Costruttore : SMEG Matricola : 9321 A 3 STANZA-AREA CUCINA LAB
1	BILANCIA ELETTRONICA Costruttore : GIBERTINI Modello : CRYSTAL Matricola : 9322 portata gr. 110 A 3 STANZA-AREA CUCINA LAB
1	BILANCIA ELETTRONICA Costruttore : GIBERTINI Modello : EURO E 60 Matricola : 9323 portata gr. 620 A 3 STANZA-AREA CUCINA LAB
1	PHMETRO Costruttore : CRISON Modello : MICRO PH2001 Matricola : 9324 B 3 STANZA-AREA CUCINA LAB
1	AGITATORE MAGNETICO A PIASTRA RISCALDATA Costruttore : ALC Modello : MINIVSARIS Matricola : 9325 A 3 STANZA-AREA CUCINA LAB
1	AGITATORE A PIASTRA Costruttore : PBI Matricola : 9326 B 3 STANZA-AREA CUCINA LAB
1	ROTOVAPOR Costruttore : HEIDOLPH Modello : LABOROTA 4000

Società : FONDAZIONE EDMUND MACH
Stabilimento : 001 ISTITUTO AGRARIO DI S. MICHELE A/ADIGE
Fabbricato : 002 AZIENDA AGRICOLA
Area : TG. 027 FACOLTA DI VITICOLTURA ED ENOLOGIA

Data stima : 31/12/2011

Q.tà	Descrizione
	Matricola : 9329 c/di sistema vuoto A 3 STANZA-AREA CUCINA LAB
1	FORNO MICROONDE Costruttore : GALANZ Matricola : 9330 A 3 STANZA-AREA CUCINA LAB
1	SISTEMA DI ILLUMINAZIONE PER MICROSCOPIO Modello : VARILIGHT 2000 Matricola : 9390 c/di alimentatore, supporti, 4 lampade A 3 STANZA-AREA 3018
1	BAGNO TERMOSTATATO Costruttore : ELMA Matricola : 9391 A 3 STANZA-AREA 3018
1	IGROGRAFO Costruttore : SECONIK Modello : ST 50 Matricola : 9392 A 3 STANZA-AREA 3018
1	STEREOMICROSCOPIO Costruttore : OPTECH Matricola : 9393 A 3 STANZA-AREA 3018
1	STEREOMICROSCOPIO Costruttore : JENA Matricola : 9394 A 3 STANZA-AREA 3018
1	ILLUMINATORE A FIBRE OTTICHE PER MICROSCOPI Costruttore : PHOTONIC Modello : PL 2000 Matricola : 9395 A 3 STANZA-AREA 3018
1	MICROSCOPIO Costruttore : HUNDWETZLAR Modello : H 600 LL Matricola : 9396 c/di telecamera (7156), alimentatore A 3 STANZA-AREA 3018
1	STEREOMICROSCOPIO Costruttore : HUNDWETZLAR Matricola : 9399 con alimentatore A 3 STANZA-AREA 3018
1	STEREOMICROSCOPIO Costruttore : JENA Modello : CITOVAL 2 Matricola : 9400 A 3 STANZA-AREA 3018
1	ILLUMINATORE A FIBRE OTTICHE PER MICROSCOPI Costruttore : PHOTONIC

Società : FONDAZIONE EDMUND MACH
Stabilimento : 001 ISTITUTO AGRARIO DI S. MICHELE A/ADIGE
Fabbricato : 002 AZIENDA AGRICOLA
Area : TG. 027 FACOLTA DI VITICOLTURA ED ENOLOGIA

Data stima : 31/12/2011

Q.tà	Descrizione
	Modello : PL 2000 Matricola : 9401 A 3 STANZA-AREA 3018
1	SISTEMA DI SPAZZOLATURA FOGLIE Matricola : 9402 A 3 STANZA-AREA 3018
1	STEREOMICROSCOPIO Costruttore : JENA Matricola : 9403 A 3 STANZA-AREA 3018
1	STUFA ELETTRICA AD ARIA CALDA Costruttore : MIZUSHI Matricola : 9404 A 3 STANZA-AREA 3018
1	STEREOMICROSCOPIO Costruttore : JENA Matricola : 9405 A 3 STANZA-AREA 3018
1	STEREOMICROSCOPIO Costruttore : JENA Matricola : 9406 A 3 STANZA-AREA 3018
1	SISTEMA DI ILLUMINAZIONE PER MICROSCOPIO Costruttore : IFF Modello : MACRO 2000 Matricola : 9407 c/di tavola luminosa, 4 lampade A 3 STANZA-AREA 3018
1	STEREOMICROSCOPIO Costruttore : MOTIC Matricola : 9408 A 3 STANZA-AREA 3018
1	STEREOMICROSCOPIO Costruttore : LEICA Modello : WILD M 10 Matricola : 9409 A 3 STANZA-AREA 3018
1	ILLUMINATORE A FIBRE OTTICHE PER MICROSCOPI Costruttore : VOLP Modello : INTRALUX 5000/1 Matricola : 9410 A 3 STANZA-AREA 3018
1	CONGELATORE VERTICALE Costruttore : REX Matricola : 9411 A 3 STANZA-AREA 3018
1	CONGELATORE VERTICALE Costruttore : OCEAN Modello : SFERA Matricola : 9412 A 3 STANZA-AREA 3018
1	FRIGORIFERO

Società : FONDAZIONE EDMUND MACH
Stabilimento : 001 ISTITUTO AGRARIO DI S. MICHELE A/ADIGE
Fabbricato : 002 AZIENDA AGRICOLA
Area : TG. 027 FACOLTA DI VITICOLTURA ED ENOLOGIA

Data stima : 31/12/2011

Q.tà	Descrizione
	Costruttore : REX Matricola : 9413 A 3 STANZA-AREA 3018
1	CONGELATORE Costruttore : LIEBHERR Modello : OKO SUPER Matricola : 9414 A 3 STANZA-AREA 3018
1	CONGELATORE Costruttore : ARISTON Matricola : 9447 A 3 STANZA-AREA 3016
1	FRIGORIFERO Costruttore : REX Matricola : 9446 A 3 STANZA-AREA 3016
1	GEL DOC Costruttore : BIO RAD Matricola : 9448 c/di fotocamera, sistema di illuminazione A 3 STANZA-AREA 3016
1	FORNO MICROONDE Costruttore : GALANZ Matricola : 9451 A 3 STANZA-AREA 3016
1	AGITATORE MAGNETICO Costruttore : VELD Matricola : 9452 A 3 STANZA-AREA 3016
1	CELLA PER ELETTROFORESI Costruttore : OWL Matricola : 9453 A 3 STANZA-AREA 3016
1	CELLA PER ELETTROFORESI Costruttore : SCIE-PLAS Matricola : 9454 A 3 STANZA-AREA 3016
1	ALIMENTATORE PER ELETTROFORESI Costruttore : APELEX Modello : PS 304 II Matricola : 9455 A 3 STANZA-AREA 3016
1	ALIMENTATORE PER ELETTROFORESI Costruttore : LABNET Matricola : 9456 A 3 STANZA-AREA 3016
1	ALIMENTATORE PER ELETTROFORESI Costruttore : SCIE-PLAS Matricola : 9457 A 3 STANZA-AREA 3016
1	ALIMENTATORE PER ELETTROFORESI Costruttore : MYRUN

Società : FONDAZIONE EDMUND MACH
Stabilimento : 001 ISTITUTO AGRARIO DI S. MICHELE A/ADIGE
Fabbricato : 002 AZIENDA AGRICOLA
Area : TG. 027 FACOLTA DI VITICOLTURA ED ENOLOGIA

Data stima : 31/12/2011

Q.tà	Descrizione
	Matricola : 9458 A 3 STANZA-AREA 3016
1	ALIMENTATORE PER ELETTROFORESI Costruttore : SCIE-PLAS Matricola : 9459 A 3 STANZA-AREA 3016
1	ALIMENTATORE PER ELETTROFORESI Costruttore : MYRUN Matricola : 9460 A 3 STANZA-AREA 3016
1	SISTEMA D-CODE Costruttore : BIO RAD Matricola : 9461 A 3 STANZA-AREA 3016
1	TRANSILLUMINATORE UV Costruttore : BIO RAD Modello : 2000 Matricola : 9462 A 3 STANZA-AREA 3016
1	CELLA PER ELETTROFORESI Matricola : 9463 A 3 STANZA-AREA 3016
1	CAPPA CHIMICA A FLUSSO LAMINARE VERTICALE Matricola : 9464 A 3 STANZA-AREA 3016
1	CAPPA CHIMICA ASPIRATA Matricola : 9465 1300x700 A 3 STANZA-AREA 3016
1	BILANCIA ELETTRONICA Costruttore : ANDFY Modello : 2000 Matricola : 9466 portata gr. 2100 A 3 STANZA-AREA 3016
1	PORZIONE DI TORRE DI POTTER Matricola : 9467 basamento in plexiglass, tubazione tronco-cilindrica A 3 STANZA-AREA 3016
1	CONGELATORE Costruttore : PBI Modello : V535 Matricola : 9468 A 3 STANZA-AREA 3016
1	CELLA TERMOSTATICA Costruttore : BICASA Matricola : 9469 A 3 STANZA-AREA 3016
1	SISTEMA DI ELETTROLISI PER ACQUA Matricola : 9470 A 3 STANZA-AREA 3016
1	CAPPA CHIMICA ASPIRATA

Società : FONDAZIONE EDMUND MACH
Stabilimento : 001 ISTITUTO AGRARIO DI S. MICHELE A/ADIGE
Fabbricato : 002 AZIENDA AGRICOLA
Area : TG. 027 FACOLTA DI VITICOLTURA ED ENOLOGIA

Data stima : 31/12/2011

Q.tà	Descrizione
	Matricola : 9471 1600x700 A 3 STANZA-AREA 3016
1	RISCALDATORE PER PALLONE Costruttore : FALC Matricola : 9472 A 3 STANZA-AREA 3016
1	RISCALDATORE PER PALLONE Costruttore : FALC Matricola : 9473 A 3 STANZA-AREA 3016
1	AGITATORE MAGNETICO Costruttore : IKA Matricola : 9474 A 3 STANZA-AREA 3016
1	AGITATORE MAGNETICO Costruttore : IKA Matricola : 9475 A 3 STANZA-AREA 3016
1	BILANCIA ANALITICA Costruttore : GIBERTINI Modello : E 42 Matricola : 9476 B 3 STANZA-AREA 3016
1	BILANCIA ELETTRONICA Costruttore : PBI Modello : SCONT PRO Matricola : 9477 A 3 STANZA-AREA 3016
1	CAPPA CHIMICA ASPIRATA Costruttore : VITROSTEEL Matricola : 9479 1100x700 A 3 STANZA-AREA 3016
1	TORRE DI POTTER Costruttore : URCAD Matricola : 9478 con pompa vuoto A 3 STANZA-AREA 3016
1	TRANSILLUMINATORE UV Costruttore : TCX Modello : 20M Matricola : 9480 con alimentatore A 3 STANZA-AREA 3016
1	SISTEMA DI RILEVAZIONI IMMAGINI Costruttore : UNISAVE Matricola : 9481 A 3 STANZA-AREA 3016
1	CELLA PER ELETTROFORESI Costruttore : OWL Matricola : 9483

Società : FONDAZIONE EDMUND MACH
Stabilimento : 001 ISTITUTO AGRARIO DI S. MICHELE A/ADIGE
Fabbricato : 002 AZIENDA AGRICOLA
Area : TG. 027 FACOLTA DI VITICOLTURA ED ENOLOGIA

Data stima : 31/12/2011

Q.tà	Descrizione
	A 3 STANZA-AREA 3016
1	ALIMENTATORE PER ELETTROFORESI Costruttore : BIO RAD Modello : POWER PAC 3000 Matricola : 9484 A 3 STANZA-AREA 3016
1	ALIMENTATORE PER ELETTROFORESI Costruttore : HEPO Modello : HSC 1100 Matricola : 9485 A 3 STANZA-AREA 3016
1	PHMETRO Costruttore : HANNA Matricola : 9705 A 3 STANZA-AREA 3015
1	BAGNO TERMOSTATATO Costruttore : JULABO Modello : TW 12 Matricola : 9724 A 3 STANZA-AREA 3015
1	SPETTROFOTOMETRO Costruttore : JENWRY Modello : GENOVA Matricola : 9729 A 3 STANZA-AREA 3015
1	FORNO MICROONDE Costruttore : GALANZ Matricola : 9730 A 3 STANZA-AREA 3015
1	CENTRIFUGA REFRIGERATA Costruttore : ALC Modello : PL 121 R Matricola : 9731 A 3 STANZA-AREA 3015
1	AGITATORE ORBITALE Costruttore : GERHARDT Modello : LABOSHAKE 500 Matricola : 9732 A 3 STANZA-AREA 3015
1	AGITATORE ORBITALE Costruttore : PBI Modello : EXCELLE E1 Matricola : 9733 A 3 STANZA-AREA 3015
1	AGITATORE ORBITALE Costruttore : HEIDOLPH Modello : UNIMAX 2010 Matricola : 9734 A 3 STANZA-AREA 3015
1	AGITATORE ORBITALE Costruttore : IKA Modello : KS 250

Società : FONDAZIONE EDMUND MACH
Stabilimento : 001 ISTITUTO AGRARIO DI S. MICHELE A/ADIGE
Fabbricato : 002 AZIENDA AGRICOLA
Area : TG. 027 FACOLTA DI VITICOLTURA ED ENOLOGIA

Data stima : 31/12/2011

Q.tà	Descrizione
	Matricola : 9735 A 3 STANZA-AREA 3015
1	FRIGOTERMOSTATO Costruttore : SANYO Matricola : 9739 A 3 STANZA-AREA 3015
1	FRIGOTERMOSTATO Costruttore : ISCO Modello : FTD 250 Matricola : 9740 A 3 STANZA-AREA 3015
1	FRIGOTERMOSTATO Costruttore : ISCO Modello : FTD 250 Matricola : 9741 A 3 STANZA-AREA 3015
1	FRIGOTERMOSTATO Costruttore : ISCO Modello : FTD 250 Matricola : 9742 A 3 STANZA-AREA 3015
1	FRIGOTERMOSTATO Costruttore : ISCO Modello : FTD 250 Matricola : 9743 A 3 STANZA-AREA 3015
1	FRIGOTERMOSTATO Costruttore : ISCO Modello : FTD 250 Matricola : 9744 A 3 STANZA-AREA 3015
1	FRIGORIFERO Costruttore : REX Matricola : 9745 A 3 STANZA-AREA 3015
1	FRIGOCONGELATORE Costruttore : SAN GIORGIO Matricola : 9746 B 3 STANZA-AREA 3015
1	FRIGORIFERO Costruttore : ELECTROLUX Matricola : 9747 A 3 STANZA-AREA 3015
1	CABINA DI SICUREZZA Costruttore : BIOHAZARD Modello : TELSTAR BIO_II_A Matricola : 9748 600x1300 A 3 STANZA-AREA 3015
1	CABINA DI SICUREZZA Costruttore : BIOHAZARD Modello : STERIL VBH 72-C2

Società : FONDAZIONE EDMUND MACH
Stabilimento : 001 ISTITUTO AGRARIO DI S. MICHELE A/ADIGE
Fabbricato : 002 AZIENDA AGRICOLA
Area : TG. 027 FACOLTA DI VITICOLTURA ED ENOLOGIA

Data stima : 31/12/2011

Q.tà	Descrizione
	Matricola : 9749 600x1800 A 3 STANZA-AREA 3015
1	AGITATORE A VIBRAZIONE Costruttore : VORTEX Matricola : 9750 A 3 STANZA-AREA 3015
1	AGITATORE A VIBRAZIONE Costruttore : HEIDOLPH Modello : REAX Matricola : 9751 A 3 STANZA-AREA 3015
1	PHMETRO Costruttore : WTW Modello : 538 Matricola : 9752 A 3 STANZA-AREA 3015
1	AGITATORE MAGNETICO Costruttore : FALC Matricola : 9753 A 3 STANZA-AREA 3015
1	AGITATORE MAGNETICO Costruttore : VIBROMIX Matricola : 9754 A 3 STANZA-AREA 3015
1	BILANCIA ANALITICA ELETTRONICA Costruttore : PBI Matricola : 9755 A 3 STANZA-AREA 3015
1	BILANCIA ANALITICA ELETTRONICA Matricola : 9756 A 3 STANZA-AREA 3015
1	BOUNSEN A LAMPADA AUTOMATICA Matricola : 9757 A 3 STANZA-AREA 3015
1	RILEVATORE D'IGENE/LUMITESTER Costruttore : KIKKOMAN Modello : PD 10 Matricola : 9775 A 3 STANZA-AREA 3015
1	BAGNO TERMOSTATATO Costruttore : JULABO Modello : TW 12 Matricola : 9851 A 3 STANZA-AREA 3014
1	CENTRIFUGA Costruttore : EPPENDORF Modello : MINI SPIN Matricola : 9852 A 3 STANZA-AREA 3014
1	CAPPA CHIMICA ASPIRATA Matricola : 9853

Società : FONDAZIONE EDMUND MACH
Stabilimento : 001 ISTITUTO AGRARIO DI S. MICHELE A/ADIGE
Fabbricato : 002 AZIENDA AGRICOLA
Area : TG. 027 FACOLTA DI VITICOLTURA ED ENOLOGIA

Data stima : 31/12/2011

Q.tà	Descrizione
	1800x600 A 3 STANZA-AREA 3014
1	STUFA ELETTRICA AD ARIA CALDA Costruttore : MIZUSHI Matricola : 9854 A 3 STANZA-AREA 3014
1	STUFA Costruttore : MMM Modello : ECOCEL Matricola : 9855 lt. 55 A 3 STANZA-AREA 3014
1	CENTRIFUGA Costruttore : SIGMA Modello : 4-15 R Matricola : 9856 A 3 STANZA-AREA 3014
1	CENTRIFUGA Costruttore : EPPENDORF Modello : 5415 R Matricola : 9857 A 3 STANZA-AREA 3014
1	BILANCIA ANALITICA ELETTRONICA Costruttore : SCALTEC Modello : SBC 31 Matricola : 9858 portata gr.220 A 3 STANZA-AREA 3014
1	BAGNO ULTRASUONI Costruttore : FALC Modello : HK 1000 Matricola : 9859 A 3 STANZA-AREA 3014
1	AGITATORE ORBITALE CON INCUBATORE Costruttore : HEIDOLPH Modello : TITRAMAX 1000 Matricola : 9860 A 3 STANZA-AREA 3014
1	SEQUENZIATORE Costruttore : AB/HITACHI Modello : 3130 X2 Matricola : 9863 A 3 STANZA-AREA 3014
1	AUTOCAMPIONATORE Costruttore : TECAN Modello : FREEDOM EVO Matricola : 9864 c/di pompa vuoto, unità controllo A 3 STANZA-AREA 3014
1	CONGELATORE VERTICALE Costruttore : MIELE Matricola : 9867 A 3 STANZA-AREA 3014

Società : FONDAZIONE EDMUND MACH
Stabilimento : 001 ISTITUTO AGRARIO DI S. MICHELE A/ADIGE
Fabbricato : 002 AZIENDA AGRICOLA
Area : TG. 027 FACOLTA DI VITICOLTURA ED ENOLOGIA

Data stima : 31/12/2011

Q.tà	Descrizione
1	CONGELATORE A POZZO Costruttore : INDESIT Matricola : 9868 A 3 STANZA-AREA 3014
1	FRIGOCONGELATORE Costruttore : SAN GIORGIO Matricola : 9869 A 3 STANZA-AREA 3014
1	CONGELATORE VERTICALE Costruttore : INDESIT Matricola : 9870 B 3 STANZA-AREA 3014
1	TERMOCICLATORE Costruttore : ABI Modello : GENE AMP 9700 Matricola : 9871 A 3 STANZA-AREA 3014
1	TERMOCICLATORE Costruttore : MJ RESERACH Modello : PTC 100 Matricola : 9872 A 3 STANZA-AREA 3014
1	REAL TIME Costruttore : MJ RESERACH Modello : RTC 200 Matricola : 9873 con accessori A 3 STANZA-AREA 3014
1	CABINA SICUREZZA A FLUSSO LAMINARE Costruttore : STERIL VBH Matricola : 9876 1200x400 A 3 STANZA-AREA 3014
1	LIOFILIZZATORE Costruttore : HETO Modello : LYLAB 3000 Matricola : 9877 c/di pompa vuoto, accessori A 3 STANZA-AREA 3014
1	MICROCENTRIFUGA Costruttore : ALC Modello : 4214 Matricola : 9879 A 3 STANZA-AREA 3014
1	AGITATORE A VIBRAZIONE Costruttore : FALC Matricola : 9880 A 3 STANZA-AREA 3014
1	AGITATORE A VIBRAZIONE Costruttore : VELD Matricola : 9881 A 3 STANZA-AREA 3014

Società : FONDAZIONE EDMUND MACH
Stabilimento : 001 ISTITUTO AGRARIO DI S. MICHELE A/ADIGE
Fabbricato : 002 AZIENDA AGRICOLA
Area : TG. 027 FACOLTA DI VITICOLTURA ED ENOLOGIA

Data stima : 31/12/2011

Q.tà	Descrizione
1	TERMOMIXER Costruttore : EPPENDORF Modello : CONFORT Matricola : 9882 A 3 STANZA-AREA 3014
1	LAMPADA A BOUNSEN AUTOMATICA Matricola : 9883 A 3 STANZA-AREA 3014
1	CONTENITORE AZOTO LIQUIDO Matricola : 9884 lt. 4 A 3 STANZA-AREA 3014
1	CONTENITORE AZOTO LIQUIDO Matricola : 9895 lt. 1 A 3 STANZA-AREA 3014
1	CRIOSTATO Costruttore : LEICA Matricola : 9910 con accessori B 3 STANZA-AREA 3010
1	MICROSCOPIO A FLUORESCENZA Costruttore : NIKON Modello : ECLIPSE 80I Matricola : 9911 A 3 STANZA-AREA 3010
1	STEREOMICROSCOPIO Costruttore : OPTEK Modello : BL Matricola : 9912 A 3 STANZA-AREA 3010
1	ILLUMINATORE A FIBRE OTTICHE Costruttore : PHOTONIC Modello : PL 2000 Matricola : 9913 A 3 STANZA-AREA 3010
1	MICROSCOPIO ROVESCiato Costruttore : NIKON Modello : ECLIPSE TS 100 Matricola : 9914 A 3 STANZA-AREA 3010
1	MICROSCOPIO Costruttore : NIKON Modello : ECLIPSE E600 Matricola : 9915 A 3 STANZA-AREA 3010
1	MICROSCOPIO Costruttore : NIKON Modello : SMZ 800 Matricola : 9916 A 3 STANZA-AREA 3010
1	ILLUMINATORE A FIBRE OTTICHE

Società : FONDAZIONE EDMUND MACH
Stabilimento : 001 ISTITUTO AGRARIO DI S. MICHELE A/ADIGE
Fabbricato : 002 AZIENDA AGRICOLA
Area : TG. 027 FACOLTA DI VITICOLTURA ED ENOLOGIA

Data stima : 31/12/2011

Q.tà	Descrizione
	Costruttore : PHOTONIC Modello : PL 300 Matricola : 9917 A 3 STANZA-AREA 3010
1	MICROSCOPIO Costruttore : NIKON Modello : ECLIPSE 80 I Matricola : 9918 A 3 STANZA-AREA 3010
1	TRASFORMATORE MONOFASE Matricola : 9919 B 3 STANZA-AREA 3010
1	CONGELATORE Costruttore : REX Matricola : 9943 A 3 STANZA-AREA 3011
1	PH METRO Costruttore : WTW Modello : 538 Matricola : 9944 A 3 STANZA-AREA 3011
1	AGITATORE MAGNETICO Costruttore : IKA WERKE Matricola : 9945 A 3 STANZA-AREA 3011
1	AGITATORE MAGNETICO Costruttore : IKA WERKE Matricola : 9946 B 3 STANZA-AREA 3011
1	STUFA ESSICCAZIONE Costruttore : ALESSANDRINI Matricola : 9947 B 3 STANZA-AREA 3011
1	LETTORE DI PIASTRE Costruttore : BIOTECH INST. Modello : EL 800 Matricola : 9951 A 3 STANZA-AREA 3011
1	TRITURATORE Costruttore : LAV. MECC. Modello : GRANEX P1 Matricola : 9952 B 3 STANZA-AREA 3011
1	CONFEZIONATRICE CAMPIONI SOTTOVUOTO Costruttore : LAV. MECC. Modello : TEXOR 90.2 Matricola : 9953 B 3 STANZA-AREA 3011
1	BILANCIA ANALITICA ELETTRONICA Costruttore : GIBERINI Modello : EUROPE 1700 Matricola : 9954

Società : FONDAZIONE EDMUND MACH
Stabilimento : 001 ISTITUTO AGRARIO DI S. MICHELE A/ADIGE
Fabbricato : 002 AZIENDA AGRICOLA
Area : TG. 027 FACOLTA DI VITICOLTURA ED ENOLOGIA

Data stima : 31/12/2011

Q.tà	Descrizione
	portata gr. 1700 B 3 STANZA-AREA 3011
1	CAPPA STERILE Costruttore : STERIL Modello : HELIOS 48 C Matricola : 9967 A 3 STANZA-AREA 3012
1	CAPPA STERILE A FLUSSO LAMINARE Matricola : 9968 1800x500 B 3 STANZA-AREA 3012
1	LAMPADA A BOUNSEN AUTOMATICA Matricola : 9969 B 3 STANZA-AREA 3012
1	STERILIZZATORE Matricola : 9970 A 3 STANZA-AREA 3012
1	LAMPADA A BOUNSEN AUTOMATICA Matricola : 9971 A 3 STANZA-AREA 3012
1	STERILIZZATORE Costruttore : LI ARRE Matricola : 9972 A 3 STANZA-AREA 3012
1	STEREOSCOPIO Costruttore : WIDE Modello : M3 Matricola : 9973 B 3 STANZA-AREA 3012
1	ILLUMINATORE A FIBRE OTTICHE Costruttore : PHOTRONIC Modello : PL 2000 Matricola : 9974 A 3 STANZA-AREA 3012
1	AGITATORE MAGNETICO Costruttore : F. RORAT Modello : M10 Matricola : 9975 B 3 STANZA-AREA 3012
1	LAMPADA A BOUNSEN AUTOMATICA Matricola : 9976 A 3 STANZA-AREA 3012
1	IGROTERMOGRAFO Costruttore : SEKONIC Modello : ST 50 Matricola : 9982 A 3 STANZA-AREA 3007 CELLA CLIMATICA 2
1	CELLA CLIMATICA 2 ANTE Costruttore : CAVALLO GIUSEPPE Modello : 1400 Matricola : 9986 A 3 STANZA-AREA 3007

Società : FONDAZIONE EDMUND MACH
Stabilimento : 001 ISTITUTO AGRARIO DI S. MICHELE A/ADIGE
Fabbricato : 002 AZIENDA AGRICOLA
Area : TG. 027 FACOLTA DI VITICOLTURA ED ENOLOGIA

Data stima : 31/12/2011

Q.tà	Descrizione
1	CELLA CLIMATICA 1 ANTA Costruttore : CAVALLO GIUSEPPE Modello : 700 Matricola : 9987 A 3 STANZA-AREA 3007
1	CELLA CLIMATICA 1 ANTA Costruttore : CAVALLO GIUSEPPE Modello : 700 Matricola : 9988 A 3 STANZA-AREA 3007
1	CONGELATORE VERTICALE Costruttore : ARISTON Matricola : 9989 A 3 STANZA-AREA 3007
1	CONGELATORE VERTICALE Costruttore : WHIRPOOL Matricola : 9991 A 3 STANZA-AREA 3007
1	CONGELATORE VERTICALE Costruttore : HAIER Matricola : 9992 A 3 STANZA-AREA 3007
1	FRIGORIFERO Costruttore : JOINT LAB Matricola : 9993 A 3 STANZA-AREA 3007
1	CAPPA CHIMICA ASPIRATA Matricola : 10425 1200x800 B 3 STANZA-AREA 3007
1	STUFA Costruttore : BINDER Matricola : 10429 A 3 STANZA-AREA 3007
1	ILLUMINATORE A FIBRE OTTICHE Costruttore : PHOTONIC Modello : PL 2000 Matricola : 10430 A 3 STANZA-AREA 3007
1	STEREOMICROSCOPIO Costruttore : JENA Modello : CITOVAL 2 Matricola : 10431 A 3 STANZA-AREA 3007
1	ILLUMINATORE A FIBRE OTTICHE Costruttore : HUND WETZLAR Modello : FLQ 150 Matricola : 10432 A 3 STANZA-AREA 3007
1	STEREOMICROSCOPIO Costruttore : OPTECH EXACTA Modello : SMC 4

Società : FONDAZIONE EDMUND MACH
Stabilimento : 001 ISTITUTO AGRARIO DI S. MICHELE A/ADIGE
Fabbricato : 002 AZIENDA AGRICOLA
Area : TG. 027 FACOLTA DI VITICOLTURA ED ENOLOGIA

Data stima : 31/12/2011

Q.tà	Descrizione
	Matricola : 10433 A 3 STANZA-AREA 3007
1	MICROSCOPIO Costruttore : HUND Modello : H 600 LL Matricola : 10434 c/di telecamera, alimentatore A 3 STANZA-AREA 3007
1	BILANCIA ANALITICA ELETTRONICA Costruttore : SCALTEK Modello : SAC 63 Matricola : 10435 B 3 STANZA-AREA 3007
1	BILANCIA ANALITICA ELETTRONICA Costruttore : KERN Modello : ALJ 220-4 Matricola : 10436 portata gr. 220 A 3 STANZA-AREA 3007
1	MACINA CAFFÈ Costruttore : MULINEX Matricola : 10437 A 3 STANZA-AREA 3007
1	PIASTRA A FREDDO Costruttore : BIO EQUIPE Matricola : 10438 con alimentatore A 3 STANZA-AREA 3007
1	TUNNEL DEL VENTO PER SIMULAZIONE VOLO INSETTI Matricola : 10447 800x1400 completo di accessori A 3 STANZA-AREA TUNNEL DEL VENTO
1	DEUMIDIFICATORE Costruttore : BRUNE Modello : B 250 Matricola : 10448 A 3 STANZA-AREA TUNNEL DEL VENTO
1	ILLUMINATORE A FIBRE OTTICHE Costruttore : OPTECH Modello : PL 2000 Matricola : 10481 A 3 STANZA-AREA 3018
1	CONGELATORE A POZZO Costruttore : WHIRPOOL Matricola : 10833 A 3 STANZA-AREA 3016
1	TERMOIGROGRAFO Modello : TIG/1 Matricola : 5867 B 3 STANZA-AREA 3120
1	MICROSCOPIO Costruttore : JENA

Società : FONDAZIONE EDMUND MACH
Stabilimento : 001 ISTITUTO AGRARIO DI S. MICHELE A/ADIGE
Fabbricato : 002 AZIENDA AGRICOLA
Area : TG. 027 FACOLTA DI VITICOLTURA ED ENOLOGIA

Data stima : 31/12/2011

Q.tà	Descrizione
	Modello : CITOVAL 2 Matricola : 5868 B 3 STANZA-AREA 3120
1	MULTIACQUISITORE/ANALIZZATORE A SEI IMPULSI Costruttore : LSI Modello : BABUC/M Matricola : 5869 B 3 STANZA-AREA 3120
1	MULTIACQUISITORE/ANALIZZATORE A SEI IMPULSI Costruttore : LSI Modello : BABUC/M Matricola : 5870 con alimentatore B 3 STANZA-AREA 3120
1	MICROSCOPIO BINOCULARE Costruttore : OPTEK Matricola : 5990 con illuminatore ed alimentatore A 3 STANZA-AREA 3118
1	LAVAGNA MAGNETICA Matricola : 9263 900x1300 B 3 CORRIDOIO
1	SGABELLO GIREVOLE CON SCHIENALE Matricola : 9264 B 3 CORRIDOIO
1	ARMADIO SPOGLIATOIO LAMINATO 16 ANTE Matricola : 9265 3200x450xh2000 B 3 CORRIDOIO
1	ARMADIO SPOGLIATOIO LAMINATO 10 ANTE Matricola : 9266 2000x450xh2000 B 3 CORRIDOIO
1	ARMADIO SPOGLIATOIO LAMINATO 10 ANTE Matricola : 9267 4000x450xh2000 B 3 CORRIDOIO
1	ARMADIO SPOGLIATOIO LAMINATO 12 ANTE Matricola : 9268 2200x450xh2000 B 3 STANZA-AREA 3019
1	ARMADIO SPOGLIATOIO LAMINATO 8 ANTE Matricola : 9269 1600x450xh2000 B 3 STANZA-AREA 3020
1	ARMADIO SPOGLIATOIO LAMINATO 10 ANTE Matricola : 9270 2000x450xh2000 B 3 STANZA-AREA 3020
1	ARMADIO SPOGLIATOIO LAMINATO 10 ANTE Matricola : 9271

Società : FONDAZIONE EDMUND MACH
Stabilimento : 001 ISTITUTO AGRARIO DI S. MICHELE A/ADIGE
Fabbricato : 002 AZIENDA AGRICOLA
Area : TG. 027 FACOLTA DI VITICOLTURA ED ENOLOGIA

Data stima : 31/12/2011

Q.tà	Descrizione
	2000x450xh2000 B 3 STANZA-AREA 3021
1	ARMADIO SPOGLIATOIO LAMINATO 10 ANTE Matricola : 9272 2000x450xh2000 B 3 STANZA-AREA 3021
1	TAVOLO LAMINATO Matricola : 900529 600x600 B 3 STANZA-AREA 3021
1	APPENDI ABITI Matricola : 9273 B 3 STANZA-AREA CORRIDOIO LAB.RI
1	MOBILE LAMINATO 4 ANTE Matricola : 9274 1800x450xh2000 B 3 STANZA-AREA CORRIDOIO LAB.RI
1	MOBILE LAMINATO 4 ANTE Matricola : 9275 1800x450xh2000 B 3 STANZA-AREA CORRIDOIO LAB.RI
1	APPENDI ABITI Matricola : 9277 B 3 STANZA-AREA CORRIDOIO LAB.RI
1	MOBILE LAMINATO 2 ANTE Matricola : 9278 900x450xh2000 B 3 STANZA-AREA CORRIDOIO LAB.RI
1	SCHEDARIO METALLICO 4 CASSETTI Matricola : 9279 450x550 A 3 STANZA-AREA CORRIDOIO LAB.RI
1	MOBILE LAMINATO 8 ANTE Matricola : 9280 3600x450xh2000 B 3 STANZA-AREA CORRIDOIO LAB.RI
1	TAVOLO APPOGGIO Matricola : 900530 400x500 B 3 STANZA-AREA CUCINA LAB
1	MOBILE ACCIAIO INOX SOTTOBANCO 1 ANTA Matricola : 9309 700x500 B 3 STANZA-AREA CUCINA LAB
1	MOBILE ACCIAIO INOX SOTTOBANCO 2 ANTA Matricola : 9312 1500x700 B 3 STANZA-AREA CUCINA LAB
1	SGABELLO GIREVOLE Matricola : 9327 B 3 STANZA-AREA CUCINA LAB

Società : FONDAZIONE EDMUND MACH
Stabilimento : 001 ISTITUTO AGRARIO DI S. MICHELE A/ADIGE
Fabbricato : 002 AZIENDA AGRICOLA
Area : TG. 027 FACOLTA DI VITICOLTURA ED ENOLOGIA

Data stima : 31/12/2011

Q.tà	Descrizione
1	SGABELLO GIREVOLE Matricola : 9328 B 3 STANZA-AREA CUCINA LAB
1	SGABELLO GIREVOLE CON SCHIENALE Matricola : 9331 B 3 STANZA-AREA CUCINA LAB
1	SEDIA CON RUOTE BRACCIOLI IMBOTTITA Matricola : 9332 B 3 STANZA-AREA CUCINA LAB
1	CASSETTIERA LAMINATA SOTTOBANCO 4 CASSETTI Matricola : 9334 600x700 B 3 STANZA-AREA CUCINA LAB
1	MOBILE LAMINATO SOTTOBANCO 2 ANTE Matricola : 9337 1200x700 B 3 STANZA-AREA CUCINA LAB
1	MOBILE LAMINATO SOTTOBANCO 2 ANTE Matricola : 9338 1200x700 B 3 STANZA-AREA CUCINA LAB
1	MOBILE LAMINATO SOTTOBANCO 1 ANTA 1 CASSETTO Matricola : 9339 600x700 B 3 STANZA-AREA CUCINA LAB
1	MOBILE LAMINATO SOTTOBANCO 2 ANTE Matricola : 9341 1200x700 B 3 STANZA-AREA CUCINA LAB
1	CASSETTIERA LAMINATA SOTTOBANCO 4 CASSETTI Matricola : 9345 600x700 B 3 STANZA-AREA CUCINA LAB
1	MOBILE LAMINATO SOTTOBANCO 2 ANTE Matricola : 9346 1200x700 B 3 STANZA-AREA CUCINA LAB
1	MOBILE LAMINATO SOTTOBANCO 2 ANTE Matricola : 9347 1200x700 B 3 STANZA-AREA CUCINA LAB
1	MOBILE LAMINATO SOTTOBANCO 1 ANTA Matricola : 9348 600x700 B 3 STANZA-AREA CUCINA LAB
1	MOBILE LAMINATO SOTTOBANCO 1 ANTA 1 CASSETTO Matricola : 9349 600x700 B 3 STANZA-AREA CUCINA LAB
1	APPENDI ABITI Matricola : 9350

Società : FONDAZIONE EDMUND MACH
Stabilimento : 001 ISTITUTO AGRARIO DI S. MICHELE A/ADIGE
Fabbricato : 002 AZIENDA AGRICOLA
Area : TG. 027 FACOLTA DI VITICOLTURA ED ENOLOGIA

Data stima : 31/12/2011

Q.tà	Descrizione
	B 3 STANZA-AREA CUCINA LAB
1	CASSETTIERA LAMINATA SOTTOBANCO 4 CASSETTI Matricola : 9354 B 3 STANZA-AREA 3018
1	MOBILE LAMINATO SOTTOBANCO 2 ANTE Matricola : 9355 1200x700 B 3 STANZA-AREA 3018
1	SGABELLO GIREVOLE CON SCHIENALE Matricola : 9356 B 3 STANZA-AREA 3018
1	SGABELLO GIREVOLE Matricola : 9357 B 3 STANZA-AREA 3018
1	MOBILE LAMINATO SOTTOBANCO 2 ANTE Matricola : 9360 1200x700 B 3 STANZA-AREA 3018
1	MOBILE LAMINATO SOTTOBANCO 2 CASSETTI Matricola : 9361 1200x700 B 3 STANZA-AREA 3018
1	SGABELLO GIREVOLE CON SCHIENALE Matricola : 9362 B 3 STANZA-AREA 3018
1	SGABELLO GIREVOLE CON SCHIENALE Matricola : 9363 B 3 STANZA-AREA 3018
1	CASSETTIERA LAMINATA SOTTOBANCO 4 CASSETTI Matricola : 9365 1200x700 B 3 STANZA-AREA 3018
1	CASSETTIERA LAMINATA SOTTOBANCO 4 CASSETTI Matricola : 9366 1200x700 B 3 STANZA-AREA 3018
1	TAVOLO LAMINATO Matricola : 9368 1000x700 B 3 STANZA-AREA 3018
1	SGABELLO GIREVOLE CON SCHIENALE Matricola : 9371 B 3 STANZA-AREA 3018
1	SGABELLO GIREVOLE CON SCHIENALE Matricola : 9372 B 3 STANZA-AREA 3018
1	SGABELLO GIREVOLE CON SCHIENALE Matricola : 9373 B 3 STANZA-AREA 3018
1	SGABELLO GIREVOLE Matricola : 9374

Società : FONDAZIONE EDMUND MACH
Stabilimento : 001 ISTITUTO AGRARIO DI S. MICHELE A/ADIGE
Fabbricato : 002 AZIENDA AGRICOLA
Area : TG. 027 FACOLTA DI VITICOLTURA ED ENOLOGIA

Data stima : 31/12/2011

Q.tà	Descrizione
	B 3 STANZA-AREA 3018
1	CASSETTIERA LAMINATA SOTTOBANCO 4 CASSETTI Matricola : 9379 600x700 B 3 STANZA-AREA 3018
1	CASSETTIERA LAMINATA SOTTOBANCO 4 CASSETTI Matricola : 9380 1200x700 B 3 STANZA-AREA 3018
1	MOBILE LAMINATO SOTTOBANCO 2 CASSETTI Matricola : 9381 1200x700 B 3 STANZA-AREA 3018
1	MOBILE LAMINATO SOTTOBANCO 2 CASSETTI Matricola : 9382 1200x700 B 3 STANZA-AREA 3018
1	SEDIA CON RUOTE BRACCIOLI IMBOTTITA Matricola : 9383 B 3 STANZA-AREA 3018
1	PENSILE LAMINATO SOPRABANCO 2 ANTE Matricola : 9384 900x300 B 3 STANZA-AREA 3018
1	PENSILE LAMINATO SOPRABANCO 1 ANTA Matricola : 9385 450x300 B 3 STANZA-AREA 3018
1	PENSILE LAMINATO SOPRABANCO 2 ANTE Matricola : 9386 900x300 B 3 STANZA-AREA 3018
1	PENSILE LAMINATO SOPRABANCO 2 ANTE Matricola : 9387 900x300 B 3 STANZA-AREA 3018
1	PENSILE LAMINATO SOPRABANCO 2 ANTE Matricola : 9388 900x300 B 3 STANZA-AREA 3018
1	PENSILE LAMINATO SOPRABANCO 2 ANTE Matricola : 9389 900x300 B 3 STANZA-AREA 3018
1	MOBILE LAMINATO SOTTOBANCO 1 ANTA Matricola : 9422 B 3 STANZA-AREA 3016
1	MOBILE LAMINATO SOTTOBANCO 1 ANTA 1 CASSETTO Matricola : 9424 500x600 B 3 STANZA-AREA 3016

Società : FONDAZIONE EDMUND MACH
Stabilimento : 001 ISTITUTO AGRARIO DI S. MICHELE A/ADIGE
Fabbricato : 002 AZIENDA AGRICOLA
Area : TG. 027 FACOLTA DI VITICOLTURA ED ENOLOGIA

Data stima : 31/12/2011

Q.tà	Descrizione
1	MOBILE LAMINATO SOTTOBANCO 1 ANTA 1 CASSETTO Matricola : 9425 1200x500 B 3 STANZA-AREA 3016
1	MOBILE LAMINATO SOTTOBANCO 2 ANTE Matricola : 9427 B 3 STANZA-AREA 3016
1	MOBILE LAMINATO SOTTOBANCO 1 ANTA Matricola : 9429 500x700 B 3 STANZA-AREA 3016
1	MOBILE LAMINATO SOTTOBANCO 1 ANTA Matricola : 9430 500x400 B 3 STANZA-AREA 3016
1	TAVOLO LAMINATO Matricola : 900531 600x600 B 3 STANZA-AREA 3016
1	MOBILE LAMINATO SOTTOCAPPA Matricola : 9433 1200x600 B 3 STANZA-AREA 3016
1	MOBILE LAMINATO SOTTOCAPPA Matricola : 9434 B 3 STANZA-AREA 3016
1	MOBILE LAMINATO SOTTOCAPPA Matricola : 9435 1200x600 B 3 STANZA-AREA 3016
1	SGABELLO GIREVOLE CON SCHIENALE Matricola : 9436 B 3 STANZA-AREA 3016
1	SGABELLO GIREVOLE CON SCHIENALE Matricola : 9437 B 3 STANZA-AREA 3016
1	SGABELLO GIREVOLE CON SCHIENALE Matricola : 9438 B 3 STANZA-AREA 3016
1	SGABELLO GIREVOLE CON SCHIENALE Matricola : 9439 B 3 STANZA-AREA 3016
1	SGABELLO GIREVOLE CON SCHIENALE Matricola : 9440 B 3 STANZA-AREA 3016
1	SGABELLO GIREVOLE CON SCHIENALE Matricola : 9441 B 3 STANZA-AREA 3016
1	SGABELLO GIREVOLE CON SCHIENALE Matricola : 9442 B 3 STANZA-AREA 3016

Società : FONDAZIONE EDMUND MACH
Stabilimento : 001 ISTITUTO AGRARIO DI S. MICHELE A/ADIGE
Fabbricato : 002 AZIENDA AGRICOLA
Area : TG. 027 FACOLTA DI VITICOLTURA ED ENOLOGIA

Data stima : 31/12/2011

Q.tà	Descrizione
1	MOBILE LAMINATO SOTTOCAPPA 1 ANTA Matricola : 9443 800x600 B 3 STANZA-AREA 3016
1	MOBILE LAMINATO SOTTOCAPPA 2 ANTE Matricola : 9444 800x600 B 3 STANZA-AREA 3016
1	PENSILE LAMINATO SOPRABANCO 2 ANTE VETRO SCORREVO Matricola : 9445 900x300 B 3 STANZA-AREA 3016
1	TAVOLO LAMINATO Matricola : 900532 700x700 B 3 STANZA-AREA 3016
1	MOBILE LAMINATO SOTTOBANCO 2 ANTE Matricola : 9487 1200x600 B 3 STANZA-AREA 3015
1	MOBILE LAMINATO SOTTOBANCO 1 ANTE Matricola : 9488 600x700 B 3 STANZA-AREA 3015
1	MOBILE LAMINATO SOTTOBANCO 1 ANTE Matricola : 9491 600x700 B 3 STANZA-AREA 3015
1	MOBILE LAMINATO SOTTOBANCO 1 ANTE Matricola : 9492 600x700 B 3 STANZA-AREA 3015
1	CASSETTIERA LAMINATA SOTTOBANCO 4 CASSETTI Matricola : 9493 600x700 B 3 STANZA-AREA 3015
1	MOBILE LAMINATO 2 ANTE Matricola : 9494 900x450xh2100 B 3 STANZA-AREA 3015
1	MOBILE LAMINATO SOTTOBANCO 1 ANTA 1 CASSETTO Matricola : 9497 600x700 B 3 STANZA-AREA 3015
1	MOBILE LAMINATO SOTTOBANCO 2 ANTE Matricola : 9498 1200x700 B 3 STANZA-AREA 3015
1	MOBILE LAMINATO SOTTOBANCO 1 ANTA 1 CASSETTO Matricola : 9500 600x700 B 3 STANZA-AREA 3015

Società : FONDAZIONE EDMUND MACH
Stabilimento : 001 ISTITUTO AGRARIO DI S. MICHELE A/ADIGE
Fabbricato : 002 AZIENDA AGRICOLA
Area : TG. 027 FACOLTA DI VITICOLTURA ED ENOLOGIA

Data stima : 31/12/2011

Q.tà	Descrizione
1	MOBILE LAMINATO SOTTOBANCO 2 ANTE Matricola : 9703 1200x700 B 3 STANZA-AREA 3015
1	CASSETTIERA LAMINATA 3 CASSETTI Matricola : 9704 600x700 B 3 STANZA-AREA 3015
1	MOBILE LAMINATO SOTTOBANCO 1 ANTA 1 CASSETTO Matricola : 9708 B 3 STANZA-AREA 3015
1	MOBILE LAMINATO SOTTOBANCO 1 ANTA 1 CASSETTO Matricola : 9709 B 3 STANZA-AREA 3015
1	CASSETTIERA LAMINATA 4 CASSETTI Matricola : 9710 B 3 STANZA-AREA 3015
1	CASSETTIERA LAMINATA 4 CASSETTI Matricola : 9711 B 3 STANZA-AREA 3015
1	SGABELLO GIREVOLE CON SCHIENALE Matricola : 9712 B 3 STANZA-AREA 3015
1	SGABELLO GIREVOLE CON SCHIENALE Matricola : 9713 B 3 STANZA-AREA 3015
1	SGABELLO GIREVOLE CON SCHIENALE Matricola : 9714 B 3 STANZA-AREA 3015
1	SGABELLO GIREVOLE CON SCHIENALE Matricola : 9715 B 3 STANZA-AREA 3015
1	SGABELLO GIREVOLE CON SCHIENALE Matricola : 9716 B 3 STANZA-AREA 3015
1	SGABELLO GIREVOLE CON SCHIENALE Matricola : 9717 B 3 STANZA-AREA 3015
1	SGABELLO GIREVOLE CON SCHIENALE Matricola : 9718 B 3 STANZA-AREA 3015
1	SGABELLO GIREVOLE CON SCHIENALE Matricola : 9719 B 3 STANZA-AREA 3015
1	PENSILE LAMINATO 2 ANTE VETRO SCORREVOLI Matricola : 9720 300x1000 B 3 STANZA-AREA 3015
1	PENSILE LAMINATO 2 ANTE VETRO SCORREVOLI Matricola : 9721 300x1000

Società : FONDAZIONE EDMUND MACH
Stabilimento : 001 ISTITUTO AGRARIO DI S. MICHELE A/ADIGE
Fabbricato : 002 AZIENDA AGRICOLA
Area : TG. 027 FACOLTA DI VITICOLTURA ED ENOLOGIA

Data stima : 31/12/2011

Q.tà	Descrizione
	B 3 STANZA-AREA 3015
1	PENSILE LAMINATO 2 ANTE SCORREVOLI Matricola : 9722 300x1000 B 3 STANZA-AREA 3015
1	PENSILE LAMINATO 2 ANTE SCORREVOLI Matricola : 9723 300x1000 B 3 STANZA-AREA 3015
1	LAVAGNA SUGHERO Matricola : 9736 500x600 B 3 STANZA-AREA 3015
1	APPENDI ABITI Matricola : 9776 B 3 STANZA-AREA 3114
1	MOBILE LAMINATO 2 ANTE Matricola : 9777 1000x450xh2000 B 3 STANZA-AREA 3114
1	TAVOLO LAMINATO Matricola : 9778 diam. 1300 B 3 STANZA-AREA 3114
1	SCRIVANIA LAMINATA Matricola : 9779 1800x800 B 3 STANZA-AREA 3114
1	CASSETTIERA LAMINATA 4 CASSETTI Matricola : 9780 B 3 STANZA-AREA 3114
1	MOBILE A PARETE LAMINATO 4 ANTE Matricola : 9781 4500x450xh2600 B 3 STANZA-AREA 3114
1	SEDIA CON RUOTE BRACCIOLI IMBOTTITA Matricola : 9782 B 3 STANZA-AREA 3114
1	SEDIA IMBOTTITA Matricola : 9785 B 3 STANZA-AREA 3114
1	SEDIA IMBOTTITA Matricola : 9786 B 3 STANZA-AREA 3114
1	SEDIA IMBOTTITA Matricola : 9787 B 3 STANZA-AREA 3114
1	SEDIA IMBOTTITA Matricola : 9788 B 3 STANZA-AREA 3114
1	APPENDI ABITI

Società : FONDAZIONE EDMUND MACH
Stabilimento : 001 ISTITUTO AGRARIO DI S. MICHELE A/ADIGE
Fabbricato : 002 AZIENDA AGRICOLA
Area : TG. 027 FACOLTA DI VITICOLTURA ED ENOLOGIA

Data stima : 31/12/2011

Q.tà	Descrizione
	Matricola : 9789 B 3 STANZA-AREA 3117
1	MOBILE LAMINATO 3 CASSETTI Matricola : 9790 700x450 B 3 STANZA-AREA 3117
1	SEDIA IMBOTTITA CON RUOTE Matricola : 9791 B 3 STANZA-AREA 3117
1	SCRIVANIA LAMINATA CON ALLUNGO Matricola : 9792 1800x800 B 3 STANZA-AREA 3117
1	CASSETTIERA LAMINATA 4 CASSETTI Matricola : 9793 B 3 STANZA-AREA 3117
1	SEDIA CON RUOTE BRACCIOLI IMBOTTITA Matricola : 9794 B 3 STANZA-AREA 3117
1	SEDIA CON RUOTE BRACCIOLI IMBOTTITA Matricola : 9795 B 3 STANZA-AREA 3117
1	TAVOLO LAMINATO Matricola : 9799 1000x700 B 3 STANZA-AREA 3117
1	TAVOLO LAMINATO Matricola : 9800 600x700 B 3 STANZA-AREA 3117
1	SGABELLO GIREVOLE LEGNO Matricola : 9801 B 3 STANZA-AREA 3117
1	TAVOLO LAMINATO Matricola : 9802 1100x600 B 3 STANZA-AREA 3014
1	MOBILE LAMINATO SOTTOBANCO 2 ANTE Matricola : 9804 1200x700 B 3 STANZA-AREA 3014
1	TAVOLO LAMINATO Matricola : 9805 1200x600 B 3 STANZA-AREA 3014
1	MOBILE LAMINATO SOTTOBANCO 2 ANTE Matricola : 9807 1200x700 B 3 STANZA-AREA 3014
1	MOBILE LAMINATO SOTTOBANCO 1 ANTE Matricola : 9808

Società : FONDAZIONE EDMUND MACH
Stabilimento : 001 ISTITUTO AGRARIO DI S. MICHELE A/ADIGE
Fabbricato : 002 AZIENDA AGRICOLA
Area : TG. 027 FACOLTA DI VITICOLTURA ED ENOLOGIA

Data stima : 31/12/2011

Q.tà	Descrizione
	600x700 B 3 STANZA-AREA 3014
1	MOBILE LAMINATO SOTTOBANCO 2 ANTE Matricola : 9809 1200x700 B 3 STANZA-AREA 3014
1	MOBILE LAMINATO SOTTOBANCO 2 ANTE Matricola : 9812 1200x700 B 3 STANZA-AREA 3014
1	MOBILE LAMINATO SOTTOBANCO 1 ANTA 1 CASSETTO Matricola : 9814 600x700 B 3 STANZA-AREA 3014
1	MOBILE LAMINATO SOTTOBANCO 1 ANTA 1 CASSETTO Matricola : 9818 600x700 B 3 STANZA-AREA 3014
1	MOBILE LAMINATO SOTTOBANCO 2 ANTE Matricola : 9819 1200x700 B 3 STANZA-AREA 3014
1	MOBILE LAMINATO SOTTOBANCO 2 ANTE Matricola : 9821 1200x700 B 3 STANZA-AREA 3014
1	MOBILE LAMINATO SOTTOBANCO 1 ANTA 1 CASSETTO Matricola : 9822 600x700 B 3 STANZA-AREA 3014
1	MOBILE LAMINATO SOTTOBANCO 1 ANTA 1 CASSETTO Matricola : 9825 600x700 B 3 STANZA-AREA 3014
1	CASSETTIERA LAMINATA SOTTOBANCO 4 CASSETTI Matricola : 9827 B 3 STANZA-AREA 3014
1	PENSILE LAMINATO 2 ANTE VETRO SCORREVOLI Matricola : 9828 1200x350 B 3 STANZA-AREA 3014
1	PENSILE LAMINATO Matricola : 9829 1000x350 B 3 STANZA-AREA 3014
1	PENSILE LAMINATO 2 ANTE VETRO SCORREVOLI Matricola : 9830 1000x350 B 3 STANZA-AREA 3014
1	PENSILE LAMINATO 1 ANTA VETRO Matricola : 9831 600x350

Società : FONDAZIONE EDMUND MACH
Stabilimento : 001 ISTITUTO AGRARIO DI S. MICHELE A/ADIGE
Fabbricato : 002 AZIENDA AGRICOLA
Area : TG. 027 FACOLTA DI VITICOLTURA ED ENOLOGIA

Data stima : 31/12/2011

Q.tà	Descrizione
	B 3 STANZA-AREA 3014
1	PENSILE LAMINATO 2 ANTE VETRO Matricola : 9832 1200x350 B 3 STANZA-AREA 3014
1	PENSILE LAMINATO Matricola : 9833 1000x350 B 3 STANZA-AREA 3014
1	PENSILE LAMINATO 1 ANTA Matricola : 9834 600x350 B 3 STANZA-AREA 3014
1	SGABELLO GIREVOLE CON SCHIENALE Matricola : 9835 B 3 STANZA-AREA 3014
1	SGABELLO GIREVOLE CON SCHIENALE Matricola : 9836 B 3 STANZA-AREA 3014
1	SGABELLO GIREVOLE CON SCHIENALE Matricola : 9837 B 3 STANZA-AREA 3014
1	SGABELLO GIREVOLE CON SCHIENALE Matricola : 9838 B 3 STANZA-AREA 3014
1	SGABELLO GIREVOLE CON SCHIENALE Matricola : 9839 B 3 STANZA-AREA 3014
1	SGABELLO GIREVOLE CON SCHIENALE Matricola : 9840 B 3 STANZA-AREA 3014
1	SGABELLO GIREVOLE Matricola : 9841 B 3 STANZA-AREA 3014
1	SGABELLO GIREVOLE CON RUOTE Matricola : 9842 B 3 STANZA-AREA 3014
1	SGABELLO GIREVOLE Matricola : 9843 B 3 STANZA-AREA 3014
1	MOBILE LAMINATO 1 ANTA Matricola : 9844 600x600 B 3 STANZA-AREA 3014
1	MOBILE LAMINATO 2 CASSETTI Matricola : 9845 600x600 B 3 STANZA-AREA 3014
1	MOBILE LAMINATO SOTTOBANCO 1 ANTA 1 CASSETTO Matricola : 9846 600x700

Società : FONDAZIONE EDMUND MACH
Stabilimento : 001 ISTITUTO AGRARIO DI S. MICHELE A/ADIGE
Fabbricato : 002 AZIENDA AGRICOLA
Area : TG. 027 FACOLTA DI VITICOLTURA ED ENOLOGIA

Data stima : 31/12/2011

Q.tà	Descrizione
	B 3 STANZA-AREA 3014
1	CASSETTIERA LAMINATA SOTTOBANCO 4 CASSETTI Matricola : 9849 B 3 STANZA-AREA 3014
1	MOBILE LAMINATO 2 ANTE Matricola : 9850 B 3 STANZA-AREA 3014
1	MOBILE LAMINATO SOTTOBANCO 2 ANTE Matricola : 9891 600x700 B 3 STANZA-AREA 3010
1	MOBILE LAMINATO SOTTOBANCO 2 ANTE Matricola : 9892 600x700 B 3 STANZA-AREA 3010
1	CASSETTIERA LAMINATA SOTTOBANCO 4 CASSETTI Matricola : 9893 600x700 B 3 STANZA-AREA 3010
1	CASSETTIERA LAMINATA SOTTOBANCO 4 CASSETTI Matricola : 9894 600x700 B 3 STANZA-AREA 3010
1	MOBILE LAMINATO SOTTOBANCO 1 ANTA 1 CASSETTO Matricola : 9897 600x700 B 3 STANZA-AREA 3010
1	PENSILE LAMINATO 2 ANTE VETRO SCORREVOLI Matricola : 9898 1000x300 B 3 STANZA-AREA 3010
1	PENSILE LAMINATO 2 ANTE VETRO SCORREVOLI Matricola : 9899 1000x300 B 3 STANZA-AREA 3010
1	PENSILE LAMINATO 2 ANTE VETRO SCORREVOLI Matricola : 9900 1000x300 B 3 STANZA-AREA 3010
1	PENSILE LAMINATO 2 ANTE VETRO SCORREVOLI Matricola : 9901 1000x300 B 3 STANZA-AREA 3010
1	PENSILE LAMINATO 2 ANTE Matricola : 9902 1000x300 B 3 STANZA-AREA 3010
1	PENSILE LAMINATO 2 ANTE Matricola : 9903 1000x300 B 3 STANZA-AREA 3010

Società : FONDAZIONE EDMUND MACH
Stabilimento : 001 ISTITUTO AGRARIO DI S. MICHELE A/ADIGE
Fabbricato : 002 AZIENDA AGRICOLA
Area : TG. 027 FACOLTA DI VITICOLTURA ED ENOLOGIA

Data stima : 31/12/2011

Q.tà	Descrizione
1	PENSILE LAMINATO 2 ANTE Matricola : 9904 1000x300 B 3 STANZA-AREA 3010
1	PENSILE LAMINATO 2 ANTE Matricola : 9905 1000x300 B 3 STANZA-AREA 3010
1	SGABELLO GIREVOLE CON SCHIENALE Matricola : 9906 B 3 STANZA-AREA 3010
1	SGABELLO GIREVOLE CON SCHIENALE Matricola : 9907 B 3 STANZA-AREA 3010
1	SGABELLO GIREVOLE CON SCHIENALE Matricola : 9908 B 3 STANZA-AREA 3010
1	SGABELLO GIREVOLE CON SCHIENALE Matricola : 9909 B 3 STANZA-AREA 3010
1	MOBILE LAMINATO 11 ANTE Matricola : 9921 5000x450xh2000 B 3 STANZA-AREA 3011
1	MOBILE LAMINATO SOTTOBANCO 2 ANTE Matricola : 9928 1200x700 B 3 STANZA-AREA 3011
1	MOBILE LAMINATO SOTTOBANCO 2 ANTE 2 CASSETTI Matricola : 9929 1200x700 B 3 STANZA-AREA 3011
1	MOBILE LAMINATO SOTTOBANCO 3 CASSETTI Matricola : 9930 1000x700 B 3 STANZA-AREA 3011
1	MOBILE LAMINATO SOTTOBANCO 2 ANTE Matricola : 9931 1200x700 B 3 STANZA-AREA 3011
1	MOBILE LAMINATO SOTTOBANCO 1 ANTA 1 CASSETTO Matricola : 9932 600x700 B 3 STANZA-AREA 3011
1	SGABELLO GIREVOLE CON SCHIENALE Matricola : 9933 B 3 STANZA-AREA 3011
1	SGABELLO GIREVOLE CON SCHIENALE Matricola : 9934 B 3 STANZA-AREA 3011
1	SGABELLO GIREVOLE CON SCHIENALE

Società : FONDAZIONE EDMUND MACH
Stabilimento : 001 ISTITUTO AGRARIO DI S. MICHELE A/ADIGE
Fabbricato : 002 AZIENDA AGRICOLA
Area : TG. 027 FACOLTA DI VITICOLTURA ED ENOLOGIA

Data stima : 31/12/2011

Q.tà	Descrizione
	Matricola : 9935 B 3 STANZA-AREA 3011
1	SGABELLO GIREVOLE Matricola : 9936 B 3 STANZA-AREA 3011
1	PENSILE LAMINATO 2 ANTE VETRO SCORREVOLE Matricola : 9937 900x350 B 3 STANZA-AREA 3011
1	PENSILE LAMINATO 2 ANTE VETRO SCORREVOLE Matricola : 9938 900x350 B 3 STANZA-AREA 3011
1	PENSILE LAMINATO 2 ANTE VETRO SCORREVOLE Matricola : 9939 900x350 B 3 STANZA-AREA 3011
1	PENSILE LAMINATO 2 ANTE VETRO SCORREVOLE Matricola : 9940 900x350 B 3 STANZA-AREA 3011
1	PENSILE LAMINATO 2 ANTE VETRO SCORREVOLE Matricola : 9941 1000x350 B 3 STANZA-AREA 3011
1	PENSILE LAMINATO 2 ANTE VETRO SCORREVOLE Matricola : 9942 1000x350 B 3 STANZA-AREA 3011
1	MOBILE LAMINATO SOTTOBANCO 2 ANTE Matricola : 9958 1200x700 B 3 STANZA-AREA 3012
1	MOBILE LAMINATO SOTTOBANCO 1 ANTA 1 CASSETTO Matricola : 9959 600x700 B 3 STANZA-AREA 3012
1	MOBILE LAMINATO SOTTOBANCO 4 CASSETTI Matricola : 9960 600x700 B 3 STANZA-AREA 3012
1	TAVOLO LAMINATO Matricola : 9963 1000x500 B 3 STANZA-AREA 3012
1	SGABELLO GIREVOLE CON SCHIENALE Matricola : 9964 B 3 STANZA-AREA 3012
1	SGABELLO GIREVOLE CON SCHIENALE Matricola : 9965 B 3 STANZA-AREA 3012

Società : FONDAZIONE EDMUND MACH
Stabilimento : 001 ISTITUTO AGRARIO DI S. MICHELE A/ADIGE
Fabbricato : 002 AZIENDA AGRICOLA
Area : TG. 027 FACOLTA DI VITICOLTURA ED ENOLOGIA

Data stima : 31/12/2011

Q.tà	Descrizione
1	SGABELLO GIREVOLE Matricola : 9966 B 3 STANZA-AREA 3012
1	TAVOLO LAMINATO Matricola : 900536 600x600 B 3 STANZA-AREA 3007 CELLA CLIMATICA 1
1	MOBILE LAMINATO SOTTOBANCO 2 ANTE 2 CASSETTI Matricola : 9981 100x450 B 3 STANZA-AREA 3007 CELLA CLIMATICA 1
1	PENSILE LAMINATO 2 ANTE Matricola : 9990 600x350 B 3 STANZA-AREA 3007
1	CASSETTIERA LAMINATA SOTTOBANCO 4 CASSETTI Matricola : 9994 600x700 B 3 STANZA-AREA 3007
1	MOBILE LAMINATO SOTTOBANCO 2 ANTE 2 CASSETTI Matricola : 9995 1000x700 B 3 STANZA-AREA 3007
1	MOBILE LAMINATO SOTTOBANCO 2 ANTE 2 CASSETTI Matricola : 9996 1000x700 B 3 STANZA-AREA 3007
1	MOBILE LAMINATO SOTTOBANCO 2 ANTE Matricola : 10000 1200x700 B 3 STANZA-AREA 3007
1	MOBILE LAMINATO SOTTOBANCO 1 ANTA 1 CASSETTO Matricola : 10401 600x700 B 3 STANZA-AREA 3007
1	MOBILE LAMINATO SOTTOBANCO 2 CASSETTI Matricola : 10402 1300x700 B 3 STANZA-AREA 3007
1	SGABELLO GIREVOLE CON SCHIENALE Matricola : 10403 B 3 STANZA-AREA 3007
1	SGABELLO GIREVOLE CON SCHIENALE Matricola : 10404 B 3 STANZA-AREA 3007
1	SGABELLO GIREVOLE CON SCHIENALE Matricola : 10405 B 3 STANZA-AREA 3007
1	PENSILE LAMINATO 2 ANTE VETRO SCORREVOLE Matricola : 10406 1300x350

Società : FONDAZIONE EDMUND MACH
Stabilimento : 001 ISTITUTO AGRARIO DI S. MICHELE A/ADIGE
Fabbricato : 002 AZIENDA AGRICOLA
Area : TG. 027 FACOLTA DI VITICOLTURA ED ENOLOGIA

Data stima : 31/12/2011

Q.tà	Descrizione
	B 3 STANZA-AREA 3007
1	PENSILE LAMINATO 2 ANTE VETRO SCORREVOLE Matricola : 10407 B 3 STANZA-AREA 3007
1	PENSILE LAMINATO 2 ANTE VETRO SCORREVOLE Matricola : 10408 B 3 STANZA-AREA 3007
1	CASSETTIERA LAMINATA SOTTOBANCO 4 CASSETTI Matricola : 10410 600x700 B 3 STANZA-AREA 3007
1	PENSILE LAMINATO 2 ANTE VETRO Matricola : 10412 1000x350 B 3 STANZA-AREA 3007
1	PENSILE LAMINATO 2 ANTE VETRO Matricola : 10413 1200x350 B 3 STANZA-AREA 3007
1	CASSETTIERA LAMINATA SOTTOBANCO 4 CASSETTI Matricola : 10417 600x700 B 3 STANZA-AREA 3007
1	MOBILE LAMINATO SOTTOBANCO 2 CASSETTI Matricola : 10418 1200x700 B 3 STANZA-AREA 3007
1	LAVAGNA A SUGHERO Matricola : 10419 900x1200 B 3 STANZA-AREA 3007
1	APPENDI ABITI Matricola : 10420 B 3 STANZA-AREA 3007
1	MOBILE LAMINATO SOTTOBANCO 2 ANTE Matricola : 10421 1200x700 B 3 STANZA-AREA 3007
1	CASSETTIERA LAMINATA SOTTOBANCO 4 CASSETTI Matricola : 10422 B 3 STANZA-AREA 3007
1	MOBILE LAMINATO SOTTOBANCO 2 ANTE Matricola : 10423 1200x700 B 3 STANZA-AREA 3007
1	MOBILE LAMINATO 2 ANTE Matricola : 10424 900x350xh2000 B 3 STANZA-AREA 3007
1	SGABELLO GIREVOLE CON SCHIENALE Matricola : 10426

Società : FONDAZIONE EDMUND MACH
Stabilimento : 001 ISTITUTO AGRARIO DI S. MICHELE A/ADIGE
Fabbricato : 002 AZIENDA AGRICOLA
Area : TG. 027 FACOLTA DI VITICOLTURA ED ENOLOGIA

Data stima : 31/12/2011

Q.tà	Descrizione
	B 3 STANZA-AREA 3007
1	SGABELLO GIREVOLE Matricola : 10427 B 3 STANZA-AREA 3007
1	SGABELLO GIREVOLE CON SCHIENALE Matricola : 10428 B 3 STANZA-AREA 3007
1	MOBILE LAMINATO 2 ANTE 2 CASSETTI Matricola : 10439 1200x600 B 3 STANZA-AREA TUNNEL DEL VENTO
1	MOBILE LAMINATO 2 ANTE 2 CASSETTI Matricola : 10440 1200x600 B 3 STANZA-AREA TUNNEL DEL VENTO
1	SGABELLO GIREVOLE CON SCHIENALE Matricola : 10444 B 3 STANZA-AREA TUNNEL DEL VENTO
1	SGABELLO GIREVOLE CON SCHIENALE Matricola : 10445 B 3 STANZA-AREA TUNNEL DEL VENTO
1	SGABELLO GIREVOLE CON SCHIENALE Matricola : 10446 B 3 STANZA-AREA TUNNEL DEL VENTO
1	TAVOLO LAMINATO Matricola : 10450 1000x1800 B 3 RIPOSTIGLIO
1	MOBILE METALLICO 2 ANTE Matricola : 10451 800x450xh1700 B 3 RIPOSTIGLIO
1	MOBILE METALLICO 2 ANTE Matricola : 10452 800x450xh1700 B 3 RIPOSTIGLIO
1	MOBILE METALLICO 2 ANTE Matricola : 10453 800x450xh1700 B 3 RIPOSTIGLIO
1	MOBILE METALLICO 2 ANTE Matricola : 10454 800x450xh1700 B 3 RIPOSTIGLIO
1	MOBILE LAMINATO 8 ANTE Matricola : 10457 3000x400xh2600 B 3 STANZA-AREA 3003
1	SCHEDARIO METALLICO 4 CASSETTI Matricola : 10458 400x700

Società : FONDAZIONE EDMUND MACH
Stabilimento : 001 ISTITUTO AGRARIO DI S. MICHELE A/ADIGE
Fabbricato : 002 AZIENDA AGRICOLA
Area : TG. 027 FACOLTA DI VITICOLTURA ED ENOLOGIA

Data stima : 31/12/2011

Q.tà	Descrizione
	B 3 STANZA-AREA 3003
1	SEDIA CON RUOTE BRACCIOLI IMBOTTITA Matricola : 10459 B 3 STANZA-AREA 3003
1	SEDIA CON RUOTE BRACCIOLI IMBOTTITA Matricola : 10460 B 3 STANZA-AREA 3003
1	SEDIA CON RUOTE BRACCIOLI IMBOTTITA Matricola : 10461 B 3 STANZA-AREA 3003
1	SEDIA IMBOTTITA CON BRACCIOLI Matricola : 10462 B 3 STANZA-AREA 3003
1	SCRIVANIA LAMINATA CON ALLUNGO Matricola : 10463 1800x800 B 3 STANZA-AREA 3003
1	SCRIVANIA LAMINATA CON ALLUNGO Matricola : 10464 1800x800 B 3 STANZA-AREA 3003
1	SCRIVANIA LAMINATA CON ALLUNGO Matricola : 10465 1800x800 B 3 STANZA-AREA 3003
1	CASSETTIERA LAMINATA 4 CASSETTI Matricola : 10466 600x700 B 3 STANZA-AREA 3003
1	CASSETTIERA LAMINATA 4 CASSETTI Matricola : 10467 600x700 B 3 STANZA-AREA 3003
1	CASSETTIERA LAMINATA 4 CASSETTI Matricola : 10468 600x700 B 3 STANZA-AREA 3003
1	APPENDI ABITI Matricola : 10472 B 3 STANZA-AREA 3003
1	TAVOLO LAMINATO RIUNIONI Matricola : 5799 800x1800 A 3 STANZA-AREA 3102
1	TAVOLO LAMINATO RIUNIONI Matricola : 5800 800x1800 A 3 STANZA-AREA 3102
1	SEDIA IMBOTTITA Matricola : 5801 A 3 STANZA-AREA 3102

Società : FONDAZIONE EDMUND MACH
Stabilimento : 001 ISTITUTO AGRARIO DI S. MICHELE A/ADIGE
Fabbricato : 002 AZIENDA AGRICOLA
Area : TG. 027 FACOLTA DI VITICOLTURA ED ENOLOGIA

Data stima : 31/12/2011

Q.tà	Descrizione
1	SEDIA IMBOTTITA Matricola : 5802 A 3 STANZA-AREA 3102
1	SEDIA IMBOTTITA Matricola : 5803 A 3 STANZA-AREA 3102
1	SEDIA IMBOTTITA Matricola : 5804 A 3 STANZA-AREA 3102
1	SEDIA CON RUOTE BRACCIOLI IMBOTTITA Matricola : 5805 A 3 STANZA-AREA 3102
1	SEDIA IMBOTTITA CON BRACCIOLI Matricola : 5806 A 3 STANZA-AREA 3102
1	SEDIA IMBOTTITA CON BRACCIOLI Matricola : 5807 A 3 STANZA-AREA 3102
1	SEDIA IMBOTTITA CON BRACCIOLI Matricola : 5808 A 3 STANZA-AREA 3102
1	SEDIA IMBOTTITA CON BRACCIOLI Matricola : 5809 A 3 STANZA-AREA 3102
1	SEDIA IMBOTTITA CON BRACCIOLI Matricola : 5810 A 3 STANZA-AREA 3102
1	SEDIA IMBOTTITA CON BRACCIOLI Matricola : 5811 A 3 STANZA-AREA 3102
1	SEDIA IMBOTTITA CON BRACCIOLI Matricola : 5812 A 3 STANZA-AREA 3102
1	SEDIA IMBOTTITA CON BRACCIOLI Matricola : 5813 A 3 STANZA-AREA 3102
1	SEDIA IMBOTTITA CON BRACCIOLI Matricola : 5814 A 3 STANZA-AREA 3102
1	SEDIA IMBOTTITA CON BRACCIOLI Matricola : 5815 A 3 STANZA-AREA 3102
1	SEDIA IMBOTTITA CON BRACCIOLI Matricola : 5816 A 3 STANZA-AREA 3102
1	SEDIA IMBOTTITA CON BRACCIOLI Matricola : 5817 A 3 STANZA-AREA 3102
1	SEDIA IMBOTTITA CON BRACCIOLI Matricola : 5818 A 3 STANZA-AREA 3102

Società : FONDAZIONE EDMUND MACH
Stabilimento : 001 ISTITUTO AGRARIO DI S. MICHELE A/ADIGE
Fabbricato : 002 AZIENDA AGRICOLA
Area : TG. 027 FACOLTA DI VITICOLTURA ED ENOLOGIA

Data stima : 31/12/2011

Q.tà	Descrizione
1	SEDIA IMBOTTITA CON BRACCIOLI Matricola : 5819 A 3 STANZA-AREA 3102
1	SEDIA IMBOTTITA CON BRACCIOLI Matricola : 5820 A 3 STANZA-AREA 3102
1	SEDIA IMBOTTITA CON BRACCIOLI Matricola : 5821 A 3 STANZA-AREA 3102
1	SEDIA IMBOTTITA CON BRACCIOLI Matricola : 5822 A 3 STANZA-AREA 3102
1	SEDIA IMBOTTITA CON BRACCIOLI Matricola : 5823 A 3 STANZA-AREA 3102
1	SEDIA IMBOTTITA CON BRACCIOLI Matricola : 5824 A 3 STANZA-AREA 3102
1	SEDIA IMBOTTITA CON BRACCIOLI Matricola : 5825 A 3 STANZA-AREA 3102
1	SEDIA IMBOTTITA CON BRACCIOLI Matricola : 5826 A 3 STANZA-AREA 3102
1	SEDIA IMBOTTITA CON BRACCIOLI Matricola : 5827 A 3 STANZA-AREA 3102
1	SEDIA IMBOTTITA CON BRACCIOLI Matricola : 5828 A 3 STANZA-AREA 3102
1	SEDIA IMBOTTITA Matricola : 5829 A 3 STANZA-AREA 3102
1	MOBILE LAMINATO 1 ANTA Matricola : 5830 350x450xh2800 A 3 STANZA-AREA 3102
1	SEDIA IMBOTTITA Matricola : 5831 A 3 CORRIDOIO ASCENSORE
1	SEDIA IMBOTTITA CON BRACCIOLI Matricola : 5832 A 3 CORRIDOIO ASCENSORE
1	SEDIA IMBOTTITA CON BRACCIOLI Matricola : 5833 A 3 CORRIDOIO ASCENSORE
1	SEDIA IMBOTTITA CON BRACCIOLI Matricola : 5834 A 3 CORRIDOIO ASCENSORE
1	SEDIA IMBOTTITA CON BRACCIOLI

Società : FONDAZIONE EDMUND MACH
Stabilimento : 001 ISTITUTO AGRARIO DI S. MICHELE A/ADIGE
Fabbricato : 002 AZIENDA AGRICOLA
Area : TG. 027 FACOLTA DI VITICOLTURA ED ENOLOGIA

Data stima : 31/12/2011

Q.tà	Descrizione
	Matricola : 5835 A 3 CORRIDOIO ASCENSORE
1	SEDIA IMBOTTITA CON BRACCIOLI Matricola : 5836 A 3 CORRIDOIO ASCENSORE
1	SEDIA IMBOTTITA CON BRACCIOLI Matricola : 5837 A 3 CORRIDOIO ASCENSORE
1	APPENDI ABITI Matricola : 5838 A 3 CORRIDOIO ASCENSORE
1	CASSETTIERA METALLICA 3 CASSETTI Matricola : 5839 A 3 CORRIDOIO UFFICI
1	MOBILE LAMINATO RUOTATO 1 ANTA 1 CASSETTO Matricola : 5841 500x500 A 3 CORRIDOIO UFFICI
1	SCHEDARIO LAMINATO 6 CASSETTI Matricola : 5843 900x450xh1200 A 3 CORRIDOIO UFFICI
1	MOBILE LAMINATO 6 ANTE Matricola : 5844 1600x450xh2600 A 3 CORRIDOIO UFFICI
1	SCHEDARIO LAMINATO 3 CASSETTI Matricola : 5845 500x500xh1200 A 3 CORRIDOIO UFFICI
1	MOBILE METALLICO E LEGNO 3 CASSETTI Matricola : 5846 450x900xh1200 A 3 CORRIDOIO UFFICI
1	APPENDI ABITI Matricola : 5847 A 3 STANZA-AREA 3120
1	MOBILE LAMINATO 4 ANTE Matricola : 5848 1600x450xh2700 A 3 STANZA-AREA 3120
1	SCRIVANIA LAMINATA CON ALLUNGO Matricola : 5849 800x1800 A 3 STANZA-AREA 3120
1	CASSETTIERA LAMINATA 4 CASSETTI Matricola : 5850 A 3 STANZA-AREA 3120
1	SCRIVANIA LAMINATA CON ALLUNGO Matricola : 5853 A 3 STANZA-AREA 3120

Società : FONDAZIONE EDMUND MACH
Stabilimento : 001 ISTITUTO AGRARIO DI S. MICHELE A/ADIGE
Fabbricato : 002 AZIENDA AGRICOLA
Area : TG. 027 FACOLTA DI VITICOLTURA ED ENOLOGIA

Data stima : 31/12/2011

Q.tà	Descrizione
1	CASSETTIERA LAMINATA 4 CASSETTI Matricola : 5854 A 3 STANZA-AREA 3120
1	SEDIA CON RUOTE BRACCIOLI IMBOTTITA Matricola : 5855 A 3 STANZA-AREA 3120
1	SEDIA IMBOTTITA Matricola : 5856 A 3 STANZA-AREA 3120
1	TAVOLO LAMINATO Matricola : 5857 1600x800 A 3 STANZA-AREA 3120
1	SEDIA CON RUOTE BRACCIOLI IMBOTTITA Matricola : 5858 A 3 STANZA-AREA 3120
1	SCHEDARIO METALLICO 4 CASSETTI Matricola : 5859 500x700 A 3 STANZA-AREA 3120
1	SCRIVANIA LAMINATA CON ALLUNGO Matricola : 5860 800x1800 A 3 STANZA-AREA 3120
1	CASSETTIERA LAMINATA 4 CASSETTI Matricola : 5861 A 3 STANZA-AREA 3120
1	SEDIA CON RUOTE BRACCIOLI IMBOTTITA Matricola : 5862 A 3 STANZA-AREA 3120
1	PARETE ATTREZZATA DIIVISORIA 6 ANTE Matricola : 5866 4500x450xh2700 A 3 STANZA-AREA 3120
1	SCRIVANIA LAMINATA CON ALLUNGO Matricola : 5873 800x1800 A 3 STANZA-AREA 3104
1	CASSETTIERA LAMINATA 4 CASSETTI Matricola : 5874 A 3 STANZA-AREA 3104
1	SEDIA IMBOTTITA Matricola : 5875 A 3 STANZA-AREA 3104
1	SCRIVANIA LAMINATA CON ALLUNGO Matricola : 5878 800x1800 A 3 STANZA-AREA 3104
1	CASSETTIERA LAMINATA 4 CASSETTI Matricola : 5879 A 3 STANZA-AREA 3104

Società : FONDAZIONE EDMUND MACH
Stabilimento : 001 ISTITUTO AGRARIO DI S. MICHELE A/ADIGE
Fabbricato : 002 AZIENDA AGRICOLA
Area : TG. 027 FACOLTA DI VITICOLTURA ED ENOLOGIA

Data stima : 31/12/2011

Q.tà	Descrizione
1	SEDIA CON RUOTE BRACCIOLI IMBOTTITA Matricola : 5880 A 3 STANZA-AREA 3104
1	MOBILE LAMINATO 6 ANTE Matricola : 5883 2700x400xh1200 A 3 STANZA-AREA 3104
1	SEDIA CON RUOTE BRACCIOLI IMBOTTITA Matricola : 5884 A 3 STANZA-AREA 3104
1	SEDIA CON RUOTE BRACCIOLI IMBOTTITA Matricola : 5885 A 3 STANZA-AREA 3104
1	SCRIVANIA LAMINATA CON ALLUNGO Matricola : 5886 800x1800 A 3 STANZA-AREA 3104
1	CASSETTIERA LAMINATA 4 CASSETTI Matricola : 5887 A 3 STANZA-AREA 3104
1	SEDIA CON RUOTE BRACCIOLI IMBOTTITA Matricola : 5888 A 3 STANZA-AREA 3104
1	SCRIVANIA LAMINATA CON ALLUNGO Matricola : 5891 1800x800 A 3 STANZA-AREA 3104
1	CASSETTIERA LAMINATA 4 CASSETTI Matricola : 5892 A 3 STANZA-AREA 3104
1	SEDIA CON RUOTE BRACCIOLI IMBOTTITA Matricola : 5893 A 3 STANZA-AREA 3104
1	SEDIA CON RUOTE BRACCIOLI IMBOTTITA Matricola : 5896 A 3 STANZA-AREA 3104
1	MOBILE LAMINATO 6 ANTE Matricola : 5897 2700x400xh2500 A 3 STANZA-AREA 3104
1	APPENDI ABITI Matricola : 5898 A 3 STANZA-AREA 3104
1	SEDIA CON RUOTE BRACCIOLI IMBOTTITA Matricola : 5900 A 3 STANZA-AREA 3119
1	SEDIA CON RUOTE BRACCIOLI IMBOTTITA Matricola : 5901 A 3 STANZA-AREA 3119
1	SEDIA CON RUOTE BRACCIOLI IMBOTTITA Matricola : 5902

Società : FONDAZIONE EDMUND MACH
Stabilimento : 001 ISTITUTO AGRARIO DI S. MICHELE A/ADIGE
Fabbricato : 002 AZIENDA AGRICOLA
Area : TG. 027 FACOLTA DI VITICOLTURA ED ENOLOGIA

Data stima : 31/12/2011

Q.tà	Descrizione
	A 3 STANZA-AREA 3119
1	SEDIA CON RUOTE BRACCIOLI IMBOTTITA Matricola : 5903 A 3 STANZA-AREA 3119
1	SEDIA CON RUOTE BRACCIOLI IMBOTTITA Matricola : 5904 A 3 STANZA-AREA 3119
1	SEDIA CON RUOTE BRACCIOLI IMBOTTITA Matricola : 5905 A 3 STANZA-AREA 3119
1	SEDIA CON RUOTE BRACCIOLI IMBOTTITA Matricola : 5906 A 3 STANZA-AREA 3119
1	SEDIA IMBOTTITA CON RUOTE Matricola : 5907 A 3 STANZA-AREA 3119
1	CASSETTIERA LAMINATA 4 CASSETTI Matricola : 5908 A 3 STANZA-AREA 3119
1	CASSETTIERA LAMINATA 4 CASSETTI Matricola : 5909 A 3 STANZA-AREA 3119
1	TAVOLO LAMINATO Matricola : 5910 1800x800 A 3 STANZA-AREA 3119
1	CASSETTIERA LAMINATA 4 CASSETTI Matricola : 5911 A 3 STANZA-AREA 3119
1	SCRIVANIA LAMINATA CON ALLUNGO Matricola : 5912 1800x800 A 3 STANZA-AREA 3119
1	CASSETTIERA LAMINATA 4 CASSETTI Matricola : 5913 A 3 STANZA-AREA 3119
1	CASSETTIERA LAMINATA RUOTATA 6 ANTE Matricola : 5916 500x600xh1300 A 3 STANZA-AREA 3119
1	SCRIVANIA LAMINATA CON ALLUNGO Matricola : 5917 A 3 STANZA-AREA 3119
1	CASSETTIERA LAMINATA 4 CASSETTI Matricola : 5918 A 3 STANZA-AREA 3119
1	SCHEDARIO METALLICO 4 CASSETTI Matricola : 5920 500x700 A 3 STANZA-AREA 3119
1	MOBILE LAMINATO 2 ANTE

Società : FONDAZIONE EDMUND MACH
Stabilimento : 001 ISTITUTO AGRARIO DI S. MICHELE A/ADIGE
Fabbricato : 002 AZIENDA AGRICOLA
Area : TG. 027 FACOLTA DI VITICOLTURA ED ENOLOGIA

Data stima : 31/12/2011

Q.tà	Descrizione
	Matricola : 5921 1200x400 A 3 STANZA-AREA 3119
1	SCRIVANIA LAMINATA CON ALLUNGO Matricola : 5922 1800x800 A 3 STANZA-AREA 3119
1	CASSETTIERA LAMINATA 4 CASSETTI Matricola : 5925 A 3 STANZA-AREA 3119
1	SCRIVANIA LAMINATA CON ALLUNGO Matricola : 5928 1800x800 A 3 STANZA-AREA 3119
1	CASSETTIERA LAMINATA 4 CASSETTI Matricola : 5929 A 3 STANZA-AREA 3119
1	SCRIVANIA LAMINATA CON ALLUNGO Matricola : 5932 1800x800 A 3 STANZA-AREA 3119
1	CASSETTIERA LAMINATA 4 CASSETTI Matricola : 5933 A 3 STANZA-AREA 3119
1	PARETE ATTREZZATA DIIVISORIA Matricola : 5934 4700x450xh2700 A 3 STANZA-AREA 3119
1	APPENDI ABITI Matricola : 5935 A 3 STANZA-AREA 3119
1	APPENDI ABITI Matricola : 5936 A 3 STANZA-AREA 3105
1	APPENDI ABITI Matricola : 5937 A 3 STANZA-AREA 3105
1	SCRIVANIA LAMINATA CON ALLUNGO Matricola : 5943 1800x800 A 3 STANZA-AREA 3105
1	SCRIVANIA LAMINATA CON ALLUNGO Matricola : 5944 1800x800 A 3 STANZA-AREA 3105
1	CASSETTIERA LAMINATA 4 CASSETTI Matricola : 5945 A 3 STANZA-AREA 3105
1	CASSETTIERA LAMINATA 4 CASSETTI Matricola : 5946 A 3 STANZA-AREA 3105

Società : FONDAZIONE EDMUND MACH
Stabilimento : 001 ISTITUTO AGRARIO DI S. MICHELE A/ADIGE
Fabbricato : 002 AZIENDA AGRICOLA
Area : TG. 027 FACOLTA DI VITICOLTURA ED ENOLOGIA

Data stima : 31/12/2011

Q.tà	Descrizione
1	SEDIA CON RUOTE BRACCIOLI IMBOTTITA Matricola : 5947 A 3 STANZA-AREA 3105
1	SEDIA CON RUOTE BRACCIOLI IMBOTTITA Matricola : 5948 A 3 STANZA-AREA 3105
1	CASSETTIERA LAMINATA 4 CASSETTI Matricola : 5953 A 3 STANZA-AREA 3105
1	SEDIA CON RUOTE BRACCIOLI IMBOTTITA Matricola : 5955 A 3 STANZA-AREA 3105
1	TAVOLO LAMINATO Matricola : 5956 1200x900 A 3 STANZA-AREA 3105
1	SCRIVANIA LAMINATA CON ALLUNGO Matricola : 5957 1800x800 A 3 STANZA-AREA 3105
1	SCRIVANIA LAMINATA CON ALLUNGO Matricola : 5958 1800x800 A 3 STANZA-AREA 3105
1	CASSETTIERA LAMINATA 4 CASSETTI Matricola : 5959 A 3 STANZA-AREA 3105
1	CASSETTIERA LAMINATA 4 CASSETTI Matricola : 5960 A 3 STANZA-AREA 3105
1	SEDIA CON RUOTE BRACCIOLI IMBOTTITA Matricola : 5961 A 3 STANZA-AREA 3105
1	SEDIA CON RUOTE BRACCIOLI IMBOTTITA Matricola : 5962 A 3 STANZA-AREA 3105
1	SCRIVANIA LAMINATA CON ALLUNGO Matricola : 5968 1800x800 A 3 STANZA-AREA 3105
1	SCRIVANIA LAMINATA CON ALLUNGO Matricola : 5969 1800x800 A 3 STANZA-AREA 3105
1	CASSETTIERA LAMINATA 4 CASSETTI Matricola : 5970 A 3 STANZA-AREA 3105
1	CASSETTIERA LAMINATA 4 CASSETTI Matricola : 5971 A 3 STANZA-AREA 3105
1	SEDIA CON RUOTE BRACCIOLI IMBOTTITA

Società : FONDAZIONE EDMUND MACH
Stabilimento : 001 ISTITUTO AGRARIO DI S. MICHELE A/ADIGE
Fabbricato : 002 AZIENDA AGRICOLA
Area : TG. 027 FACOLTA DI VITICOLTURA ED ENOLOGIA

Data stima : 31/12/2011

Q.tà	Descrizione
	Matricola : 5972 A 3 STANZA-AREA 3105
1	SEDIA CON RUOTE BRACCIOLI IMBOTTITA Matricola : 5973 A 3 STANZA-AREA 3105
1	MOBILE LAMINATO 6 ANTE Matricola : 5978 400x2600xh2700 A 3 STANZA-AREA 3105
1	MOBILE LAMINATO 6 ANTE Matricola : 5979 400x2600xh2700 A 3 STANZA-AREA 3105
1	SCHEDARIO METALLICO 4 CASSETTI Matricola : 5980 500x700 A 3 STANZA-AREA 3118
1	SCRIVANIA LAMINATA Matricola : 5981 1600x900 A 3 STANZA-AREA 3118
1	CASSETTIERA LAMINATA 3 CASSETTI Matricola : 5982 A 3 STANZA-AREA 3118
1	SEDIA IMBOTTITA Matricola : 5983 A 3 STANZA-AREA 3118
1	SEDIA IMBOTTITA Matricola : 5984 A 3 STANZA-AREA 3118
1	SCRIVANIA LAMINATA CON ALLUNGO Matricola : 5985 900x1800 A 3 STANZA-AREA 3118
1	CASSETTIERA LAMINATA 4 CASSETTI Matricola : 5986 A 3 STANZA-AREA 3118
1	SEDIA CON RUOTE BRACCIOLI IMBOTTITA Matricola : 5987 A 3 STANZA-AREA 3118
1	PARETE ATTREZZATA Matricola : 5991 500x400xh2700 A 3 STANZA-AREA 3118
1	SCRIVANIA LAMINATA CON ALLUNGO Matricola : 5992 1800x800 A 3 STANZA-AREA 3106
1	CASSETTIERA LAMINATA 4 CASSETTI Matricola : 5993 A 3 STANZA-AREA 3106

Società : FONDAZIONE EDMUND MACH
Stabilimento : 001 ISTITUTO AGRARIO DI S. MICHELE A/ADIGE
Fabbricato : 002 AZIENDA AGRICOLA
Area : TG. 027 FACOLTA DI VITICOLTURA ED ENOLOGIA

Data stima : 31/12/2011

Q.tà	Descrizione
1	MOBILE LAMINATO 2 ANTE Matricola : 5996 100x400xh1300 A 3 STANZA-AREA 3106
1	APPENDI ABITI Matricola : 5997 A 3 STANZA-AREA 3106
1	APPENDI ABITI Matricola : 5998 A 3 STANZA-AREA 3106
1	MOBILE LAMINATO 4 ANTE Matricola : 5999 1800x400xh2600 A 3 STANZA-AREA 3106
1	SCRIVANIA LAMINATA CON ALLUNGO Matricola : 6004 1800x800 A 3 STANZA-AREA 3106
1	SCRIVANIA LAMINATA CON ALLUNGO Matricola : 6005 1800x800 A 3 STANZA-AREA 3106
1	CASSETTIERA LAMINATA 4 CASSETTI Matricola : 6006 A 3 STANZA-AREA 3106
1	CASSETTIERA LAMINATA 4 CASSETTI Matricola : 6007 A 3 STANZA-AREA 3106
1	SEDIA CON RUOTE BRACCIOLI IMBOTTITA Matricola : 6008 A 3 STANZA-AREA 3106
1	SEDIA CON RUOTE BRACCIOLI IMBOTTITA Matricola : 6009 A 3 STANZA-AREA 3106
1	SEDIA CON RUOTE BRACCIOLI IMBOTTITA Matricola : 6010 A 3 STANZA-AREA 3106
1	SEDIA IMBOTTITA CON RUOTE Matricola : 6011 A 3 STANZA-AREA 3106
1	SCRIVANIA LAMINATA CON ALLUNGO Matricola : 6012 1800x800 A 3 STANZA-AREA 3106
1	SCRIVANIA LAMINATA CON ALLUNGO Matricola : 6013 1800x800 A 3 STANZA-AREA 3106
1	SEDIA CON RUOTE BRACCIOLI IMBOTTITA Matricola : 6014 A 3 STANZA-AREA 3106

Società : **FONDAZIONE EDMUND MACH**
Stabilimento : **001 ISTITUTO AGRARIO DI S. MICHELE A/ADIGE**
Fabbricato : **002 AZIENDA AGRICOLA**
Area : **TG. 027 FACOLTA DI VITICOLTURA ED ENOLOGIA**

Data stima : **31/12/2011**

Q.tà	Descrizione
1	SCRIVANIA LAMINATA CON ALLUNGO Matricola : 6017 1800x800 A 3 STANZA-AREA 3106
1	CASSETTIERA LAMINATA 4 CASSETTI Matricola : 6018 A 3 STANZA-AREA 3106
1	SEDIA CON RUOTE BRACCIOLI IMBOTTITA Matricola : 6019 A 3 STANZA-AREA 3106
1	APPENDI ABITI Matricola : 6022 A 3 STANZA-AREA 3116
1	TAVOLO LAMINATO Matricola : 6023 1500x700 A 3 STANZA-AREA 3116
1	SEDIA CON RUOTE BRACCIOLI IMBOTTITA Matricola : 6024 A 3 STANZA-AREA 3116
1	SCRIVANIA LAMINATA CON ALLUNGO Matricola : 6025 1800x800 A 3 STANZA-AREA 3116
1	CASSETTIERA LAMINATA 4 CASSETTI Matricola : 6026 A 3 STANZA-AREA 3116
1	SEDIA CON RUOTE BRACCIOLI IMBOTTITA Matricola : 6027 A 3 STANZA-AREA 3116
1	SEDIA IMBOTTITA Matricola : 6030 A 3 STANZA-AREA 3116
1	MOBILE LAMINATO 2 ANTE Matricola : 6031 900x450xh800 A 3 STANZA-AREA 3115
1	TAVOLO LAMINATO Matricola : 6032 1800x700 A 3 STANZA-AREA 3115
1	CASSETTIERA METALLICA 3 CASSETTI Matricola : 6033 A 3 STANZA-AREA 3115
1	SEDIA IMBOTTITA Matricola : 6034 A 3 STANZA-AREA 3115
1	SEDIA IMBOTTITA Matricola : 6035 A 3 STANZA-AREA 3115
1	SEDIA IMBOTTITA

Società : FONDAZIONE EDMUND MACH
Stabilimento : 001 ISTITUTO AGRARIO DI S. MICHELE A/ADIGE
Fabbricato : 002 AZIENDA AGRICOLA
Area : TG. 027 FACOLTA DI VITICOLTURA ED ENOLOGIA

Data stima : 31/12/2011

Q.tà	Descrizione
	Matricola : 6036 A 3 STANZA-AREA 3115
1	APPENDI ABITI Matricola : 6038 A 3 STANZA-AREA 3115
1	SCRIVANIA LAMINATA CON ALLUNGO Matricola : 6039 1800x800 A 3 STANZA-AREA 3115
1	CASSETTIERA LAMINATA 4 CASSETTI Matricola : 6040 A 3 STANZA-AREA 3115
1	CASSETTIERA LAMINATA 4 CASSETTI Matricola : 6043 A 3 STANZA-AREA 3115
1	CASSETTIERA LAMINATA 4 CASSETTI Matricola : 6044 A 3 STANZA-AREA 3115
1	CASSETTIERA METALLICA 4 CASSETTI Matricola : 6045 A 3 STANZA-AREA 3115
1	LAVAGNA MAGNETICA Matricola : 6046 1000x2000 A 3 STANZA-AREA 3115
1	PARETE ATTREZZATA Matricola : 6048 4500x450xh2600 A 3 STANZA-AREA 3115
1	APPENDI ABITI Matricola : 6049 A 3 STANZA-AREA 3109
1	MOBILE LAMINATO 6 ANTE Matricola : 6050 450x2700xh2700 A 3 STANZA-AREA 3109
1	SCRIVANIA LAMINATA CON ALLUNGO Matricola : 6051 1800x800 A 3 STANZA-AREA 3109
1	CASSETTIERA LAMINATA 4 CASSETTI Matricola : 6052 A 3 STANZA-AREA 3109
1	SEDIA CON RUOTE BRACCIOLI IMBOTTITA Matricola : 6053 A 3 STANZA-AREA 3109
1	SEDIA IMBOTTITA Matricola : 6056 A 3 STANZA-AREA 3109
1	SEDIA IMBOTTITA Matricola : 6057

Società : FONDAZIONE EDMUND MACH
Stabilimento : 001 ISTITUTO AGRARIO DI S. MICHELE A/ADIGE
Fabbricato : 002 AZIENDA AGRICOLA
Area : TG. 027 FACOLTA DI VITICOLTURA ED ENOLOGIA

Data stima : 31/12/2011

Q.tà	Descrizione
	A 3 STANZA-AREA 3109
1	SCRIVANIA LAMINATA CON ALLUNGO Matricola : 6058 1800x800 A 3 STANZA-AREA 3109
1	CASSETTIERA LAMINATA 4 CASSETTI Matricola : 6059 A 3 STANZA-AREA 3109
1	SEDIA CON RUOTE BRACCIOLI IMBOTTITA Matricola : 6060 A 3 STANZA-AREA 3109
1	CASSETTIERA METALLICA 3 CASSETTI Matricola : 6064 A 3 STANZA-AREA 3109
1	CASSETTIERA METALLICA 3 CASSETTI Matricola : 6065 A 3 STANZA-AREA 3109
1	CASSETTIERA METALLICA 3 CASSETTI Matricola : 6066 A 3 STANZA-AREA 3109
1	SCRIVANIA LAMINATA CON ALLUNGO Matricola : 6070 1800x800 A 3 STANZA-AREA 3109
1	SCRIVANIA LAMINATA CON ALLUNGO Matricola : 6074 1800x800 A 3 STANZA-AREA 3109
1	SEDIA CON RUOTE BRACCIOLI IMBOTTITA Matricola : 6075 A 3 STANZA-AREA 3109
1	SEDIA CON RUOTE BRACCIOLI IMBOTTITA Matricola : 6076 A 3 STANZA-AREA 3109
1	MOBILE LAMINATO 8 ANTE Matricola : 6087 450x3600xh2700 A 3 STANZA-AREA 3109
1	MOBILE LAMINATO 6 ANTE Matricola : 6088 450x2700xh2700 A 3 STANZA-AREA 3109
1	APPENDI ABITI Matricola : 6093 A 3 STANZA-AREA 3110
1	MOBILE LAMINATO 6 ANTE Matricola : 6094 4500x2700xh2700 A 3 STANZA-AREA 3110
1	MOBILE LAMINATO 6 ANTE Matricola : 6095

Società : FONDAZIONE EDMUND MACH
Stabilimento : 001 ISTITUTO AGRARIO DI S. MICHELE A/ADIGE
Fabbricato : 002 AZIENDA AGRICOLA
Area : TG. 027 FACOLTA DI VITICOLTURA ED ENOLOGIA

Data stima : 31/12/2011

Q.tà	Descrizione
	4500x2700xh2700 A 3 STANZA-AREA 3110
1	SCRIVANIA LAMINATA CON ALLUNGO Matricola : 6097 1800x800 A 3 STANZA-AREA 3110
1	SEDIA CON RUOTE BRACCIOLI IMBOTTITA Matricola : 6098 A 3 STANZA-AREA 3110
1	CASSETTIERA LAMINATA 4 CASSETTI Matricola : 6099 A 3 STANZA-AREA 3110
1	TAVOLO LAMINATO Matricola : 6102 1300x800 A 3 STANZA-AREA 3110
1	SEDIA CON RUOTE BRACCIOLI IMBOTTITA Matricola : 6103 A 3 STANZA-AREA 3110
1	SCRIVANIA LAMINATA CON ALLUNGO Matricola : 6104 1800x800 A 3 STANZA-AREA 3110
1	CASSETTIERA LAMINATA 4 CASSETTI Matricola : 6105 A 3 STANZA-AREA 3110
1	SEDIA CON RUOTE BRACCIOLI IMBOTTITA Matricola : 6106 A 3 STANZA-AREA 3110
1	SCRIVANIA LAMINATA CON ALLUNGO Matricola : 6108 1800x800 A 3 STANZA-AREA 3110
1	CASSETTIERA LAMINATA 4 CASSETTI Matricola : 6109 A 3 STANZA-AREA 3110
1	SEDIA CON RUOTE BRACCIOLI IMBOTTITA Matricola : 6110 A 3 STANZA-AREA 3110
1	CASSETTIERA LAMINATA 3 CASSETTI Matricola : 6113 A 3 STANZA-AREA 3110
1	CASSETTIERA LAMINATA 3 CASSETTI Matricola : 6114 A 3 STANZA-AREA 3110
1	CASSETTIERA LAMINATA 3 CASSETTI Matricola : 6115 A 3 STANZA-AREA 3110
1	CASSETTIERA LAMINATA 3 CASSETTI Matricola : 6116 A 3 STANZA-AREA 3110

Società : FONDAZIONE EDMUND MACH
Stabilimento : 001 ISTITUTO AGRARIO DI S. MICHELE A/ADIGE
Fabbricato : 002 AZIENDA AGRICOLA
Area : TG. 027 FACOLTA DI VITICOLTURA ED ENOLOGIA

Data stima : 31/12/2011

Q.tà	Descrizione
1	SCRIVANIA LAMINATA CON ALLUNGO Matricola : 6117 1800x800 A 3 STANZA-AREA 3110
1	SEDIA CON RUOTE BRACCIOLI IMBOTTITA Matricola : 6118 A 3 STANZA-AREA 3110
1	SGABELLO GIREVOLE Matricola : 6121 A 3 STANZA-AREA 3110
1	CASSETTIERA LAMINATA 3 CASSETTI Matricola : 6122 A 3 STANZA-AREA 3110
1	CASSETTIERA LAMINATA 3 CASSETTI Matricola : 6123 A 3 STANZA-AREA 3110
1	CASSETTIERA LAMINATA 4 CASSETTI Matricola : 6124 A 3 STANZA-AREA 3110
1	SEDIA CON RUOTE BRACCIOLI IMBOTTITA Matricola : 6126 A 3 STANZA-AREA 3110
1	SEDIA CON RUOTE BRACCIOLI IMBOTTITA Matricola : 6127 A 3 STANZA-AREA 3110
1	SCRIVANIA LAMINATA CON ALLUNGO Matricola : 6128 1800x800 A 3 STANZA-AREA 3110
1	SCRIVANIA LAMINATA CON ALLUNGO Matricola : 6129 1800x800 A 3 STANZA-AREA 3110
1	CASSETTIERA LAMINATA 4 CASSETTI Matricola : 6130 A 3 STANZA-AREA 3110
1	CASSETTIERA LAMINATA 4 CASSETTI Matricola : 6135 A 3 STANZA-AREA 3110
1	APPENDI ABITI Matricola : 6136 A 3 STANZA-AREA 3113
1	SCRIVANIA LAMINATA ERGONOMICA Matricola : 6137 1700x800 A 3 STANZA-AREA 3113
1	SEDIA CON RUOTE BRACCIOLI IMBOTTITA Matricola : 6138 A 3 STANZA-AREA 3113
1	SEDIA CON RUOTE BRACCIOLI IMBOTTITA Matricola : 6139

Società : FONDAZIONE EDMUND MACH
Stabilimento : 001 ISTITUTO AGRARIO DI S. MICHELE A/ADIGE
Fabbricato : 002 AZIENDA AGRICOLA
Area : TG. 027 FACOLTA DI VITICOLTURA ED ENOLOGIA

Data stima : 31/12/2011

Q.tà	Descrizione
	A 3 STANZA-AREA 3113
1	SEDIA CON RUOTE BRACCIOLI IMBOTTITA Matricola : 6140 A 3 STANZA-AREA 3113
1	SCRIVANIA LAMINATA CON ALLUNGO Matricola : 6141 1800x800 A 3 STANZA-AREA 3113
1	CASSETTIERA LAMINATA 4 CASSETTI Matricola : 6142 A 3 STANZA-AREA 3113
1	CASSETTIERA LAMINATA 4 CASSETTI Matricola : 6143 A 3 STANZA-AREA 3113
1	SCHEDARIO METALLICO 4 CASSETTI Matricola : 6144 A 3 STANZA-AREA 3113
1	PARETE ATTREZZATA Matricola : 6148 5000x450xh2700 A 3 STANZA-AREA 3113
1	APPENDI ABITI Matricola : 6150 A 3 STANZA-AREA 3111
1	MOBILE LAMINATO 6 ANTE Matricola : 6152 650x2700xh2700 A 3 STANZA-AREA 3111
1	MOBILE LAMINATO 6 ANTE Matricola : 6153 650x2700xh2700 A 3 STANZA-AREA 3111
1	SCRIVANIA LAMINATA CON ALLUNGO Matricola : 6154 1800x800 A 3 STANZA-AREA 3111
1	CASSETTIERA LAMINATA 4 CASSETTI Matricola : 6155 A 3 STANZA-AREA 3111
1	SEDIA CON RUOTE BRACCIOLI IMBOTTITA Matricola : 6156 A 3 STANZA-AREA 3111
1	TAVOLO LAMINATO Matricola : 6159 600x500 A 3 STANZA-AREA 3111
1	CASSETTIERA LAMINATA 4 CASSETTI Matricola : 6161 A 3 STANZA-AREA 3111
1	SCRIVANIA LAMINATA CON ALLUNGO Matricola : 6162

Società : FONDAZIONE EDMUND MACH
Stabilimento : 001 ISTITUTO AGRARIO DI S. MICHELE A/ADIGE
Fabbricato : 002 AZIENDA AGRICOLA
Area : TG. 027 FACOLTA DI VITICOLTURA ED ENOLOGIA

Data stima : 31/12/2011

Q.tà	Descrizione
	1800x800 A 3 STANZA-AREA 3111
1	CASSETTIERA LAMINATA 4 CASSETTI Matricola : 6163 A 3 STANZA-AREA 3111
1	SEDIA CON RUOTE BRACCIOLI IMBOTTITA Matricola : 6164 A 3 STANZA-AREA 3111
1	SCRIVANIA LAMINATA CON ALLUNGO Matricola : 6167 1800x800 A 3 STANZA-AREA 3111
1	CASSETTIERA LAMINATA 4 CASSETTI Matricola : 6168 A 3 STANZA-AREA 3111
1	SEDIA CON RUOTE BRACCIOLI IMBOTTITA Matricola : 6169 A 3 STANZA-AREA 3111
1	SCRIVANIA LAMINATA CON ALLUNGO Matricola : 6172 1800x800 A 3 STANZA-AREA 3111
1	CASSETTIERA LAMINATA 4 CASSETTI Matricola : 6173 A 3 STANZA-AREA 3111
1	SEDIA CON RUOTE BRACCIOLI IMBOTTITA Matricola : 6174 A 3 STANZA-AREA 3111
1	SCRIVANIA LAMINATA CON ALLUNGO Matricola : 6177 1800x800 A 3 STANZA-AREA 3111
1	CASSETTIERA LAMINATA 4 CASSETTI Matricola : 6178 A 3 STANZA-AREA 3111
1	SEDIA CON RUOTE BRACCIOLI IMBOTTITA Matricola : 6179 A 3 STANZA-AREA 3111
1	SEDIA IMBOTTITA Matricola : 6182 A 3 STANZA-AREA 3111
1	SEDIA CON RUOTE BRACCIOLI IMBOTTITA Matricola : 6183 A 3 STANZA-AREA 3111
1	SCRIVANIA LAMINATA CON ALLUNGO Matricola : 6184 A 3 STANZA-AREA 3111
1	CASSETTIERA LAMINATA 4 CASSETTI Matricola : 6185 A 3 STANZA-AREA 3111
1	SEDIA CON RUOTE BRACCIOLI IMBOTTITA

Società : FONDAZIONE EDMUND MACH
Stabilimento : 001 ISTITUTO AGRARIO DI S. MICHELE A/ADIGE
Fabbricato : 002 AZIENDA AGRICOLA
Area : TG. 027 FACOLTA DI VITICOLTURA ED ENOLOGIA

Data stima : 31/12/2011

Q.tà	Descrizione
	Matricola : 6186 A 3 STANZA-AREA 3111
1	APPENDI ABITI Matricola : 6189 A 3 STANZA-AREA 3112
1	SCRIVANIA LAMINATA Matricola : 6190 1800x800 A 3 STANZA-AREA 3112
1	CASSETTIERA LAMINATA 4 CASSETTI Matricola : 6191 A 3 STANZA-AREA 3112
1	SEDIA CON RUOTE BRACCIOLI IMBOTTITA Matricola : 6192 A 3 STANZA-AREA 3112
1	SCRIVANIA LAMINATA CON ALLUNGO Matricola : 6193 1800x800 A 3 STANZA-AREA 3112
1	CASSETTIERA LAMINATA 4 CASSETTI Matricola : 6194 A 3 STANZA-AREA 3112
1	SEDIA CON RUOTE BRACCIOLI IMBOTTITA Matricola : 6195 A 3 STANZA-AREA 3112
1	SCRIVANIA LAMINATA CON ALLUNGO Matricola : 6198 1800x800 A 3 STANZA-AREA 3112
1	CASSETTIERA LAMINATA 4 CASSETTI Matricola : 6199 A 3 STANZA-AREA 3112
1	SEDIA CON RUOTE BRACCIOLI IMBOTTITA Matricola : 6201 A 3 STANZA-AREA 3112
1	CASSETTIERA LAMINATA 4 CASSETTI Matricola : 6203 A 3 STANZA-AREA 3112
1	SEDIA IMBOTTITA Matricola : 6204 A 3 STANZA-AREA 3112
1	SCRIVANIA LAMINATA CON ALLUNGO Matricola : 6205 1800x800 A 3 STANZA-AREA 3112
1	CASSETTIERA LAMINATA 4 CASSETTI Matricola : 6206 A 3 STANZA-AREA 3112
1	SEDIA CON RUOTE BRACCIOLI IMBOTTITA Matricola : 6207 A 3 STANZA-AREA 3112

Società : FONDAZIONE EDMUND MACH
Stabilimento : 001 ISTITUTO AGRARIO DI S. MICHELE A/ADIGE
Fabbricato : 002 AZIENDA AGRICOLA
Area : TG. 027 FACOLTA DI VITICOLTURA ED ENOLOGIA

Data stima : 31/12/2011

Q.tà	Descrizione
1	LAMPADA DA TAVOLO Matricola : 6210 A 3 STANZA-AREA 3112
1	APPENDI ABITI Matricola : 6211 A 3 STANZA-AREA 3112
1	SEDIA CON RUOTE BRACCIOLI IMBOTTITA Matricola : 6212 A 3 STANZA-AREA 3112
1	MOBILE LAMINATO 1 ANTA 1 CASSETTO RUOTATO Matricola : 6213 A 3 STANZA-AREA 3112
1	MOBILE LAMINATO 1 ANTA 1 CASSETTO RUOTATO Matricola : 6214 A 3 STANZA-AREA 3112
1	SCRIVANIA LAMINATA CON ALLUNGO Matricola : 6215 A 3 STANZA-AREA 3112
1	CASSETTIERA LAMINATA 4 CASSETTI Matricola : 6216 A 3 STANZA-AREA 3112
1	SEDIA CON RUOTE BRACCIOLI IMBOTTITA Matricola : 6217 A 3 STANZA-AREA 3112
1	SCRIVANIA LAMINATA CON ALLUNGO Matricola : 6221 A 3 STANZA-AREA 3112
1	CASSETTIERA LAMINATA 4 CASSETTI Matricola : 6222 A 3 STANZA-AREA 3112
1	SEDIA CON RUOTE BRACCIOLI IMBOTTITA Matricola : 6223 A 3 STANZA-AREA 3112
1	FOTOCOPIATRICE Costruttore : NASHUATEC Modello : 3732 TD Matricola : 9262 A 3 CORRIDOIO
1	GRUPPO DI CONTINUITÀ Costruttore : SOCOMEC SICON Modello : MASTERYS MC Matricola : 10456 A 3 RIPOSTIGLIO
1	RILEVAPRESENZE Costruttore : SELESTA Modello : ISOTEC Matricola : 10480 A 3 CORRIDOIO
1	FOTOCOPIATRICE Costruttore : OLIVETTI Modello : D-COPIA 3501

Società : FONDAZIONE EDMUND MACH
Stabilimento : 001 ISTITUTO AGRARIO DI S. MICHELE A/ADIGE
Fabbricato : 002 AZIENDA AGRICOLA
Area : TG. 027 FACOLTA DI VITICOLTURA ED ENOLOGIA

Data stima : 31/12/2011

Q.tà	Descrizione
	Matricola : 5840 B 3 CORRIDOIO UFFICI
1	FAX Costruttore : BROTHER Modello : 2820 Matricola : 5842 B 3 CORRIDOIO UFFICI
1	PLASTIFICATORE Costruttore : IBCO Matricola : 5899 B 3 STANZA-AREA 3104
1	FOTOCAMERA DIGITALE Costruttore : NIKON Modello : E 8800 Matricola : 6047 A 3 STANZA-AREA 3115
1	DISTRUGGIDOCUMENTI Costruttore : PEACH Modello : 700 CD Matricola : 6069 B 3 STANZA-AREA 3109
1	CALCOLATRICE DA TAVOLO Costruttore : OLIVETTI Matricola : 900903 B 3 STANZA-AREA 3109
1	FOTOCAMERA DIGITALE Costruttore : NIKON Modello : COOLPIX P2 Matricola : 6079 B 3 STANZA-AREA 3109
1	FOTOCAMERA DIGITALE Costruttore : NIKON Modello : COOLPIX P2 Matricola : 6080 B 3 STANZA-AREA 3109
1	FOTOCAMERA DIGITALE Costruttore : NIKON Modello : COOLPIX 4500 Matricola : 6081 B 3 STANZA-AREA 3109
1	FOTOCAMERA DIGITALE Costruttore : OLYMPUS Modello : C 7070 Matricola : 6082 B 3 STANZA-AREA 3109
1	PC Costruttore : HP Matricola : 9397 A 3 STANZA-AREA 3018
1	MONITOR LCD Costruttore : BELINEA Matricola : 9398

Società : FONDAZIONE EDMUND MACH
Stabilimento : 001 ISTITUTO AGRARIO DI S. MICHELE A/ADIGE
Fabbricato : 002 AZIENDA AGRICOLA
Area : TG. 027 FACOLTA DI VITICOLTURA ED ENOLOGIA

Data stima : 31/12/2011

Q.tà	Descrizione
	A 3 STANZA-AREA 3018
1	PC Costruttore : HP Matricola : 9449 A 3 STANZA-AREA 3016
1	MONITOR LCD Costruttore : ACER Modello : AL 513 Matricola : 9450 A 3 STANZA-AREA 3016
1	STAMPANTE PER FOTO Costruttore : MITSUBISHI Modello : 993 Matricola : 9482 A 3 STANZA-AREA 3016
1	PC Costruttore : HP Matricola : 9725 A 3 STANZA-AREA 3015
1	MONITOR LCD Costruttore : BELINEA Matricola : 9726 A 3 STANZA-AREA 3015
1	STAMPANTE Costruttore : HP Modello : LASERJET 2300DN Matricola : 9727 A 3 STANZA-AREA 3015
1	STAMPANTE Costruttore : ZEBRA Modello : UL 220 Matricola : 9728 A 3 STANZA-AREA 3015
1	PC ASSEMBLATO Matricola : 9783 B 3 STANZA-AREA 3114
1	MONITOR LCD Costruttore : BELINEA Matricola : 9784 A 3 STANZA-AREA 3114
1	MONITOR LCD Costruttore : ACER Modello : AL 513 Matricola : 9796 A 3 STANZA-AREA 3117
1	STAMPANTE Costruttore : HP Modello : LASERJET 1200 Matricola : 9797 A 3 STANZA-AREA 3117
1	PC Costruttore : DELL

Società : FONDAZIONE EDMUND MACH
Stabilimento : 001 ISTITUTO AGRARIO DI S. MICHELE A/ADIGE
Fabbricato : 002 AZIENDA AGRICOLA
Area : TG. 027 FACOLTA DI VITICOLTURA ED ENOLOGIA

Data stima : 31/12/2011

Q.tà	Descrizione
	Modello : OPTIPLEX GX 620 Matricola : 9861 A 3 STANZA-AREA 3014
1	MONITOR LCD Costruttore : DELL Matricola : 9862 A 3 STANZA-AREA 3014
1	PC Costruttore : HP Matricola : 9865 A 3 STANZA-AREA 3014
1	MONITOR LCD Costruttore : BELINEA Matricola : 9866 A 3 STANZA-AREA 3014
1	PC Costruttore : HP Matricola : 9874 A 3 STANZA-AREA 3014
1	MONITOR LCD Costruttore : BELINEA Matricola : 9875 A 3 STANZA-AREA 3014
1	STAMPANTE Costruttore : EPSON Modello : STYLUS C 60 Matricola : 9948 A 3 STANZA-AREA 3011
1	MONITOR LCD Costruttore : BELINEA Matricola : 9949 A 3 STANZA-AREA 3011
1	PC Costruttore : HP Matricola : 9950 A 3 STANZA-AREA 3011
1	PC Costruttore : OLIDATA Matricola : 9977 A 3 STANZA-AREA 3012
1	PC Costruttore : DELL Modello : OPTIPLEX GX 620 Matricola : 10469 A 3 STANZA-AREA 3003
1	MONITOR LCD Costruttore : SAMSUNG Modello : 710 ND Matricola : 10470 A 3 STANZA-AREA 3003
1	STAMPANTE Costruttore : HP

Società : **FONDAZIONE EDMUND MACH**
Stabilimento : **001 ISTITUTO AGRARIO DI S. MICHELE A/ADIGE**
Fabbricato : **002 AZIENDA AGRICOLA**
Area : **TG. 027 FACOLTA DI VITICOLTURA ED ENOLOGIA**

Data stima : **31/12/2011**

Q.tà	Descrizione
	Modello : INKJET 1200 N Matricola : 10471 A 3 STANZA-AREA 3003
1	DATALOGGER Costruttore : PSYON 01 Matricola : 10786 A 3 STANZA-AREA 3007
1	DATALOGGER Costruttore : PSYON 02 Matricola : 10787 A 3 STANZA-AREA 3007
1	DATALOGGER Costruttore : PSYON 03 Matricola : 10788 A 3 STANZA-AREA 3007
1	DATALOGGER Costruttore : PSYON 04 Matricola : 10789 A 3 STANZA-AREA 3007
1	DATALOGGER Costruttore : PSYON 05 Matricola : 10790 A 3 STANZA-AREA 3007
1	DATALOGGER CON LETTORE OTTICO Matricola : 10791 A 3 STANZA-AREA 3007
1	DATALOGGER CON LETTORE OTTICO Matricola : 10792 A 3 STANZA-AREA 3007
1	DATALOGGER CON LETTORE OTTICO Matricola : 10793 A 3 STANZA-AREA 3007
1	SISTEMA WI-FI CENTRALINA Matricola : 10794 A 3 STANZA-AREA 3007
1	SISTEMA WI-FI CENTRALINA Matricola : 10795 A 3 STANZA-AREA 3007
1	DATALOGGER Costruttore : HOBO PRO RH/TEMP H08038 Modello : 952663 Matricola : 10796 A 3 STANZA-AREA 3007
1	DATALOGGER Costruttore : HOBO PRO RH/TEMP H08038 Modello : 952664 Matricola : 10797 A 3 STANZA-AREA 3007
1	DATALOGGER Costruttore : HOBO PRO RH/TEMP H08038 Modello : 952665 Matricola : 10798

Società : FONDAZIONE EDMUND MACH
Stabilimento : 001 ISTITUTO AGRARIO DI S. MICHELE A/ADIGE
Fabbricato : 002 AZIENDA AGRICOLA
Area : TG. 027 FACOLTA DI VITICOLTURA ED ENOLOGIA

Data stima : 31/12/2011

Q.tà	Descrizione
	A 3 STANZA-AREA 3007
1	DATALOGGER Costruttore : HOBO PRO RH/TEMP H08038 Modello : 952666 Matricola : 10799 A 3 STANZA-AREA 3007
1	DATALOGGER Costruttore : HOBO PRO RH/TEMP H08038 Modello : 952667 Matricola : 10800 A 3 STANZA-AREA 3007
1	DATALOGGER Costruttore : HOBO PRO RH/TEMP H08038 Modello : 978212 Matricola : 10801 A 3 STANZA-AREA 3007
1	DATALOGGER Costruttore : HOBO PRO RH/TEMP H08038 Modello : 978213 Matricola : 10802 A 3 STANZA-AREA 3007
1	DATALOGGER Costruttore : HOBO PRO RH/TEMP H08038 Modello : 978214 Matricola : 10803 A 3 STANZA-AREA 3007
1	DATALOGGER Costruttore : HOBO PRO RH/TEMP H08038 Modello : 978215 Matricola : 10804 A 3 STANZA-AREA 3007
1	DATALOGGER Costruttore : HOBO PRO RH/TEMP H08038 Modello : 978216 Matricola : 10805 A 3 STANZA-AREA 3007
1	DATALOGGER Costruttore : HOBO PRO RH/TEMP H08038 Modello : 978217 Matricola : 10806 A 3 STANZA-AREA 3007
1	DATALOGGER Costruttore : HOBO PRO RH/TEMP H08038 Modello : 978218 Matricola : 10807 A 3 STANZA-AREA 3007
1	DATALOGGER Costruttore : HOBO PRO RH/TEMP H08038 Modello : 978219 Matricola : 10808 A 3 STANZA-AREA 3007
1	DATALOGGER

Società : FONDAZIONE EDMUND MACH
Stabilimento : 001 ISTITUTO AGRARIO DI S. MICHELE A/ADIGE
Fabbricato : 002 AZIENDA AGRICOLA
Area : TG. 027 FACOLTA DI VITICOLTURA ED ENOLOGIA

Data stima : 31/12/2011

Q.tà	Descrizione
	Costruttore : HOBO PRO RH/TEMP H08038 Modello : 978220 Matricola : 10809 A 3 STANZA-AREA 3007
1	DATALOGGER Costruttore : HOBO PRO RH/TEMP H08038 Modello : 978221 Matricola : 10810 A 3 STANZA-AREA 3007
1	DATALOGGER Costruttore : HOBO PRO RH/TEMP H08038 Modello : 978223 Matricola : 10812 A 3 STANZA-AREA 3007
1	DATALOGGER Costruttore : HOBO PRO RH/TEMP H08038 Modello : 978224 Matricola : 10813 A 3 STANZA-AREA 3007
1	DATALOGGER Costruttore : HOBO PRO RH/TEMP H08038 Modello : 978225 Matricola : 10814 A 3 STANZA-AREA 3007
1	DATALOGGER Costruttore : HOBO PRO RH/TEMP H08038 Modello : 978226 Matricola : 10815 A 3 STANZA-AREA 3007
1	DATALOGGER Costruttore : HOBO PRO RH/TEMP H08038 Modello : 867024 Matricola : 10816 A 3 STANZA-AREA 3007
1	DATALOGGER Costruttore : HOBO PRO RH/TEMP H08038 Modello : 867025 Matricola : 10817 A 3 STANZA-AREA 3007
1	DATALOGGER Costruttore : HOBO PRO RH/TEMP H08038 Modello : 867026 Matricola : 10818 A 3 STANZA-AREA 3007
1	DATALOGGER Costruttore : HOBO PRO RH/TEMP H08038 Modello : 867027 Matricola : 10819 A 3 STANZA-AREA 3007
1	DATALOGGER Costruttore : HOBO PRO RH/TEMP H08038 Modello : 896785 Matricola : 10820

Società : FONDAZIONE EDMUND MACH
Stabilimento : 001 ISTITUTO AGRARIO DI S. MICHELE A/ADIGE
Fabbricato : 002 AZIENDA AGRICOLA
Area : TG. 027 FACOLTA DI VITICOLTURA ED ENOLOGIA

Data stima : 31/12/2011

Q.tà	Descrizione
	A 3 STANZA-AREA 3007
1	DATALOGGER Costruttore : HOBO PRO RH/TEMP H08038 Modello : 896786 Matricola : 10821 A 3 STANZA-AREA 3007
1	DATALOGGER Costruttore : HOBO PRO RH/TEMP H08038 Modello : 896787 Matricola : 10822 A 3 STANZA-AREA 3007
1	DATALOGGER Costruttore : HOBO PRO RH/TEMP H08038 Modello : 896788 Matricola : 10823 A 3 STANZA-AREA 3007
1	DATALOGGER Costruttore : HOBO PRO RH/TEMP H08038 Modello : 896789 Matricola : 10824 A 3 STANZA-AREA 3007
1	DATALOGGER Costruttore : HOBO PRO RH/TEMP H08038 Modello : 896790 Matricola : 10825 A 3 STANZA-AREA 3007
1	REGISTRATORE Costruttore : HOBO SHUTTLE H09-003-08 Modello : 914906 Matricola : 10826 A 3 STANZA-AREA 3007
1	REGISTRATORE Costruttore : HOBO SHUTTLE H09-003-08 Modello : 932390 Matricola : 10827 A 3 STANZA-AREA 3007
1	DATALOGGER Costruttore : TINYTAG Modello : 295360 Matricola : 10828 A 3 STANZA-AREA 3007
1	DATALOGGER Costruttore : TINYTAG Modello : 295364 Matricola : 10829 A 3 STANZA-AREA 3007
1	DATALOGGER Costruttore : TINYTAG Modello : 295365 Matricola : 10830 A 3 STANZA-AREA 3007
1	DATALOGGER

Società : FONDAZIONE EDMUND MACH
Stabilimento : 001 ISTITUTO AGRARIO DI S. MICHELE A/ADIGE
Fabbricato : 002 AZIENDA AGRICOLA
Area : TG. 027 FACOLTA DI VITICOLTURA ED ENOLOGIA

Data stima : 31/12/2011

Q.tà	Descrizione
	Costruttore : TINYTAG Modello : 293756 Matricola : 10831 A 3 STANZA-AREA 3007
1	DATALOGGER Costruttore : TINYTAG Modello : 292310 Matricola : 10832 A 3 STANZA-AREA 3007
1	PC Costruttore : COMPAQ Modello : EVO Matricola : 5851 B 3 STANZA-AREA 3120
1	MONITOR LCD Costruttore : ACER Modello : AL 513 Matricola : 5852 A 3 STANZA-AREA 3120
1	PC Costruttore : COMPAQ Modello : EVO Matricola : 5863 B 3 STANZA-AREA 3120
1	MONITOR LCD Costruttore : ACER Modello : AL 513 Matricola : 5864 A 3 STANZA-AREA 3120
1	STAMPANTE Costruttore : HP Modello : LASERJET 6 Matricola : 5865 A 3 STANZA-AREA 3120
1	PC ASSEMBLATO Matricola : 5876 B 2 STANZA-AREA 3104
1	STAMPANTE Costruttore : NASHUATEC Modello : P 7325 N Matricola : 5877 A 3 STANZA-AREA 3104
1	PC Costruttore : DELL Modello : OPTIPLEX GX 620 Matricola : 5881 B 3 STANZA-AREA 3104
1	MONITOR LCD Costruttore : YASHI Modello : 300 P Matricola : 5882 A 3 STANZA-AREA 3104

Società : FONDAZIONE EDMUND MACH
Stabilimento : 001 ISTITUTO AGRARIO DI S. MICHELE A/ADIGE
Fabbricato : 002 AZIENDA AGRICOLA
Area : TG. 027 FACOLTA DI VITICOLTURA ED ENOLOGIA

Data stima : 31/12/2011

Q.tà	Descrizione
1	PC Costruttore : DELL Modello : OPTIPLEX GX 620 Matricola : 5889 B 3 STANZA-AREA 3104
1	MONITOR LCD Costruttore : BELINEA Matricola : 5890 A 3 STANZA-AREA 3104
1	PC Costruttore : HP Matricola : 5894 B 3 STANZA-AREA 3104
1	MONITOR LCD Costruttore : BELINEA Matricola : 5895 A 3 STANZA-AREA 3104
1	PC Costruttore : HP Matricola : 5914 B 3 STANZA-AREA 3119
1	MONITOR LCD Costruttore : BELINEA Matricola : 5915 A 3 STANZA-AREA 3119
1	STAMPANTE Costruttore : HP Modello : LASERJET 2300DN Matricola : 5919 A 3 STANZA-AREA 3119
1	PC Costruttore : HP Matricola : 5930 B 3 STANZA-AREA 3119
1	MONITOR LCD Costruttore : BELINEA Matricola : 5931 A 3 STANZA-AREA 3119
1	PC Costruttore : ACER Modello : VERITRON 770 GX Matricola : 5923 B 3 STANZA-AREA 3119
1	MONITOR LCD Costruttore : BELINEA Matricola : 5924 A 3 STANZA-AREA 3119
1	MONITOR LCD Costruttore : YASHI Modello : 700 P Matricola : 5938 A 3 STANZA-AREA 3105

Società : **FONDAZIONE EDMUND MACH**
Stabilimento : **001 ISTITUTO AGRARIO DI S. MICHELE A/ADIGE**
Fabbricato : **002 AZIENDA AGRICOLA**
Area : **TG. 027 FACOLTA DI VITICOLTURA ED ENOLOGIA**

Data stima : **31/12/2011**

Q.tà	Descrizione
1	MONITOR LCD Costruttore : ATLANTIS Modello : S 174 Matricola : 5939 A 3 STANZA-AREA 3105
1	MONITOR LCD Costruttore : ATLANTIS Modello : S 174 Matricola : 5940 A 3 STANZA-AREA 3105
1	MONITOR LCD Costruttore : ATLANTIS Modello : S 174 Matricola : 5941 A 3 STANZA-AREA 3105
1	MONITOR LCD Costruttore : BELINEA Matricola : 5942 A 3 STANZA-AREA 3105
1	PC Costruttore : ACER Modello : VERITRON 7700 GX Matricola : 5949 B 3 STANZA-AREA 3105
1	MONITOR LCD Costruttore : BELINEA Matricola : 5950 A 3 STANZA-AREA 3105
1	MONITOR LCD Costruttore : SAMSUNG Modello : 710 M Matricola : 5952 A 3 STANZA-AREA 3105
1	STAMPANTE Costruttore : LEXMARK Modello : T 644 Matricola : 5954 A 3 STANZA-AREA 3105
1	PC Costruttore : DELL Modello : OPTIPLEX GX 620 Matricola : 5964 B 3 STANZA-AREA 3105
1	MONITOR LCD Costruttore : BELINEA Matricola : 5963 A 3 STANZA-AREA 3105
1	PC Costruttore : ACER Modello : VERITRON 7700 GX Matricola : 5965 B 3 STANZA-AREA 3105

Società : FONDAZIONE EDMUND MACH
Stabilimento : 001 ISTITUTO AGRARIO DI S. MICHELE A/ADIGE
Fabbricato : 002 AZIENDA AGRICOLA
Area : TG. 027 FACOLTA DI VITICOLTURA ED ENOLOGIA

Data stima : 31/12/2011

Q.tà	Descrizione
1	MONITOR LCD Costruttore : BELINEA Matricola : 5966 A 3 STANZA-AREA 3105
1	SCANNER Costruttore : HP Modello : SCANJET 5590 Matricola : 5967 A 3 STANZA-AREA 3105
1	PC Costruttore : DELL Modello : OPTIPLEX GX 620 Matricola : 5974 B 3 STANZA-AREA 3105
1	MONITOR LCD Costruttore : BELINEA Matricola : 5975 A 3 STANZA-AREA 3105
1	MONITOR LCD Costruttore : YASHI Modello : 700 P Matricola : 5976 A 3 STANZA-AREA 3105
1	PC Costruttore : COMPAQ Modello : EVO Matricola : 5988 B 3 STANZA-AREA 3118
1	MONITOR LCD Costruttore : ACER Modello : AL 513 Matricola : 5989 A 3 STANZA-AREA 3118
1	PC Costruttore : HP Matricola : 5994 B 3 STANZA-AREA 3106
1	MONITOR LCD Costruttore : PHILIPS Modello : 170 S4 Matricola : 5995 A 3 STANZA-AREA 3106
1	MONITOR LCD Costruttore : YASHI Modello : 700 P Matricola : 6001 A 3 STANZA-AREA 3106
1	MONITOR LCD Costruttore : YASHI Modello : 700 P Matricola : 6002 A 3 STANZA-AREA 3106

Società : FONDAZIONE EDMUND MACH
Stabilimento : 001 ISTITUTO AGRARIO DI S. MICHELE A/ADIGE
Fabbricato : 002 AZIENDA AGRICOLA
Area : TG. 027 FACOLTA DI VITICOLTURA ED ENOLOGIA

Data stima : 31/12/2011

Q.tà	Descrizione
1	MONITOR LCD Costruttore : YASHI Modello : 700 P Matricola : 6016 A 3 STANZA-AREA 3106
1	DATALOGGER Modello : DATA 06 Matricola : 6021 A 3 STANZA-AREA 3106
1	MONITOR LCD Costruttore : BELINEA Matricola : 6028 A 3 STANZA-AREA 3116
1	STAMPANTE Costruttore : HP Modello : DESKJET 5652 Matricola : 6029 A 3 STANZA-AREA 3116
1	MONITOR LCD Costruttore : SAMSUNG Modello : 710 N Matricola : 6037 A 3 STANZA-AREA 3115
1	MONITOR LCD Costruttore : BELINEA Matricola : 6041 A 3 STANZA-AREA 3115
1	STAMPANTE Costruttore : HP Modello : DESKJET 6940 Matricola : 6042 A 3 STANZA-AREA 3115
1	MONITOR LCD Costruttore : YASHI Modello : 700 P Matricola : 6055 A 3 STANZA-AREA 3109
1	PC Costruttore : COMPAQ Modello : EVO Matricola : 6061 B 3 STANZA-AREA 3109
1	MONITOR LCD Costruttore : SAMSUNG Modello : 710 N Matricola : 6062 A 3 STANZA-AREA 3109
1	SCANNER Costruttore : HP Modello : SCANJET 5590 Matricola : 6063 A 3 STANZA-AREA 3109

Società : FONDAZIONE EDMUND MACH
Stabilimento : 001 ISTITUTO AGRARIO DI S. MICHELE A/ADIGE
Fabbricato : 002 AZIENDA AGRICOLA
Area : TG. 027 FACOLTA DI VITICOLTURA ED ENOLOGIA

Data stima : 31/12/2011

Q.tà	Descrizione
1	STAMPANTE Costruttore : RICOH AFICIO Modello : SPC 410 DN Matricola : 6067 A 3 STANZA-AREA 3109
1	STAMPANTE Costruttore : HP Modello : LASERJET DTN Matricola : 6068 A 3 STANZA-AREA 3109
1	PC Costruttore : HP Matricola : 6071 B 3 STANZA-AREA 3109
1	MONITOR LCD Costruttore : PHILIPS Modello : 170 S4 Matricola : 6072 A 3 STANZA-AREA 3109
1	MULTIFUNZIONE Costruttore : HP Modello : OFFICEJET REX 65 Matricola : 6073 A 3 STANZA-AREA 3109
1	PC Costruttore : HP Matricola : 6077 B 3 STANZA-AREA 3109
1	MONITOR LCD Costruttore : PHILIPS Modello : 170 S4 Matricola : 6078 A 3 STANZA-AREA 3109
1	MONITOR LCD Costruttore : ATLANTIS Modello : S 174 Matricola : 6083 A 3 STANZA-AREA 3109
1	MONITOR LCD Costruttore : ATLANTIS Modello : S 174 Matricola : 6084 A 3 STANZA-AREA 3109
1	MONITOR LCD Costruttore : ATLANTIS Modello : S 174 Matricola : 6085 A 3 STANZA-AREA 3109
1	MONITOR LCD Costruttore : ATLANTIS Modello : S 174 Matricola : 6086

Società : FONDAZIONE EDMUND MACH
Stabilimento : 001 ISTITUTO AGRARIO DI S. MICHELE A/ADIGE
Fabbricato : 002 AZIENDA AGRICOLA
Area : TG. 027 FACOLTA DI VITICOLTURA ED ENOLOGIA

Data stima : 31/12/2011

Q.tà	Descrizione
	A 3 STANZA-AREA 3109
1	VIDEOPROIETTORE Costruttore : HP Modello : X 31 Matricola : 6089 A 3 STANZA-AREA 3109
1	VIDEOPROIETTORE Costruttore : TOSHIBA Modello : TLPX 2000 Matricola : 6090 A 3 STANZA-AREA 3109
1	PC Costruttore : HP Matricola : 6096 B 3 STANZA-AREA 3110
1	PC Costruttore : ACER Modello : VERITRON 7700 GX Matricola : 6100 B 3 STANZA-AREA 3110
1	MONITOR LCD Costruttore : BELINEA Matricola : 6101 A 3 STANZA-AREA 3110
1	SCANNER Costruttore : HP Modello : SCANJET 5590 Matricola : 6107 A 3 STANZA-AREA 3110
1	PC Costruttore : COMPAQ Modello : EVO Matricola : 6111 B 3 STANZA-AREA 3110
1	MONITOR LCD Costruttore : BELINEA Matricola : 6112 A 3 STANZA-AREA 3110
1	MONITOR LCD Costruttore : YASHI Modello : 700 P Matricola : 6120 A 3 STANZA-AREA 3110
1	STAMPANTE Costruttore : LEXMARK Modello : T 644 Matricola : 6125 A 3 STANZA-AREA 3110
1	PC Costruttore : DELL Modello : OPTIPLEX GX 620 Matricola : 6131

Società : FONDAZIONE EDMUND MACH
Stabilimento : 001 ISTITUTO AGRARIO DI S. MICHELE A/ADIGE
Fabbricato : 002 AZIENDA AGRICOLA
Area : TG. 027 FACOLTA DI VITICOLTURA ED ENOLOGIA

Data stima : 31/12/2011

Q.tà	Descrizione
	B 3 STANZA-AREA 3110
1	MONITOR LCD Costruttore : YASHI Modello : 700 P Matricola : 6132 A 3 STANZA-AREA 3110
1	MONITOR LCD Costruttore : YASHI Modello : 700 P Matricola : 6133 A 3 STANZA-AREA 3110
1	MONITOR LCD Costruttore : ACER Modello : FP 553 Matricola : 6146 A 3 STANZA-AREA 3113
1	STAMPANTE Costruttore : HP Modello : LASERJET 1200 Matricola : 6147 A 3 STANZA-AREA 3113
1	PC Costruttore : HP Matricola : 6149 B 3 STANZA-AREA 3113
1	MONITOR LCD Costruttore : SAMSUNG Modello : 710 N Matricola : 6158 A 3 STANZA-AREA 3111
1	STAMPANTE Costruttore : HP Modello : LASERJET 2430 DTN Matricola : 6160 A 3 STANZA-AREA 3111
1	PC Costruttore : HP Matricola : 6165 B 3 STANZA-AREA 3111
1	MONITOR LCD Costruttore : SAMSUNG Modello : 710 N Matricola : 6166 A 3 STANZA-AREA 3111
1	PC Costruttore : HP Matricola : 6170 B 3 STANZA-AREA 3111
1	MONITOR LCD Costruttore : BELINEA Matricola : 6171 A 3 STANZA-AREA 3111

Società : FONDAZIONE EDMUND MACH
Stabilimento : 001 ISTITUTO AGRARIO DI S. MICHELE A/ADIGE
Fabbricato : 002 AZIENDA AGRICOLA
Area : TG. 027 FACOLTA DI VITICOLTURA ED ENOLOGIA

Data stima : 31/12/2011

Q.tà	Descrizione
1	PC Costruttore : ACER Modello : VERITRON 7700 GX Matricola : 6175 B 3 STANZA-AREA 3111
1	MONITOR LCD Costruttore : BELINEA Matricola : 6176 A 3 STANZA-AREA 3111
1	PC Costruttore : DELL Modello : OPTIPLEX GX 620 Matricola : 6180 B 3 STANZA-AREA 3111
1	MONITOR LCD Costruttore : BELINEA Matricola : 6181 A 3 STANZA-AREA 3111
1	MONITOR LCD Costruttore : BELINEA Matricola : 6188 A 3 STANZA-AREA 3111
1	PC Costruttore : COMPAQ Modello : EVO Matricola : 6196 B 3 STANZA-AREA 3112
1	MONITOR LCD Costruttore : ACER Modello : AL 513 Matricola : 6197 A 3 STANZA-AREA 3112
1	PC Costruttore : ACER Modello : VERITRON 7700 GX Matricola : 6200 B 3 STANZA-AREA 3112
1	MONITOR LCD Costruttore : BELINEA Matricola : 6202 A 3 STANZA-AREA 3112
1	PC ASSEMBLATO Matricola : 6208 B 2 STANZA-AREA 3112
1	MONITOR LCD Costruttore : BELINEA Matricola : 6209 A 3 STANZA-AREA 3112
1	PC ASSEMBLATO Matricola : 6218 B 2 STANZA-AREA 3112
1	MONITOR LCD

Società : FONDAZIONE EDMUND MACH
Stabilimento : 001 ISTITUTO AGRARIO DI S. MICHELE A/ADIGE
Fabbricato : 002 AZIENDA AGRICOLA
Area : TG. 027 FACOLTA DI VITICOLTURA ED ENOLOGIA

Data stima : 31/12/2011

Q.tà	Descrizione
	Costruttore : ACER Modello : AL 513 Matricola : 6219 A 3 STANZA-AREA 3112
1	STAMPANTE Costruttore : HP Modello : DESKJET 940 C Matricola : 6220 A 3 STANZA-AREA 3112
1	SCANNER Costruttore : HP Modello : SCANJET 3970 Matricola : 6224 A 3 STANZA-AREA 3112
1	NOTEBOOK Costruttore : HP Modello : NC 6120 Matricola : 5926 B 3 STANZA-AREA 3119
1	NOTEBOOK Costruttore : IBM Modello : T60 Matricola : 5951 B 3 STANZA-AREA 3105
1	NOTEBOOK Costruttore : HP Modello : NC 2400 Matricola : 5977 con docking station B 3 STANZA-AREA 3105
1	NOTEBOOK Costruttore : HP Modello : NC 2400 Matricola : 6000 con docking station B 3 STANZA-AREA 3106
1	NOTEBOOK Costruttore : IBM Modello : T 42 Matricola : 6003 con docking station B 3 STANZA-AREA 3106
1	NOTEBOOK Costruttore : HP Modello : NC 2400 Matricola : 6015 con docking station B 3 STANZA-AREA 3106
1	NOTEBOOK Costruttore : HP Modello : NX 9010 Matricola : 6020 B 3 STANZA-AREA 3106

Società : FONDAZIONE EDMUND MACH
Stabilimento : 001 ISTITUTO AGRARIO DI S. MICHELE A/ADIGE
Fabbricato : 002 AZIENDA AGRICOLA
Area : TG. 027 FACOLTA DI VITICOLTURA ED ENOLOGIA

Data stima : 31/12/2011

Q.tà	Descrizione
1	NOTEBOOK Costruttore : FUJITUS SIEMENS Modello : LIFE BOOK SERIE C Matricola : 6054 con docking station B 3 STANZA-AREA 3109
1	NOTEBOOK Costruttore : TOSHIBA Modello : N 1020 V Matricola : 6091 B 3 STANZA-AREA 3109
1	NOTEBOOK Costruttore : IBM Modello : R 52 Matricola : 6092 B 3 STANZA-AREA 3109
1	NOTEBOOK Costruttore : IBM Modello : T 60 Matricola : 6119 con docking station B 3 STANZA-AREA 3110
1	NOTEBOOK Costruttore : IBM Modello : R 52 Matricola : 6134 con docking station B 3 STANZA-AREA 3110
1	NOTEBOOK Costruttore : COMPAQ Modello : N 1020 V Matricola : 6145 B 3 STANZA-AREA 3113
1	NOTEBOOK Costruttore : IBM Modello : T 60 Matricola : 6157 con docking station B 3 STANZA-AREA 3111
1	NOTEBOOK Costruttore : IBM Modello : T 52 Matricola : 6187 con docking station B 3 STANZA-AREA 3111

Totale AREA

1.128.010,00 V.N.

Società : FONDAZIONE EDMUND MACH
Stabilimento : 001 ISTITUTO AGRARIO DI S. MICHELE A/ADIGE
Fabbricato : 002 AZIENDA AGRICOLA
Area : TG. 028 CENTRO SPER. DI COMPOSTAGGIO

Data stima : 31/12/2011

Q.tà	Descrizione
1	CARRO MISCELATORE RUOTATO TRAINATO Costruttore : MARMIX Modello : 12 Matricola : 10737 B 2 ESTERNO
1	TRITURATORE PER MATERIALE VEGETALE Costruttore : SAMIX Matricola : 10738 B 2 ESTERNO
1	DOSATORE PER IMPIANTO DI COMPOSTAGGIO Matricola : 900560 lt. 50 B 2 ESTERNO
1	ARMADIO VETRORESINA Costruttore : OEG Matricola : 10740 400x600xh1200 C 2 ESTERNO
1	REATTORE PER COMPOSTAGGIO Matricola : 10741 c/di biofiltro a legno capacità mc. 1,75 B 2 ESTERNO
1	VIBROVAGLIO MECCANICO Costruttore : NOIROMEC Matricola : 10742 L. 3000 c/di nastro di trasporto a tappeto L. 2500 B 2 ESTERNO
1	RIVOLTATRICE SCAVALCANTE Costruttore : NOIROMEC Matricola : 10743 Largh. 2000 B 2 ESTERNO
1	CISTERNA METALLICA ESTERNA RACCOLTA PERCOLATO CON Matricola : 10744 capacità lt. 750 B 2 ESTERNO
1	BETONIERA DI MISCELAZIONE CARRELLATA Matricola : 10745 B 2 ESTERNO
1	DIGESTORE ANAEROBICO Matricola :
1	MUFFOLA Matricola : 10739 C 1 ESTERNO
1	MOBILE LEGNO Matricola : 900559 vecchio C 1 ESTERNO

Totale AREA

66.600,00 V.N.

Società : FONDAZIONE EDMUND MACH
Stabilimento : 001 ISTITUTO AGRARIO DI S. MICHELE A/ADIGE
Fabbricato : 002 AZIENDA AGRICOLA
Area : TG. 029 NUOVO CAPANNONE AZIENDA AGRICOLA

Data stima : 31/12/2011

Q.tà	Descrizione	
1	ARREDI Matricola : pareti attrezzate ed armadi	
		Totale AREA
		17.000,00 V.N.

Società : FONDAZIONE EDMUND MACH
Stabilimento : 001 ISTITUTO AGRARIO DI S. MICHELE A/ADIGE
Fabbricato : 002 AZIENDA AGRICOLA
Area : TG. 400 GENERALE

Data stima : 31/12/2011

Q.tà	Descrizione
1	CALDAIA DISTILLAZIONE COMPLETA - MEZZOLOMBARDO Matricola : 901331 GENERALE
1	QUADRO ELETTRICO MANIERO CAMPI Matricola : 901098 GENERALE
1	UNITÀ CONTROLLO ORTO SCUOLA - PRATOVERDE Matricola : 901099 GENERALE
1	SERRA SPERIMENTALE - CESAFLOR Matricola : 901103 GENERALE
1	SERRA SPERIMENTALE - PEDERZOLLI Matricola : 901104 GENERALE
1	ATOMIZZATORE TRAIN. MITTERER 10.81/Z HL. 10 Matricola : 901119 GENERALE
1	ATOMIZZATORE MITTERER TEL. 923727 (MAGNAGO) Matricola : 901120 GENERALE
1	ATOMIZZATORE TRAINATO TIFONE VECTOR 1000 LITRI Matricola : 901121 GENERALE
1	CONVOGLIATORE PER TIFONE STORM MONTATO NEL 2001 Matricola : 901122 GENERALE
1	ATOMIZZATORE TRAINATO WAIBL (ACQUISTO GRUPPO DIF Matricola : 901123 GENERALE
1	ARATRO BIVOMERE FERGUSON FISSO CM. 70 PORTATO Matricola : 901170 GENERALE
1	ESTIRPATORE FERGUSON CM. 100 Matricola : 901171 GENERALE
1	RULLO COMPRESSORE PORTATO DA CM 100 Matricola : 901172 GENERALE
1	RULLO COMPRESSORE TRAINATO A 3 ELEMENTI Matricola : 901173 GENERALE
1	RULLO COMPRESSORE TRAINATO DA CM 200 Matricola : 901174 GENERALE
1	FRESA HOWARD HA-155-VI C. 160 Matricola : 901175 GENERALE
1	ARATRO VOLTAORECCHIO GUERRINI GB G-4/9 REVERSIBI Matricola : 901176

Società : FONDAZIONE EDMUND MACH
Stabilimento : 001 ISTITUTO AGRARIO DI S. MICHELE A/ADIGE
Fabbricato : 002 AZIENDA AGRICOLA
Area : TG. 400 GENERALE

Data stima : 31/12/2011

Q.tà	Descrizione
	GENERALE
1	SEMINATRICE BRILLION SSI-961 CM.130 SCUOLA Matricola : 901177 GENERALE
1	ARATRO GUERRINI Matricola : 901181 GENERALE
1	ROTOTILLER FRANZIZOLLE RAU CM.160 SCUOLA Matricola : 901182 GENERALE
1	FRESETTA BAIANO MOD.G CM.50 AUT/INTERC. Matricola : 901183 GENERALE
1	SPOLLONATRICE ROLL Matricola : 901186 GENERALE
1	VANGATRICE SELVATICI VS 1608 - PISONI Matricola : 901190 GENERALE
1	BILANCIA CROTTI 250 Q.LI Matricola : 901222 GENERALE
1	TRIVELLA PORTATA PER TRATTORE Matricola : 901224 GENERALE
1	SPACCACEPPI RA 300 POMPA IDRAULICA TRATTORE Matricola : 901226 GENERALE
1	TRIVELLA MANUALE CON MOTORE OLEOMAC 251 Matricola : 901230 GENERALE
1	FORCA PER LETAME 1,5 M PER LANDINI Matricola : 901231 GENERALE
1	PEDANA PORTATA CON AVANZAMENTO AUTOCOSTRUITA - M Matricola : 901233 GENERALE
1	PINZA IDRAULICA PER SOLLEVAMENTO ROTOBALLE - MEZ Matricola : 901234 GENERALE
1	PREPOTATRICE BINGER PER CORDONI SPERONATI Matricola : 901235 GENERALE
1	FORCA PER LETAME MOTOAGRICOLA VENDER (MEZZOLOMBA Matricola : 901236 GENERALE
1	ROVESCIAIORE IDRAULICO PER MULETTI FALCONERO BP Matricola : 901239 GENERALE
1	CIMATRICE BINGER

Società : FONDAZIONE EDMUND MACH
Stabilimento : 001 ISTITUTO AGRARIO DI S. MICHELE A/ADIGE
Fabbricato : 002 AZIENDA AGRICOLA
Area : TG. 400 GENERALE

Data stima : 31/12/2011

Q.tà	Descrizione
	Matricola : 901241 GENERALE
1	CIMATRICE FAMA CON DISTRIBUTORE IDRAULICO (PERGO Matricola : 901242 GENERALE
1	LEGATRICE KMS - FORESTAL Matricola : 901243 GENERALE
1	MOTOSCOPIA RCM MOD.R702 5/2 - MEZZOLOMBARDO Matricola : 901264 GENERALE
1	COMPRESSORE AV CAMPAGNOLA LT. 1000 PORTATO Matricola : 901265 GENERALE
1	FORBICI PNEUMATICHE N.3 - FUORI NORMA Matricola : 901266 GENERALE
1	SEGHE PNEUMATICHE N.2 - FUORI NORMA Matricola : 901267 GENERALE
1	MOTOSEGA STHIL O56 AVVIAMENTO SUPER ELETTRONICO Matricola : 901268 GENERALE
1	MOTOSEGA STHIL O48/AVVIAMENTO ELETTRONICO Matricola : 901269 GENERALE
1	TOSAERBA AS 26 BENZINA PRATO VERDE 60 CM. Matricola : 901270 GENERALE
1	STENDITELO MAS BREVETTI CON RULLO CM 140 - MEZZO Matricola : 901271 GENERALE
1	FALCIATRICE BCS - MASO TOGN Matricola : 901272 GENERALE
1	AVVOLGIFILO CON ATTACCO TRE PUNTI AUTOCOSTRUITO Matricola : 901273 GENERALE
1	PISTOLA PIANTACHIODI AD ARIA COMPRESSA INDERST Matricola : 901274 GENERALE
1	TRATTORINO WESTWOOD D T 1800 H PER PARCO Matricola : 901275 GENERALE
1	TOSASIEPI ELETTRICO MAKITA UH 7020 - PARCO Matricola : 901276 GENERALE
1	SEGA CIRCOLARE ELETTRICA CON BANCO Matricola : 901277 GENERALE

Società : FONDAZIONE EDMUND MACH
Stabilimento : 001 ISTITUTO AGRARIO DI S. MICHELE A/ADIGE
Fabbricato : 002 AZIENDA AGRICOLA
Area : TG. 400 GENERALE

Data stima : 31/12/2011

Q.tà	Descrizione
1	LEGATRICE AUTOMATICA PELLENC CON BATTERIA Matricola : 901278 GENERALE
1	LEGATRICE AUTOMATICA PELLENC CON BATTERIA Matricola : 901279 GENERALE
3	FORBICIONI PNEUMATICI TUCANO Matricola : 901280 GENERALE
1	LEGATRICE PELLENC AP25 - CONSORZIO AGRARIO Matricola : 901281 GENERALE
1	LEGATRICE PELLENC AP25 - CONSORZIO AGRARIO Matricola : 901282 GENERALE
1	TRIVELLA OM 51 - VULCAN DALLAPICCOLA Matricola : 901283 GENERALE
1	MOTOSEGA ECHO - ROTALFIN Matricola : 901284 GENERALE
3	FORBICI PNEUMATICHE LISAM - BERTHOLD REINHOL Matricola : 901285 GENERALE
1	PINZA AGROMEC LEVA PALI - BERTOL Matricola : 901286 GENERALE
1	VIPER TAGLIASIEPE - FAMIGLIA COOPERATIVA Matricola : 901287 GENERALE
1	SVOLGITORE PER FILO - FAMIGLIA COOPERATIVA Matricola : 901288 GENERALE
1	IDROPULTRICE ALCE YHN 150 - ROTALFIN Matricola : 901289 GENERALE
1	MACCHINA PER BULA FRUMENTO MACCH. STORICA Matricola : 901312 GENERALE
1	MACCHINA SGRANATRICE PER MAIS MACCH. STORICA Matricola : 901313 GENERALE
1	RASTRELLO GRANDE DA FIENO ROSSO MACCH. STORICA Matricola : 901315 GENERALE
1	TRIVOMERE ASSOLCATORE MACCH.STORICA Matricola : 901316 GENERALE
1	ARATRO VOLTAORECCHIO A MANO TRAINATO X VIVAIO Matricola : 901318 GENERALE

Società : FONDAZIONE EDMUND MACH
Stabilimento : 001 ISTITUTO AGRARIO DI S. MICHELE A/ADIGE
Fabbricato : 002 AZIENDA AGRICOLA
Area : TG. 400 GENERALE

Data stima : 31/12/2011

Q.tà	Descrizione
1	ASSOLCATORE A MANO TRAINATO X VIVAIO (PIOVA) Matricola : 901319 GENERALE
1	ERPICE A MANO TRAINATO COSTRUITO Matricola : 901320 GENERALE
1	FORCONE X TRATTORE X RACCOLTA RAMAGLIE COSTRUITO Matricola : 901321 GENERALE
1	FRANGIZOLLE A DISCO CON 4 ELEMENTI CM.180 PORT. Matricola : 901322 GENERALE
1	MACCHINA SGRANATRICE X GRANOTURCO Matricola : 901323 GENERALE
1	MULINO PER VENTILAZIONE GRANO (BULA)(GRANDE) Matricola : 901324 GENERALE
1	SPANDICONCIME TORNADO MENGELE 100/100 Q.LI 4 Matricola : 901326 GENERALE
1	GRUPPO POMPA ALTA PRESSIONE CON BOTTE E PALO INI Matricola : 901327 GENERALE
1	SPANDICONCIME GAMBERINI CILINDRICO 100/90 - MEZZ Matricola : 901328 GENERALE
1	CIMATRICE BINGER FUORI USO Matricola : 901330 GENERALE
1	CARRIOLA CON SCALA E DUE RUOTE Matricola : 901344 GENERALE
75	CASSONI LEGNO (MEZZOLOMBARDO) Matricola : 901345 GENERALE
8	CASSONI ACCIAIO CM 90 Matricola : 901346 GENERALE
89	CASSONI PER VENDEMMIA GRIGI 60 CM Matricola : 901347 GENERALE
30	CASSONI PER VENDEMMIA GRIGI 60 CM - CAPP PL Matricola : 901348 GENERALE
1	GENERATORE TECNOSALDATURA (CALOVI STEFANO) Matricola : 901349 GENERALE
1	TAGLIAERBA RL 20 1995 (SICHER) Matricola : 901350

Società : FONDAZIONE EDMUND MACH
Stabilimento : 001 ISTITUTO AGRARIO DI S. MICHELE A/ADIGE
Fabbricato : 002 AZIENDA AGRICOLA
Area : TG. 400 GENERALE

Data stima : 31/12/2011

Q.tà	Descrizione
	GENERALE
30	CASSONI PER VENDEMMIA VERDI 60 CM - PALBOX Matricola : 901351 GENERALE
22	CASSONI PER VENDEMMIA VERDI 90 CM - SICHER Matricola : 901352 GENERALE
1	EVAPORATORE ROTANTE A POMPA Matricola :
1	SERIE DI STRUMENTI DA LABORATORIO Matricola : spettrofotometro UV microtomo rotativo MICROTEC 4050

Totale AREA **830.130,00** V.N.

Totale FABBRICATO **11.003.700,40** V.N.

Società : FONDAZIONE EDMUND MACH
Stabilimento : 001 ISTITUTO AGRARIO DI S. MICHELE A/ADIGE
Fabbricato : 005 CANTINA-NUOVI UFF.AMMINISTRATIVI
Area : TG. 010 CANTINA

Data stima : 31/12/2011

Q.tà	Descrizione
1	REFRIGERATORE Costruttore : Cadalpe Modello : C6/80 40000 Matricola : 944 STANZA-AREA 49
1	REFRIGERATORE Costruttore : Cadalpe Modello : GR50HG 70000 Matricola : 943 STANZA-AREA 49
1	RULLATRICE DA BANCO FCP Costruttore : Saltz Matricola : 479 STANZA-AREA 16
1	TAPPATRICE VECCHIA Costruttore : Bertolaso Matricola : 473 STANZA-AREA 16
1	FORMACARTONI IN SOPPALCO Costruttore : Siat Matricola : 825 1 testa usata STANZA-AREA 16
1	NASTATRICE Costruttore : Siat Modello : XL33 Matricola : 456 STANZA-AREA 16-17
1	DISTRIBUTORE LISCIATORE DERBY Costruttore : Robino & Galandrino Matricola : 458 STANZA-AREA 16
1	IMPIANTO MICROFILTRAZIONE Costruttore : Pal Matricola : 464 3 filtri vino, 3 filtri vapore, 2 filtri acqua - autosatore Vason mod. 25 - contenitore per filtri Pall STANZA-AREA 16
1	POMPA PER FILTAZIONE Costruttore : FBM Modello : F2 Matricola : 465 STANZA-AREA 16
1	POMPA VUOTO PER RIEMPITRICE Matricola : 828 STANZA-AREA 16
1	POMPA VUOTO PER TAPPATRICE Costruttore : Bertolaso Matricola : 471

Società : FONDAZIONE EDMUND MACH
Stabilimento : 001 ISTITUTO AGRARIO DI S. MICHELE A/ADIGE
Fabbricato : 005 CANTINA-NUOVI UFF.AMMINISTRATIVI
Area : TG. 010 CANTINA

Data stima : 31/12/2011

Q.tà	Descrizione
	STANZA-AREA 16
1	RIEMPITRICE Costruttore : Cobert Modello : Suprema S6 Matricola : 461 12 ugelli STANZA-AREA 16
1	TAPPATRICE Costruttore : Bertolaso Modello : Supergloria 110 Matricola : 460 STANZA-AREA 16
1	IMBOTTIGLIATRICE MANUALE A 4 BECCUCCI PER GRAPPA Matricola : 900464 STANZA-AREA 33
1	ETICHETTATRICE ROTATIVA PE Matricola : 457 STANZA-AREA 16
1	CAPSULATRICE PER SPUMANTI Costruttore : Robino & Galandrino Matricola : 829 1 testa usata STANZA-AREA 16
1	LAVA ASCIUGATRICE PER BOTTIGLIE CAMES Matricola : 459 STANZA-AREA 16
1	IMPIANTO AZOTO IMBOTTIGLIAMENTO Costruttore : Tecnogen Matricola : 900465 tubazione STANZA-AREA 16
1	RIEMPITRICE SEMIAUTOMATICA GRAPPE - SIEM Matricola : 472 6 becchi fissi STANZA-AREA 16
1	CALDAIA (LAVORI IN CORSO) Costruttore : STYLEBOILER Matricola : 468 STANZA-AREA 16
1	SCAMBIATORE (LAVORI IN CORSO) Costruttore : SPIRAX SARCO Matricola : 469 STANZA-AREA 16
1	COMPRESSORE Costruttore : Aircomp Matricola : 940 con serbatoio 500 lt STANZA-AREA 49
1	PRODUTTORE DI AZOTO Costruttore : Aircomp Matricola : 941 con serbatoio 1000 lt

Società : FONDAZIONE EDMUND MACH
Stabilimento : 001 ISTITUTO AGRARIO DI S. MICHELE A/ADIGE
Fabbricato : 005 CANTINA-NUOVI UFF.AMMINISTRATIVI
Area : TG. 010 CANTINA

Data stima : 31/12/2011

Q.tà	Descrizione
	STANZA-AREA 49
1	SERBATOIO CILINDRICO - 120 LT Matricola : 946 STANZA-AREA 49
1	SERBATOIO CILINDRICO - 120 LT Matricola : 947 STANZA-AREA 49
1	POMPA MONO CARRELLATA Costruttore : NETZCH Modello : giu-75 Matricola : 948 STANZA-AREA 49
1	SERBATOIO INOX (43) Matricola : 874 300 lt STANZA-AREA 26
1	SERBATOIO INOX (44) Matricola : 875 300 lt STANZA-AREA 26
1	SERBATOIO INOX 20 HL (44) Matricola : 870 STANZA-AREA 26
1	SERBATOIO INOX 20 HL (46) Matricola : 871 STANZA-AREA 26
1	SERBATOIO INOX 20 HL (47) Matricola : 872 STANZA-AREA 26
1	SERBATOIO INOX 20 HL (49) Matricola : 873 STANZA-AREA 26
1	FUSTINO INOX 100 LT Matricola : 876 metal inox STANZA-AREA 26
1	FUSTINO INOX 100 LT Matricola : 877 metal inox STANZA-AREA 26
1	FUSTINO INOX 100 LT Matricola : 878 metal inox STANZA-AREA 26
1	FUSTINO INOX 100 LT Matricola : 879 metal inox STANZA-AREA 26
1	FUSTINO INOX 100 LT Matricola : 880 metal inox

Società : FONDAZIONE EDMUND MACH
Stabilimento : 001 ISTITUTO AGRARIO DI S. MICHELE A/ADIGE
Fabbricato : 005 CANTINA-NUOVI UFF.AMMINISTRATIVI
Area : TG. 010 CANTINA

Data stima : 31/12/2011

Q.tà	Descrizione
	STANZA-AREA 26
1	SERBATOIO INOX 77 HL (39) Matricola : 466 STANZA-AREA 16
1	IMPIANTO CARICO DISTILLERIA Matricola : 838 1 Vasca di carico con motore 1 elevatore verticale diam 200 x mt 2 coclea ad u chiusa diam 200 x 5mt 1 tramoggia vinaccia esausta 1 copertura tramoggia 1 quadro elettrico di comando STANZA-AREA 28
1	COLLETTORE INOX 1800 LITRI DIVISO IN 3 SCOMPARTI Matricola : 837 STANZA-AREA 28
1	BILANCIA A PONTE (PORTATA 3000 KG) Modello : Crotti Matricola : 836 1,5x1,5 STANZA-AREA 28
1	REFRIGERATORE A CORPI RASCHIATI 7,5 KW (EX MICRO Costruttore : Cadalpe Matricola : 831 STANZA-AREA 28
1	SERBATOIO INOX COIMBENTATO 1000 LITRI Costruttore : DE FRANCESCHI Matricola : 832 STANZA-AREA 28
1	FILTRO A CARTONI 40X40 Costruttore : Seitz Matricola : 833 8 PIASTRE 40X40 STANZA-AREA 28
1	POMPA PICCOLA Costruttore : Mencarelli Matricola : 834 0,37 KW STANZA-AREA 28
1	POMPA GRANDE Costruttore : Mencarelli Matricola : 835 1,8 KW STANZA-AREA 28
1	GABBIA CON POMPA E TUBAZIONI PER ALIMENTAZIONE CI Matricola : 891 con pompe STANZA-AREA 24
1	SERBATOIO INOX 400 LITRI Matricola : 841 STANZA-AREA 26
1	SERBATOIO INOX 400 LITRI

Società : FONDAZIONE EDMUND MACH
Stabilimento : 001 ISTITUTO AGRARIO DI S. MICHELE A/ADIGE
Fabbricato : 005 CANTINA-NUOVI UFF.AMMINISTRATIVI
Area : TG. 010 CANTINA

Data stima : 31/12/2011

Q.tà	Descrizione
	Matricola : 842 STANZA-AREA 26
1	SERBATOIO INOX 400 LITRI Matricola : 843 STANZA-AREA 26
1	SERBATOIO INOX 400 LITRI Matricola : 844 STANZA-AREA 26
1	SERBATOIO INOX 400 LITRI Matricola : 845 STANZA-AREA 26
1	SERBATOIO INOX 300 LITRI Matricola : 846 STANZA-AREA 26
1	SERBATOIO INOX 300 LITRI Matricola : 847 STANZA-AREA 26
1	SERBATOIO INOX 300 LITRI Matricola : 848 STANZA-AREA 26
1	SERBATOIO INOX 300 LITRI Matricola : 849 STANZA-AREA 26
1	SERBATOIO INOX 300 LITRI Matricola : 850 STANZA-AREA 26
1	SERBATOIO INOX 400 LITRI Matricola : 851 STANZA-AREA 26
1	SERBATOIO INOX 400 LITRI Matricola : 852 STANZA-AREA 26
1	SERBATOIO INOX 400 LITRI Matricola : 853 STANZA-AREA 26
1	SERBATOIO INOX 400 LITRI Matricola : 854 STANZA-AREA 26
1	SERBATOIO INOX 400 LITRI Matricola : 855 STANZA-AREA 26
1	SERBATOIO INOX 600 LITRI Matricola : 856 STANZA-AREA 26
1	SERBATOIO INOX 600 LITRI Matricola : 857 STANZA-AREA 26
1	SERBATOIO INOX 600 LITRI Matricola : 858 STANZA-AREA 26

Società : FONDAZIONE EDMUND MACH
Stabilimento : 001 ISTITUTO AGRARIO DI S. MICHELE A/ADIGE
Fabbricato : 005 CANTINA-NUOVI UFF.AMMINISTRATIVI
Area : TG. 010 CANTINA

Data stima : 31/12/2011

Q.tà	Descrizione
1	SERBATOIO INOX 600 LITRI Matricola : 859 STANZA-AREA 26
1	SERBATOIO INOX 600 LITRI Matricola : 860 STANZA-AREA 26
1	SERBATOIO INOX 320 LITRI (25) Matricola : 861 STANZA-AREA 26
1	SERBATOIO INOX 320 LITRI (26) Matricola : 862 STANZA-AREA 26
1	SERBATOIO INOX 320 LITRI (28) Matricola : 863 STANZA-AREA 26
1	SERBATOIO INOX 320 LITRI (29) Matricola : 864 STANZA-AREA 26
1	SERBATOIO INOX 320 LITRI (31) Matricola : 865 STANZA-AREA 26
1	SERBATOIO INOX 320 LITRI (32) Matricola : 866 STANZA-AREA 26
1	SERBATOIO INOX 200 LITRI (27) Matricola : 867 STANZA-AREA 26
1	SERBATOIO INOX 200 LITRI (30) Matricola : 868 STANZA-AREA 26
1	SERBATOIO INOX 200 LITRI (33) Matricola : 869 STANZA-AREA 26
1	CALDAIA DI DISTILLAZIONE IN RAME - 1280 LT Costruttore : Metal Inox Matricola : 839 con desolfatore e deflammatore in rame STANZA-AREA 28
1	SERBATOIO DA 600 LT (21) Matricola : 892 STANZA-AREA 24
1	SERBATOIO DA 600 LT (22) Matricola : 893 STANZA-AREA 24
1	SERBATOIO DA 600 LT (23) Matricola : 894 STANZA-AREA 24
1	SERBATOIO DA 600 LT (24) Matricola : 895 STANZA-AREA 24
1	SERBATOIO 2 HL (59)

Società : FONDAZIONE EDMUND MACH
Stabilimento : 001 ISTITUTO AGRARIO DI S. MICHELE A/ADIGE
Fabbricato : 005 CANTINA-NUOVI UFF.AMMINISTRATIVI
Area : TG. 010 CANTINA

Data stima : 31/12/2011

Q.tà	Descrizione
	Matricola : 896 STANZA-AREA 24
1	SERBATOIO 3 HL (57) Matricola : 897 STANZA-AREA 24
1	SERBATOIO 3 HL (--) Matricola : 898 STANZA-AREA 24
1	SERBATOIO 3 HL (55) Matricola : 899 STANZA-AREA 24
1	SERBATOIO CILINDRO 120 LT Matricola : 900 STANZA-AREA 24
1	SERBATOIO CILINDRO 120 LT Matricola : 901 STANZA-AREA 24
1	VECCHIO IMPIANTO DISTILLERIA Matricola : 902 con mezza serpentina, colonna, caldaia STANZA-AREA 24
1	SERBATOIO IN PVC DA 1000 LT Matricola : 903 con gabbia STANZA-AREA 24
1	SERBATOIO IN PVC DA 1000 LT Matricola : 904 con gabbia STANZA-AREA 24
1	CAPPA ASPIRAZIONE IN PVC Matricola : 933 STANZA-AREA 39
1	TAPPATRICE MANUALE Costruttore : CORONA Matricola : 937 STANZA-AREA 39
1	TAPPATRICE MANUALE Costruttore : SUSHEO Matricola : 938 STANZA-AREA 39
1	SERBATOIO CIL.ORIZZ. 10 HL Costruttore : METAL INOX Matricola : 949 STANZA-AREA 43
1	SERBATOIO CIL.ORIZZ. 10 HL Costruttore : METAL INOX Matricola : 950 STANZA-AREA 43
1	SERBATOIO CIL.ORIZZ. 10 HL Costruttore : METAL INOX Matricola : 951

Società : FONDAZIONE EDMUND MACH
Stabilimento : 001 ISTITUTO AGRARIO DI S. MICHELE A/ADIGE
Fabbricato : 005 CANTINA-NUOVI UFF.AMMINISTRATIVI
Area : TG. 010 CANTINA

Data stima : 31/12/2011

Q.tà	Descrizione
	STANZA-AREA 43
1	SERBATOIO CIL.ORIZZ. 10 HL Costruttore : METAL INOX Matricola : 952 STANZA-AREA 43
1	SERBATOIO CIL.ORIZZ. 10 HL Costruttore : METAL INOX Matricola : 953 STANZA-AREA 43
1	SERBATOIO CIL.ORIZZ. 10 HL Costruttore : METAL INOX Matricola : 954 STANZA-AREA 43
1	SERBATOIO CIL.ORIZZ. 10 HL Costruttore : METAL INOX Matricola : 955 STANZA-AREA 43
1	SERBATOIO CIL.ORIZZ. 10 HL Costruttore : METAL INOX Matricola : 956 STANZA-AREA 43
1	SERBATOIO CIL.ORIZZ. 10 HL Costruttore : METAL INOX Matricola : 957 STANZA-AREA 43
1	SERBATOIO CIL.ORIZZ. 10 HL Costruttore : METAL INOX Matricola : 958 STANZA-AREA 43
1	SERBATOIO CIL.ORIZZ. 10 HL Costruttore : METAL INOX Matricola : 959 STANZA-AREA 43
1	SERBATOIO 3 HL Matricola : 960 STANZA-AREA 43
1	SERBATOIO 3 HL Matricola : 961 STANZA-AREA 43
1	SERBATOIO 3 HL Matricola : 962 STANZA-AREA 43
1	SERBATOIO 3 HL Matricola : 963 STANZA-AREA 43
1	SERBATOIO 3 HL Matricola : 964 STANZA-AREA 43
1	SERBATOIO 9 HL Matricola : 965 STANZA-AREA 43

Società : FONDAZIONE EDMUND MACH
Stabilimento : 001 ISTITUTO AGRARIO DI S. MICHELE A/ADIGE
Fabbricato : 005 CANTINA-NUOVI UFF.AMMINISTRATIVI
Area : TG. 010 CANTINA

Data stima : 31/12/2011

Q.tà	Descrizione
1	SERBATOIO 9 HL Matricola : 966 STANZA-AREA 43
1	SERBATOIO 9 HL Matricola : 967 STANZA-AREA 43
1	SERBATOIO 9 HL Matricola : 968 STANZA-AREA 43
1	SERBATOIO 9 HL Matricola : 969 STANZA-AREA 43
1	SERBATOIO 9 HL Matricola : 970 STANZA-AREA 43
1	SERBATOIO 9 HL Matricola : 971 STANZA-AREA 43
1	SERBATOIO 9 HL Matricola : 972 STANZA-AREA 43
1	SERBATOIO 9 HL Matricola : 973 STANZA-AREA 43
1	SERBATOIO CIL.VERT. 120 LT Matricola : 974 STANZA-AREA 43
1	SERBATOIO CIL.VERT. 120 LT Matricola : 975 STANZA-AREA 43
1	SERBATOIO 6 HL Matricola : 976 STANZA-AREA 48
1	SERBATOIO 120 LT Matricola : 980 STANZA-AREA 48
1	SERBATOIO CIL.VERT. 62 HL REFRIG. Matricola : 977 STANZA-AREA 48
1	SERBATOIO CIL.VERT. 62 HL REFRIG. Matricola : 978 STANZA-AREA 48
1	SERBATOIO CIL.VERT. 62 HL REFRIG. Matricola : 979 STANZA-AREA 48
1	SERBATOIO CIL.VERT. 62 HL REFRIG. Matricola : 981 STANZA-AREA 48
1	SERBATOIO CIL.VERT. 62 HL REFRIG. Matricola : 982 STANZA-AREA 48

Società : FONDAZIONE EDMUND MACH
Stabilimento : 001 ISTITUTO AGRARIO DI S. MICHELE A/ADIGE
Fabbricato : 005 CANTINA-NUOVI UFF.AMMINISTRATIVI
Area : TG. 010 CANTINA

Data stima : 31/12/2011

Q.tà	Descrizione
1	SERBATOIO CIL.VERT. 62 HL REFRIG. Matricola : 983 STANZA-AREA 48
1	POMPA MONO Costruttore : CSF Matricola : 984 STANZA-AREA 48
1	POMPA MONO Costruttore : CSF Matricola : 985 STANZA-AREA 48
1	SERBATOIO 20+20 HL REFRIG. Matricola : 988 2 sezioni, inox, vert. STANZA-AREA 48
1	SERBATOIO 20+20 HL REFRIG. Matricola : 989 2 sezioni, inox, vert. STANZA-AREA 48
1	SERBATOIO 20+20 HL REFRIG. Matricola : 990 2 sezioni, inox, vert. STANZA-AREA 48
1	SERBATOIO 20+20 HL REFRIG. Matricola : 991 2 sezioni, inox, vert. STANZA-AREA 48
1	SERBATOIO 20+20 HL REFRIG. Matricola : 992 2 sezioni, inox, vert. STANZA-AREA 48
1	SERBATOIO CIL.VERT. 40 HL (22) REFRIG. Matricola : 993 STANZA-AREA 48
1	SERBATOIO CIL.VERT. 40 HL (21) REFRIG. Matricola : 994 STANZA-AREA 48
1	SERBATOIO CIL.VERT. 40 HL (20) REFRIG. Matricola : 995 STANZA-AREA 48
1	SERBATOIO CIL.VERT. 40 HL (23) REFRIG. Matricola : 996 STANZA-AREA 48
1	SERBATOIO CIL.VERT. 40 HL (24) REFRIG. Matricola : 997 STANZA-AREA 48
1	SERBATOIO CIL.VERT. 40 HL (25) REFRIG. Matricola : 998 STANZA-AREA 48
1	SERBATOIO CIL.VERT. 40 HL (26) REFRIG. Matricola : 999

Società : FONDAZIONE EDMUND MACH
Stabilimento : 001 ISTITUTO AGRARIO DI S. MICHELE A/ADIGE
Fabbricato : 005 CANTINA-NUOVI UFF.AMMINISTRATIVI
Area : TG. 010 CANTINA

Data stima : 31/12/2011

Q.tà	Descrizione
	STANZA-AREA 48
1	SERBATOIO CIL.VERT. 40 HL (27) REFRIG. Matricola : 1000 STANZA-AREA 48
1	SERBATOIO CIL.VERT. 40 HL (28) REFRIG. Matricola : 1001 STANZA-AREA 48
1	SERBATOIO CIL.VERT. 40 HL (29) REFRIG. Matricola : 1002 STANZA-AREA 48
1	SERBATOIO CIL.VERT. 40 HL (30) REFRIG. Matricola : 1003 STANZA-AREA 48
1	SERBATOIO CIL.VERT. 62 HL (31) REFRIG. Matricola : 1004 STANZA-AREA 48
1	SERBATOIO CIL.VERT. 62 HL (32) REFRIG. Matricola : 1005 STANZA-AREA 48
1	SERBATOIO CIL.VERT. 62 HL (33) REFRIG. Matricola : 1006 STANZA-AREA 48
1	SERBATOIO CIL.VERT. 62 HL (34) REFRIG. Matricola : 1007 STANZA-AREA 48
1	SERBATOIO CIL.VERT. 62 HL (35) REFRIG. Matricola : 1008 STANZA-AREA 48
1	SERBATOIO CIL.VERT. 62 HL (36) REFRIG. Matricola : 1009 STANZA-AREA 48
1	SERBATOIO CIL.VERT. 62 HL (37) REFRIG. Matricola : 1010 STANZA-AREA 48
1	FILTRO A PIASTRE Costruttore : PADOVAN Matricola : 1011 in pvc, 50x50 n. 30 STANZA-AREA 48
1	SERBATOIO CIL.VERT. 77 HL REFRIG. Matricola : 1012 STANZA-AREA 48
1	SERBATOIO CIL.VERT. 75 HL REFRIG. Matricola : 1013 STANZA-AREA 48
1	SERBATOIO CIL.VERT. 75 HL REFRIG. Matricola : 1014 STANZA-AREA 48
1	SERBATOIO CIL.VERT. 75 HL REFRIG. Matricola : 1015 STANZA-AREA 48

Società : FONDAZIONE EDMUND MACH
Stabilimento : 001 ISTITUTO AGRARIO DI S. MICHELE A/ADIGE
Fabbricato : 005 CANTINA-NUOVI UFF.AMMINISTRATIVI
Area : TG. 010 CANTINA

Data stima : 31/12/2011

Q.tà	Descrizione
1	SERBATOIO CIL.VERT. 20 HL Matricola : 1016 STANZA-AREA 48
1	SERBATOIO CIL.VERT. 20 HL Matricola : 1017 STANZA-AREA 48
1	SERBATOIO CIL.VERT. 20 HL Matricola : 1018 STANZA-AREA 48
1	SERBATOIO CIL.VERT. 20 HL Matricola : 1019 STANZA-AREA 48
1	SERBATOIO CIL.VERT. 20 HL Matricola : 1020 STANZA-AREA 48
1	SERBATOIO CIL.VERT. 20 HL Matricola : 1021 STANZA-AREA 48
1	SERBATOIO CIL.VERT. 20 HL Matricola : 1022 STANZA-AREA 48
1	SERBATOIO CIL.VERT. 20 HL Matricola : 1023 STANZA-AREA 48
1	SERBATOIO CIL.VERT. 20 HL Matricola : 1024 STANZA-AREA 48
1	SERBATOIO CIL.VERT. 109 HL REFRIG. Matricola : 1026 STANZA-AREA 45
1	SERBATOIO CIL.VERT. 20 HL REFRIG. Matricola : 1025 STANZA-AREA 45
1	SERBATOIO CIL.VERT. 85 HL REFRIG. Matricola : 1027 STANZA-AREA 45
1	SERBATOIO CIL.VERT. 85 HL REFRIG. Matricola : 1028 STANZA-AREA 45
1	SERBATOIO CIL.VERT. 85 HL REFRIG. Matricola : 1029 STANZA-AREA 45
1	FERMENTATORE INOX 64 HL Costruttore : UNIMATIC Modello : CMMC Matricola : 1031 con quadro STANZA-AREA 45
1	SERBATOIO ORIZZ. 10 HL Matricola : 1032 STANZA-AREA 45

Società : FONDAZIONE EDMUND MACH
Stabilimento : 001 ISTITUTO AGRARIO DI S. MICHELE A/ADIGE
Fabbricato : 005 CANTINA-NUOVI UFF.AMMINISTRATIVI
Area : TG. 010 CANTINA

Data stima : 31/12/2011

Q.tà	Descrizione
1	SERBATOIO ORIZZ. 3 HL Matricola : 1033 STANZA-AREA 45
1	SERBATOIO ORIZZ. 6 HL Matricola : 1034 STANZA-AREA 45
1	SERBATOIO ORIZZ. 10 HL Matricola : 1035 STANZA-AREA 45
1	POMPA Costruttore : AMOS Matricola : 1037 STANZA-AREA 45
1	POMPA A PISTONI Costruttore : GIOIELLO Modello : 110 Matricola : 1038 STANZA-AREA 45
1	POMPA A PISTONI Costruttore : GIOIELLO Modello : 110 Matricola : 1039 STANZA-AREA 45
1	SERBATOIO CIL. 2 HL Matricola : 1040 STANZA-AREA 45
1	SERBATOIO CIL. 2 HL Matricola : 1041 STANZA-AREA 45
1	SERBATOIO CIL. 2 HL Matricola : 1042 STANZA-AREA 45
1	SERBATOIO CIL. 2 HL Matricola : 1043 STANZA-AREA 45
1	SERBATOIO CIL. 2 HL Matricola : 1044 STANZA-AREA 45
1	SERBATOIO CIL. 2 HL Matricola : 1045 STANZA-AREA 45
1	SERBATOIO CIL. 3 HL Matricola : 1046 STANZA-AREA 45
1	SERBATOIO CIL. 3 HL Matricola : 1047 STANZA-AREA 45
1	SERBATOIO CIL. 6 HL Matricola : 1048 STANZA-AREA 45
1	VASCA IN ACCIAIO INOX CON SETACCIO

Società : FONDAZIONE EDMUND MACH
Stabilimento : 001 ISTITUTO AGRARIO DI S. MICHELE A/ADIGE
Fabbricato : 005 CANTINA-NUOVI UFF.AMMINISTRATIVI
Area : TG. 010 CANTINA

Data stima : 31/12/2011

Q.tà	Descrizione
	Matricola : 1049 STANZA-AREA 45
1	PRESSA Costruttore : BUCHER Modello : RPM 45 Matricola : 1050 STANZA-AREA 45
1	SCAMBIATORE DI CALORE Costruttore : CADALPE Matricola : 1052 diam. 300x3000 STANZA-AREA 45
1	SERBATOIO COIBENT. 20 HL Matricola : 1053 STANZA-AREA 45
1	FILTRO FECCIA ROTATIVO Costruttore : CADALPE Matricola : 1054 diam. 1000, serbatoio con agitatore STANZA-AREA 45
1	SERBATOIO 2 HL Matricola : 1055 STANZA-AREA 45
1	SERBATOIO 2 HL Matricola : 1056 STANZA-AREA 45
1	SERBATOIO 3 HL Matricola : 1057 STANZA-AREA 45
1	SERBATOIO 3 HL Matricola : 1058 STANZA-AREA 45
1	SERBATOIO CIL. 10 HL Matricola : 1059 STANZA-AREA 45
1	SERBATOIO CIL. 10 HL Matricola : 1060 STANZA-AREA 45
1	ASPIRATORE INOX SU STRETTOIA Costruttore : RASPI Matricola : 1061 STANZA-AREA 45
1	LAVA BARRIQUES Costruttore : IFIND Matricola : 1062 STANZA-AREA 45
1	GABBIETTATRICE Costruttore : ROBINO & GALANDRINO Matricola : 1063 STANZA-AREA 45
1	IDROPULTRICE

Società : **FONDAZIONE EDMUND MACH**
Stabilimento : **001 ISTITUTO AGRARIO DI S. MICHELE A/ADIGE**
Fabbricato : **005 CANTINA-NUOVI UFF.AMMINISTRATIVI**
Area : **TG. 010 CANTINA**

Data stima : **31/12/2011**

Q.tà	Descrizione
	Costruttore : PORTOTECNO Matricola : 1064 STANZA-AREA 45
1	IDROPULTRICE Costruttore : INTERJET Matricola : 1065 STANZA-AREA 45
1	POMPA Costruttore : MANZINI Matricola : 1066 1,5 CV STANZA-AREA 45
1	POMPA Costruttore : MANZINI Matricola : 1067 3 CV STANZA-AREA 45
1	TRAPANO Matricola : 900492 STANZA-AREA 45
1	CENTRIFUGA - DIAM 600 Costruttore : IMMA Matricola : 1069 STANZA-AREA 36
1	POMPA LAVAGGIO SERBATOI Costruttore : CSF Matricola : 1080 STANZA-AREA 32-33
1	POMPA 5 CV Costruttore : MENESTRINA Matricola : 1081 con tramoggia STANZA-AREA 32-33
1	RIBALTA CASSONI PER MULETTI Costruttore : PSENNER Matricola : 1082 STANZA-AREA 32-33
1	PRESSA Costruttore : BUCHER Modello : XPF 62 INERTYS Matricola :
1	TRANSPALLET MANUALE Costruttore : SAMAG Matricola : 475 STANZA-AREA 16
1	CARICABATTERIA Costruttore : PIMESPO Modello : CBM Matricola : 477 STANZA-AREA 16
1	BILANCIA A QUADRANTE Costruttore : Lario

Società : FONDAZIONE EDMUND MACH
Stabilimento : 001 ISTITUTO AGRARIO DI S. MICHELE A/ADIGE
Fabbricato : 005 CANTINA-NUOVI UFF.AMMINISTRATIVI
Area : TG. 010 CANTINA

Data stima : 31/12/2011

Q.tà	Descrizione
	Matricola : 939 STANZA-AREA 49
1	CARICABATTERIE PER CARRELLO ELEVATORE Costruttore : OM Modello : EU 3/15 (Carma) Matricola : 478 STANZA-AREA 16
1	CARICABATTERIE Costruttore : LEVERPULSAR Modello : SUPER2 TME26 Matricola : 476 STANZA-AREA 16
51	SUPPORTI INOX PER BARRIQUES Matricola : 900482 STANZA-AREA 52
70	BOTTISTOP CON PIEDINI Costruttore : Lafal Matricola : 900483 STANZA-AREA 52
10	BOTTISTOP RIALZATI Costruttore : Lafal Matricola : 900484 STANZA-AREA 52
10	BOTTISTOP RIALZATI Costruttore : Lafal Matricola : 900485 STANZA-AREA 52
13	PUPITRES IN LEGNO Matricola : 900486 STANZA-AREA 52
1	COMPRESSORE SU SERBATOIO CARRELLATO Costruttore : BALMA Matricola : 915 4 HP - 200 lt STANZA-AREA 52
1	LAVABICCHIERI ELETTROBAR ART. RIVER 40 203/501 Costruttore : Gelmetti Matricola : 349 STANZA-AREA 22
1	PORTA ARMADIO A MURO Matricola : 436 con porta a soffietto STANZA-AREA 11
1	LAVABICCHIERI Costruttore : Gelmetti Modello : Elettrobar River Matricola : 435 H7-034 STANZA-AREA 11
1	SCAFFALE LARGO METALLO 3 RIPIANI - FOTOCOPIATRICE Matricola : 448 STANZA-AREA 9

Società : FONDAZIONE EDMUND MACH
Stabilimento : 001 ISTITUTO AGRARIO DI S. MICHELE A/ADIGE
Fabbricato : 005 CANTINA-NUOVI UFF.AMMINISTRATIVI
Area : TG. 010 CANTINA

Data stima : 31/12/2011

Q.tà	Descrizione
1	LAVELLO BIANCO - FOTOCOPIATRICE Matricola : 449 STANZA-AREA 9
1	BANCONE INOX CON SCAFFALI Matricola : 455 STANZA-AREA 9
1	SCAFFALE BASSO INOX Matricola : 454 STANZA-AREA 9
1	FABBRICATORE DI GHIACCIO MIGEL - Costruttore : Tecnohotel Modello : KL18 Matricola : 450 STANZA-AREA 9
1	SCAFFALI METALLICI - ETICHETTE Matricola : 820 27 ripiani STANZA-AREA 9
1	SCAFFALE METALLO LARGO 7 RIPIANI Matricola : 821 STANZA-AREA 9
1	SCAFFALE METALLO STRETTO 3 RIPIANI Matricola : 822 STANZA-AREA 9
1	BANCONE CON MENSOLA VITROSTEEL - LABORATORIO Matricola : 934 STANZA-AREA 39
1	LAVELLO - LABORATORIO Matricola : 935 STANZA-AREA 39
1	SCAFFALI PER INFERNOTTO 2 ALTI Costruttore : Sankt Urban Gottardi Matricola : 910 STANZA-AREA 33
1	SCAFFALI PER INFERNOTTO 2 ALTI Costruttore : Sankt Urban Gottardi Matricola : 911 STANZA-AREA 33
1	SCAFFALI PER INFERNOTTO Costruttore : Icar Design Matricola : 912 STANZA-AREA 33
1	SCAFFALI PER INFERNOTTO Costruttore : Icar Design Matricola : 913 STANZA-AREA 33
1	SCAFFALE GRAPPE 3500 (21 SCOMPARTI) IN LEGNO Matricola : 815 STANZA-AREA 5
1	SCAFFALE GRAPPE 3500 (12 SCOMPARTI) IN LEGNO Matricola : 816

Società : FONDAZIONE EDMUND MACH
Stabilimento : 001 ISTITUTO AGRARIO DI S. MICHELE A/ADIGE
Fabbricato : 005 CANTINA-NUOVI UFF.AMMINISTRATIVI
Area : TG. 010 CANTINA

Data stima : 31/12/2011

Q.tà	Descrizione
	STANZA-AREA 5
1	SCAFFALE GRAPPE 3500 (12 SCOMPARTI) IN LEGNO Matricola : 817 STANZA-AREA 5
1	LAVAGNA MAGNETICA 1,5X1 Matricola : 16 STANZA-AREA 21.35
1	FONTANINA IN PIETRA Matricola : 900490 STANZA-AREA 11
1	BANCONE INOX SEMICERCHIO Matricola : 344 STANZA-AREA 10
1	LAVELLO RETROBAR Matricola : 345 con 1 cassetto, 2 ante STANZA-AREA 10
1	TRANSPALLET MANUALE Costruttore : KUTSU Matricola : 489 STANZA-AREA 3
1	SCAFFALE 6 LIVELLI Matricola : 905 STANZA-AREA 24
1	PROVA LABORATORIO PER PROVA LIEVITI Matricola : 987 con sonde STANZA-AREA 48
1	SCAFFALE IN METALLO - 18 RIPIANI Matricola : 1068 STANZA-AREA 45
2	SETACCI INOX Matricola : 900491 STANZA-AREA 45
1	CARICABATTERIE Costruttore : BASSI BRUNO Matricola : 1079 STANZA-AREA 32-33
1	BARRIQUES Matricola :
1	LISCIATORE CAPSULONI SPUMANTE Costruttore : Robino & Galandrino Matricola : 830 STANZA-AREA 16
1	STERILIZZATRICE Costruttore : Procomac Matricola : 462 testa rotante, Gripstar 16 teste STANZA-AREA 16
1	MARCATORE FCP Costruttore : Inget - Fima

Società : FONDAZIONE EDMUND MACH
Stabilimento : 001 ISTITUTO AGRARIO DI S. MICHELE A/ADIGE
Fabbricato : 005 CANTINA-NUOVI UFF.AMMINISTRATIVI
Area : TG. 010 CANTINA

Data stima : 31/12/2011

Q.tà	Descrizione
	Matricola : 826 in sopplaco, 1 testa usata STANZA-AREA 16
1	TEST PER CANDELE FILTRO Costruttore : E.Vason Matricola : 470 test di filtrabilità STANZA-AREA 16
1	ESSICCATORE Costruttore : Hitema (Aircomp) Matricola : 942 STANZA-AREA 49
1	APPARECCHIO OSMOSI INVERSA Costruttore : JUCLASS Matricola : 945 15 ml STANZA-AREA 49
1	FRIGORIFERO IP (ART. C601CF/X) PER PUNTO VENDITA Costruttore : Gelmetti Matricola : 347 STANZA-AREA 22
1	FRIGORIFERO IP (ART. C601CF/X) PER PUNTO VENDITA Costruttore : Gelmetti Matricola : 348 STANZA-AREA 22
1	FRIGORIFERO Costruttore : Gelmetti Modello : IP art. CS601/XU Matricola : 434 STANZA-AREA 11
1	FRIGORIFERO - FUORI USO Costruttore : Eurocave Matricola : 811 STANZA-AREA 3
1	LAVASTOVIGLIE Modello : Projecy S 50 Matricola : 823 STANZA-AREA 9
1	ALAMBICCO IN RAME MINI Matricola : 441 STANZA-AREA 11
1	BILANCIA ELETTRONICA Costruttore : SOEHNLE Matricola : 931 STANZA-AREA 39
1	BILANCIA TECNICA Costruttore : GIBERTINI Matricola : 932 STANZA-AREA 39
1	MICRO-OSSIGENATORE Costruttore : JUCLER Matricola : 986

Società : FONDAZIONE EDMUND MACH
Stabilimento : 001 ISTITUTO AGRARIO DI S. MICHELE A/ADIGE
Fabbricato : 005 CANTINA-NUOVI UFF.AMMINISTRATIVI
Area : TG. 010 CANTINA

Data stima : 31/12/2011

Q.tà	Descrizione
	STANZA-AREA 48
1	PIAGIADIRASPATORE Costruttore : AMOS Matricola : 1036 con coclea di carico STANZA-AREA 45
1	BOTTE 15 HL (STORICA) Matricola : 900163 STANZA-AREA 49
1	BOTTE 15 HL (STORICA) Matricola : 900164 STANZA-AREA 49
1	BOTTE 15 HL (STORICA) Matricola : 900165 STANZA-AREA 49
1	BOTTE 15 HL (STORICA) Matricola : 900166 STANZA-AREA 49
1	BOTTE 15 HL (STORICA) Matricola : 900167 STANZA-AREA 49
1	BOTTE 15 HL (STORICA) Matricola : 900168 STANZA-AREA 49
1	BOTTE 15 HL (STORICA) Matricola : 900169 STANZA-AREA 49
1	BOTTE 15 HL (STORICA) Matricola : 900170 STANZA-AREA 49
1	BOTTE 15 HL (STORICA) Matricola : 900171 STANZA-AREA 49
1	BOTTE 15 HL (STORICA) Matricola : 900172 STANZA-AREA 49
1	BOTTE 15 HL (STORICA) Matricola : 900173 STANZA-AREA 49
1	BOTTE 15 HL (STORICA) Matricola : 900174 STANZA-AREA 49
1	BOTTE 15 HL (STORICA) Matricola : 900175 STANZA-AREA 49
1	BOTTE 15 HL (STORICA) Matricola : 900176 STANZA-AREA 49
1	BOTTE 15 HL (STORICA) Matricola : 900177 STANZA-AREA 49

Società : FONDAZIONE EDMUND MACH
Stabilimento : 001 ISTITUTO AGRARIO DI S. MICHELE A/ADIGE
Fabbricato : 005 CANTINA-NUOVI UFF.AMMINISTRATIVI
Area : TG. 010 CANTINA

Data stima : 31/12/2011

Q.tà	Descrizione
1	BOTTE STORICA 130° Costruttore : Artistica Felix Deflorian Matricola : 900178 STANZA-AREA 48
1	BOTTE LEGNO 40 HL RIVESTITA (B1) Matricola : 900466 STANZA-AREA 48
1	BOTTE LEGNO 40 HL RIVESTITA (B2) Matricola : 900467 STANZA-AREA 48
1	BOTTE LEGNO 40 HL RIVESTITA (B3) Matricola : 900468 STANZA-AREA 48
1	BOTTE LEGNO 40 HL RIVESTITA (B4) Matricola : 900469 STANZA-AREA 48
1	BOTTE LEGNO 40 HL RIVESTITA (B5) Matricola : 900470 riv.acc.interno STANZA-AREA 48
1	BOTTE LEGNO 40 HL RIVESTITA (B6) Matricola : 900471 STANZA-AREA 48
1	BOTTE LEGNO 40 HL RIVESTITA (B7) Matricola : 900472 STANZA-AREA 48
1	BOTTE LEGNO 40 HL RIVESTITA (B8) Matricola : 900473 STANZA-AREA 48
1	BOTTE LEGNO 40 HL RIVESTITA (B9) Matricola : 900474 STANZA-AREA 48
1	BOTTE LEGNO 40 HL RIVESTITA (B10) Matricola : 900475 STANZA-AREA 48
1	BOTTE LEGNO 40 HL RIVESTITA (B11) Matricola : 900476 STANZA-AREA 48
1	BOTTE LEGNO 40 HL RIVESTITA (B12) Matricola : 900477 STANZA-AREA 48
1	BOTTE IN LEGNO 40 HL GARBELLOTTA (B13) Matricola : 900478 STANZA-AREA 48
1	BOTTE IN LEGNO 40 HL GARBELLOTTA (B14) Matricola : 900479 STANZA-AREA 48
1	BOTTE IN LEGNO 40 HL GARBELLOTTA (B15) Matricola : 900480 STANZA-AREA 48
1	BOTTE IN LEGNO 40 HL GARBELLOTTA (B16)

Società : FONDAZIONE EDMUND MACH
Stabilimento : 001 ISTITUTO AGRARIO DI S. MICHELE A/ADIGE
Fabbricato : 005 CANTINA-NUOVI UFF.AMMINISTRATIVI
Area : TG. 010 CANTINA

Data stima : 31/12/2011

Q.tà	Descrizione
	Matricola : 900481 STANZA-AREA 48
1	BOTTE IN LEGNO REFRIGERATA - 20 HL Matricola : 1030 STANZA-AREA 45
1	BANCO INGRESSO BOTTIGLIE Costruttore : Bertolaso Matricola : 463 6 porte a... da 1500, 1 porta di introduzione STANZA-AREA 16
1	ARMADIO CON 2 CASSETTI SCHEDARI E 2 ANTE VETRO Matricola : 889 STANZA-AREA 27
1	ARMADIO CON 6 ANTE Matricola : 890 3+3 ante STANZA-AREA 27
1	SCRIVANIA VERDE EX UFFICIO ECONOMATO Matricola : 881 STANZA-AREA 27
1	SCRIVANIA VERDE EX UFFICIO ECONOMATO Matricola : 882 STANZA-AREA 27
1	POLTRONCINA AZZURRA GIREVOLE EX SIMONCELLI Matricola : 883 STANZA-AREA 27
1	SEDIA AZZURRA EX SIMONCELLI Matricola : 884 STANZA-AREA 27
1	SEDIA AZZURRA EX SIMONCELLI Matricola : 885 STANZA-AREA 27
1	MOBILE PRODOTTI TIPICI REGIONALI 150X35X90 A 4 AN Costruttore : Gelmetti Matricola : 322 STANZA-AREA 22
1	MOBILE PRODOTTI TIPICI REGIONALI 200X65X60 CON 2 Costruttore : Gelmetti Matricola : 324 STANZA-AREA 22
1	MOBILE PRODOTTI TIPICI REGIONALI 90X35X90 A 2 ANT Costruttore : Gelmetti Matricola : 323 STANZA-AREA 22
1	MOBILE CONFEZIONAMENTO 350X60X90 CON 6 VANI E 6 R Costruttore : Gelmetti Matricola : 325 STANZA-AREA 22
1	MOBILE RETRO CONFEZIONAMENTO 350X50X60/90 CON 3 C Costruttore : Gelmetti Matricola : 326

Società : FONDAZIONE EDMUND MACH
Stabilimento : 001 ISTITUTO AGRARIO DI S. MICHELE A/ADIGE
Fabbricato : 005 CANTINA-NUOVI UFF.AMMINISTRATIVI
Area : TG. 010 CANTINA

Data stima : 31/12/2011

Q.tà	Descrizione
	STANZA-AREA 22
1	ESPOSITORE 90X40X225 Costruttore : Gelmetti Matricola : 327 STANZA-AREA 22
1	ESPOSITORE 90X40X225 Costruttore : Gelmetti Matricola : 328 STANZA-AREA 22
1	ESPOSITORE 90X40X225 Costruttore : Gelmetti Matricola : 329 STANZA-AREA 22
1	ESPOSITORE 90X40X225 Costruttore : Gelmetti Matricola : 330 STANZA-AREA 22
1	ESPOSITORE 90X40X225 Costruttore : Gelmetti Matricola : 331 STANZA-AREA 22
1	ESPOSITORE 90X40X225 Costruttore : Gelmetti Matricola : 332 STANZA-AREA 22
1	ESPOSITORE 90X40X225 Costruttore : Gelmetti Matricola : 333 STANZA-AREA 22
1	ESPOSITORE 90X40X225 Costruttore : Gelmetti Matricola : 334 STANZA-AREA 22
1	ESPOSITORE 90X40X225 Costruttore : Gelmetti Matricola : 335 STANZA-AREA 22
1	ESPOSITORE 90X40X225 Costruttore : Gelmetti Matricola : 336 STANZA-AREA 22
1	ESPOSITORE 90X40X225 Costruttore : Gelmetti Matricola : 337 griglie estraibili per espositore Gelmetti STANZA-AREA 22
1	ESPOSITORE 90X40X225 Costruttore : Gelmetti Matricola : 338 griglie estraibili per espositore Gelmetti STANZA-AREA 22
1	ESPOSITORE 90X40X225

Società : FONDAZIONE EDMUND MACH
Stabilimento : 001 ISTITUTO AGRARIO DI S. MICHELE A/ADIGE
Fabbricato : 005 CANTINA-NUOVI UFF.AMMINISTRATIVI
Area : TG. 010 CANTINA

Data stima : 31/12/2011

Q.tà	Descrizione
	Costruttore : Gelmetti Matricola : 339 griglie estraibili per espositore Gelmetti STANZA-AREA 22
1	ESPOSITORE 90X40X225 Costruttore : Gelmetti Matricola : 340 griglie estraibili per espositore Gelmetti STANZA-AREA 22
1	MOBILE PER ESPOSIZIONE GRAPPE 175X40X90 4 CON ANT Costruttore : Gelmetti Matricola : 341 con mensola in vetro STANZA-AREA 22
1	MOBILE PER ESPOSIZIONE GRAPPE 175X40X90 4 CON ANT Costruttore : Gelmetti Matricola : 342 con mensola in vetro STANZA-AREA 22
1	MOBILE PER ESPOSIZIONE GRAPPE 155X40X90 CON 4 ANT Costruttore : Gelmetti Matricola : 343 con mensola in vetro STANZA-AREA 22
1	MOBILE PER REGISTRATORE DI CASSA 150X80X90 Costruttore : Gelmetti Matricola : 350 STANZA-AREA 22
1	COMPOSIZIONE UFFICIO LATO DESTRO 272X200X47 Costruttore : Gelmetti Matricola : 355 STANZA-AREA 22
1	COMPOSIZIONE UFFICIO LATO SINISTRO 272X235X33 Costruttore : Gelmetti Matricola : 354 STANZA-AREA 22
1	ESPOSITORE CON ASTA TELESCOPICA Costruttore : Nord Studio Modello : modello Flip Matricola : 369 STANZA-AREA 22
1	ESPOSITORE CON ASTA TELESCOPICA Costruttore : Nord Studio Modello : modello Flip Matricola : 370 STANZA-AREA 22
1	ESPOSITORE CON ASTA TELESCOPICA Costruttore : Nord Studio Modello : modello Flip Matricola : 371 STANZA-AREA 22
1	STENDER CON 150 PORTA ABITI

Società : FONDAZIONE EDMUND MACH
Stabilimento : 001 ISTITUTO AGRARIO DI S. MICHELE A/ADIGE
Fabbricato : 005 CANTINA-NUOVI UFF.AMMINISTRATIVI
Area : TG. 010 CANTINA

Data stima : 31/12/2011

Q.tà	Descrizione
	Costruttore : Ferruzzi Matricola : 361 STANZA-AREA 22
2	MENSOLONE LACCATO CON APPENDI ABITI VANO GUARDARO Costruttore : Gelmetti Matricola : 321 STANZA-AREA 22
1	SCRIVANIA UFFICIO Costruttore : Gelmetti Matricola : 356 STANZA-AREA 22
1	POLTRONCINA UFFICIO CON BRACCIOLI Costruttore : Gelmetti Modello : modello Konca Matricola : 357 STANZA-AREA 22
1	SEDIA UFFICIO Costruttore : Gelmetti Modello : modello Krimm Matricola : 358 STANZA-AREA 22
1	SEDIA UFFICIO Modello : modello Krimm Matricola : 359 STANZA-AREA 22
1	CASSAFORTE DA APPOGGIO 45X30X35 Costruttore : Gelmetti Matricola : 360 STANZA-AREA 22
1	MOBILE 300X50X90 CON 6 CASSETTONI E 2 CASSETTI - Costruttore : Gelmetti Matricola : 372 STANZA-AREA 11
1	TAVOLO CON PIANO IN RESINA Costruttore : Gelmetti Matricola : 421 STANZA-AREA 11
1	TAVOLO CON PIANO IN RESINA Costruttore : Gelmetti Matricola : 422 STANZA-AREA 11
1	TAVOLO CON PIANO IN RESINA Costruttore : Gelmetti Matricola : 423 STANZA-AREA 11
1	TAVOLO CON PIANO IN RESINA Costruttore : Gelmetti Matricola : 424 STANZA-AREA 11
1	TAVOLO CON PIANO IN RESINA Costruttore : Gelmetti Matricola : 425

Società : FONDAZIONE EDMUND MACH
Stabilimento : 001 ISTITUTO AGRARIO DI S. MICHELE A/ADIGE
Fabbricato : 005 CANTINA-NUOVI UFF.AMMINISTRATIVI
Area : TG. 010 CANTINA

Data stima : 31/12/2011

Q.tà	Descrizione
	STANZA-AREA 11
1	TAVOLO CON PIANO IN RESINA Costruttore : Gelmetti Matricola : 426 STANZA-AREA 11
1	TAVOLO CON PIANO IN RESINA Costruttore : Gelmetti Matricola : 427 STANZA-AREA 11
1	TAVOLO CON PIANO IN RESINA Costruttore : Gelmetti Matricola : 428 STANZA-AREA 11
1	TAVOLO CON PIANO IN RESINA Costruttore : Gelmetti Matricola : 429 STANZA-AREA 11
1	TAVOLO CON PIANO IN RESINA Costruttore : Gelmetti Matricola : 430 STANZA-AREA 11
1	TAVOLO CON PIANO IN RESINA Costruttore : Gelmetti Matricola : 431 STANZA-AREA 11
1	TAVOLO CON PIANO IN RESINA Costruttore : Gelmetti Matricola : 432 STANZA-AREA 11
1	SEDIA Costruttore : Gelmetti Modello : Minni L1 Matricola : 401 STANZA-AREA 11
1	SEDIA Costruttore : Gelmetti Modello : Minni L1 Matricola : 402 STANZA-AREA 11
1	SEDIA Costruttore : Gelmetti Modello : Minni L1 Matricola : 403 STANZA-AREA 11
1	SEDIA Costruttore : Gelmetti Modello : Minni L1 Matricola : 404 STANZA-AREA 11
1	SEDIA Costruttore : Gelmetti Modello : Minni L1

Società : FONDAZIONE EDMUND MACH
Stabilimento : 001 ISTITUTO AGRARIO DI S. MICHELE A/ADIGE
Fabbricato : 005 CANTINA-NUOVI UFF.AMMINISTRATIVI
Area : TG. 010 CANTINA

Data stima : 31/12/2011

Q.tà	Descrizione
	Matricola : 405 STANZA-AREA 11
1	SEDIA Costruttore : Gelmetti Modello : Minni L1 Matricola : 406 STANZA-AREA 11
1	SEDIA Costruttore : Gelmetti Modello : Minni L1 Matricola : 407 STANZA-AREA 11
1	SEDIA Costruttore : Gelmetti Modello : Minni L1 Matricola : 408 STANZA-AREA 11
1	SEDIA Costruttore : Gelmetti Modello : Minni L1 Matricola : 409 STANZA-AREA 11
1	SEDIA Costruttore : Gelmetti Modello : Minni L1 Matricola : 410 STANZA-AREA 11
1	SEDIA Costruttore : Gelmetti Modello : Minni L1 Matricola : 411 STANZA-AREA 11
1	SEDIA Costruttore : Gelmetti Modello : Minni L1 Matricola : 412 STANZA-AREA 11
1	SEDIA Costruttore : Gelmetti Modello : Minni L1 Matricola : 413 STANZA-AREA 11
1	SEDIA Costruttore : Gelmetti Modello : Minni L1 Matricola : 414 STANZA-AREA 11
1	SEDIA Costruttore : Gelmetti Modello : Minni L1 Matricola : 415 STANZA-AREA 11

Società : FONDAZIONE EDMUND MACH
Stabilimento : 001 ISTITUTO AGRARIO DI S. MICHELE A/ADIGE
Fabbricato : 005 CANTINA-NUOVI UFF.AMMINISTRATIVI
Area : TG. 010 CANTINA

Data stima : 31/12/2011

Q.tà	Descrizione
1	SEDIA Costruttore : Gelmetti Modello : Minni L1 Matricola : 416 STANZA-AREA 11
1	SEDIA Costruttore : Gelmetti Modello : Minni L1 Matricola : 417 STANZA-AREA 11
1	SEDIA Costruttore : Gelmetti Modello : Minni L1 Matricola : 418 STANZA-AREA 11
1	SEDIA Costruttore : Gelmetti Modello : Minni L1 Matricola : 419 STANZA-AREA 11
1	SEDIA Costruttore : Gelmetti Modello : Minni L1 Matricola : 420 STANZA-AREA 11
1	SEDIA PIEGHEVOLE Costruttore : Gelmetti Modello : Plia Matricola : 373 STANZA-AREA 11
1	SEDIA PIEGHEVOLE Costruttore : Gelmetti Modello : Plia Matricola : 374 STANZA-AREA 11
1	SEDIA PIEGHEVOLE Costruttore : Gelmetti Modello : Plia Matricola : 375 STANZA-AREA 11
1	SEDIA PIEGHEVOLE Costruttore : Gelmetti Modello : Plia Matricola : 376 STANZA-AREA 11
1	SEDIA PIEGHEVOLE Costruttore : Gelmetti Modello : Plia Matricola : 377 STANZA-AREA 11
1	SEDIA PIEGHEVOLE Costruttore : Gelmetti

Società : FONDAZIONE EDMUND MACH
Stabilimento : 001 ISTITUTO AGRARIO DI S. MICHELE A/ADIGE
Fabbricato : 005 CANTINA-NUOVI UFF.AMMINISTRATIVI
Area : TG. 010 CANTINA

Data stima : 31/12/2011

Q.tà	Descrizione
	Modello : Plia Matricola : 378 STANZA-AREA 11
1	SEDIA PIEGHEVOLE Costruttore : Gelmetti Modello : Plia Matricola : 379 STANZA-AREA 11
1	SEDIA PIEGHEVOLE Costruttore : Gelmetti Modello : Plia Matricola : 380 STANZA-AREA 11
1	SEDIA PIEGHEVOLE Costruttore : Gelmetti Modello : Plia Matricola : 381 STANZA-AREA 11
1	SEDIA PIEGHEVOLE Costruttore : Gelmetti Modello : Plia Matricola : 382 STANZA-AREA 11
1	SEDIA PIEGHEVOLE Costruttore : Gelmetti Modello : Plia Matricola : 383 STANZA-AREA 11
1	SEDIA PIEGHEVOLE Costruttore : Gelmetti Modello : Plia Matricola : 384 STANZA-AREA 11
1	SEDIA PIEGHEVOLE Costruttore : Gelmetti Modello : Plia Matricola : 385 STANZA-AREA 11
1	SEDIA PIEGHEVOLE Costruttore : Gelmetti Modello : Plia Matricola : 386 STANZA-AREA 11
1	SEDIA PIEGHEVOLE Costruttore : Gelmetti Modello : Plia Matricola : 387 STANZA-AREA 11
1	SEDIA PIEGHEVOLE Costruttore : Gelmetti Modello : Plia Matricola : 388 STANZA-AREA 11

Società : FONDAZIONE EDMUND MACH
Stabilimento : 001 ISTITUTO AGRARIO DI S. MICHELE A/ADIGE
Fabbricato : 005 CANTINA-NUOVI UFF.AMMINISTRATIVI
Area : TG. 010 CANTINA

Data stima : 31/12/2011

Q.tà	Descrizione
1	SEDIA PIEGHEVOLE Costruttore : Gelmetti Modello : Plia Matricola : 389 STANZA-AREA 11
1	SEDIA PIEGHEVOLE Costruttore : Gelmetti Modello : Plia Matricola : 390 STANZA-AREA 11
1	SEDIA PIEGHEVOLE Costruttore : Gelmetti Modello : Plia Matricola : 391 STANZA-AREA 11
1	SEDIA PIEGHEVOLE Costruttore : Gelmetti Modello : Plia Matricola : 392 STANZA-AREA 11
1	SEDIA PIEGHEVOLE Costruttore : Gelmetti Modello : Plia Matricola : 393 STANZA-AREA 11
1	SEDIA PIEGHEVOLE Costruttore : Gelmetti Modello : Plia Matricola : 394 STANZA-AREA 11
1	SEDIA PIEGHEVOLE Costruttore : Gelmetti Modello : Plia Matricola : 395 STANZA-AREA 11
1	SEDIA PIEGHEVOLE Costruttore : Gelmetti Modello : Plia Matricola : 396 STANZA-AREA 11
1	SEDIA PIEGHEVOLE Costruttore : Gelmetti Modello : Plia Matricola : 397 STANZA-AREA 11
1	SEDIA PIEGHEVOLE Costruttore : Gelmetti Modello : Plia Matricola : 398 STANZA-AREA 11
1	SEDIA PIEGHEVOLE Costruttore : Gelmetti

Società : FONDAZIONE EDMUND MACH
Stabilimento : 001 ISTITUTO AGRARIO DI S. MICHELE A/ADIGE
Fabbricato : 005 CANTINA-NUOVI UFF.AMMINISTRATIVI
Area : TG. 010 CANTINA

Data stima : 31/12/2011

Q.tà	Descrizione
	Modello : Plia Matricola : 399 STANZA-AREA 11
1	SEDIA PIEGHEVOLE Costruttore : Gelmetti Modello : Plia Matricola : 400 STANZA-AREA 11
1	MOBILE CON LAVELLO Costruttore : Gelmetti Matricola : 433 STANZA-AREA 11
1	SEDIA PELLE NERE Matricola : 443 STANZA-AREA 11
1	SEDIA PELLE NERE Matricola : 444 STANZA-AREA 11
1	TAVOLINO VETRO - ATRIO Matricola : 445 60x60 STANZA-AREA 11
1	APPENDI ABITI GRIGIO E NERO - ATRIO Matricola : 442 STANZA-AREA 11
1	DIVANO PELLE BLU CM 196 Costruttore : Gelmetti Modello : Double Matricola : 490 STANZA-AREA 10
1	TAVOLO 200X100 VETRO Costruttore : Gelmetti Modello : Abaco Matricola : 491 STANZA-AREA 10
1	SEDIA CUIO BIANCO Costruttore : Gelmetti Modello : Tweenty Matricola : 492 STANZA-AREA 10
1	SEDIA CUIO BIANCO Costruttore : Gelmetti Modello : Tweenty Matricola : 493 STANZA-AREA 10
1	SEDIA CUIO BIANCO Costruttore : Gelmetti Modello : Tweenty Matricola : 494 STANZA-AREA 10
1	SEDIA CUIO BIANCO Costruttore : Gelmetti

Società : FONDAZIONE EDMUND MACH
Stabilimento : 001 ISTITUTO AGRARIO DI S. MICHELE A/ADIGE
Fabbricato : 005 CANTINA-NUOVI UFF.AMMINISTRATIVI
Area : TG. 010 CANTINA

Data stima : 31/12/2011

Q.tà	Descrizione
	Modello : Tweenty Matricola : 495 STANZA-AREA 10
1	SEDIA CUOIO BIANCO Costruttore : Gelmetti Modello : Tweenty Matricola : 496 STANZA-AREA 10
1	SEDIA CUOIO BIANCO Costruttore : Gelmetti Modello : Tweenty Matricola : 814 STANZA-AREA 10
1	TAVOLINO ANGOLO ATTESA Costruttore : Gelmetti Modello : Chair-One Matricola : 497 STANZA-AREA 10
1	SEDIA METALLO ROSSO Costruttore : Gelmetti Modello : Chair-One Matricola : 498 STANZA-AREA 10
1	SEDIA METALLO ROSSO Costruttore : Gelmetti Modello : Chair-One Matricola : 499 STANZA-AREA 10
1	SEDIA METALLO ROSSO Costruttore : Gelmetti Modello : Chair-One Matricola : 500 STANZA-AREA 10
1	SEDIA METALLO ROSSO Costruttore : Gelmetti Modello : Chair-One Matricola : 501 STANZA-AREA 10
1	SEDIA EX SALA TORRE Matricola : 503 STANZA-AREA 4
1	SEDIA EX SALA TORRE Matricola : 504 STANZA-AREA 4
1	SEDIA EX SALA TORRE Matricola : 505 STANZA-AREA 4
1	SEDIA EX SALA TORRE Matricola : 506 STANZA-AREA 4
1	SEDIA EX SALA TORRE Matricola : 507

Società : FONDAZIONE EDMUND MACH
Stabilimento : 001 ISTITUTO AGRARIO DI S. MICHELE A/ADIGE
Fabbricato : 005 CANTINA-NUOVI UFF.AMMINISTRATIVI
Area : TG. 010 CANTINA

Data stima : 31/12/2011

Q.tà	Descrizione
	STANZA-AREA 4
1	SCRIVANIA 200X100 - MATEJA - Costruttore : Gelmetti Matricola : 512 STANZA-AREA 4
1	MOBILE BASSO 255X41X75 - MATEJA Costruttore : Gelmetti Matricola : 513 STANZA-AREA 4
1	POLTRONCINA MIZAR MZO1PAGRT - MATEJA Costruttore : Gelmetti Matricola : 514 STANZA-AREA 4
1	LAMPADA TOLOMEINA - MATEJA Costruttore : Gelmetti Matricola : 515 STANZA-AREA 4
1	SCRIVANIA IN CRISTALLO 240X100 CON CASSETTIERA - Costruttore : Gelmetti Matricola : 516 STANZA-AREA 4
1	MOBILE BASSO 355X41X75 - ENRICO Costruttore : Gelmetti Matricola : 517 STANZA-AREA 4
1	POLTRONCINA MIZAR MZO2PAGRTB - ENRICO Costruttore : Gelmetti Matricola : 518 STANZA-AREA 4
1	LIBRERIA APPESA LACCA ROSSA SQUARE - ENRICO Costruttore : Gelmetti Matricola : 519 STANZA-AREA 4
1	LAMPADA TOLOMEINA - ENRICO Costruttore : Gelmetti Matricola : 520 STANZA-AREA 4
1	LIBRERIA ALLUMINIO 16 VANI 151X39X60 Costruttore : Gelmetti Matricola : 801 STANZA-AREA 4
1	ARMADIO ARCHIVIO BIANCO 272X228X46 - CORRIDOIO Costruttore : Gelmetti Matricola : 802 STANZA-AREA 5
1	PIANO SCRIVANIA 232X160- Costruttore : Gelmetti Matricola : 803 STANZA-AREA 3
1	CASSETTIERA BIANCA Costruttore : 3COM Matricola : 807

Società : FONDAZIONE EDMUND MACH
Stabilimento : 001 ISTITUTO AGRARIO DI S. MICHELE A/ADIGE
Fabbricato : 005 CANTINA-NUOVI UFF.AMMINISTRATIVI
Area : TG. 010 CANTINA

Data stima : 31/12/2011

Q.tà	Descrizione
	STANZA-AREA 3
1	PIANO ASSAGGIO LACCATO BIANCO 410X70 CON 3 VASCHE Costruttore : Gelmetti Matricola : 812 con Lavello inox 75x41x22 - Gelmetti STANZA-AREA 3
1	MOBILE BASSO CON PENSILE 320X76X46 - Costruttore : Gelmetti Matricola : 813 STANZA-AREA 3
1	SGABELLO SILVER METALLIZZATO Costruttore : Gelmetti Matricola : 808 STANZA-AREA 3
1	SGABELLO SILVER METALLIZZATO Costruttore : Gelmetti Matricola : 809 STANZA-AREA 3
1	SGABELLO SILVER METALLIZZATO Costruttore : Gelmetti Matricola : 810 STANZA-AREA 3
1	MOBILETTO LEGNO CHIARO BASSO 2 ANTE E 4 CASSETTI Matricola : 447 STANZA-AREA 9
1	ARMADIO METALLO 2 ANTE (IASMA C1384) Matricola : 451 STANZA-AREA 9
1	ARMADIO METALLICO CON 6 ANTE Matricola : 452 STANZA-AREA 9
1	ARMADIO METALLICO CON 6 ANTE Matricola : 453 STANZA-AREA 9
1	MOBILETTO LEGNO CHIARO BASSO 2 ANTE - EX SIMONCEL Matricola : 827 STANZA-AREA 9
1	MOBILETTO LEGNO SCURO BASSO 3 ANTE Matricola : 824 STANZA-AREA 9
1	TAVOLO INFERNOTTO 2X1 Matricola : 908 STANZA-AREA 33
1	SEDIA ALTE LEGNO INFERNOTTO Matricola : 916 STANZA-AREA 33
1	SEDIA ALTE LEGNO INFERNOTTO Matricola : 917 STANZA-AREA 33
1	SEDIA ALTE LEGNO INFERNOTTO Matricola : 918

Società : FONDAZIONE EDMUND MACH
Stabilimento : 001 ISTITUTO AGRARIO DI S. MICHELE A/ADIGE
Fabbricato : 005 CANTINA-NUOVI UFF.AMMINISTRATIVI
Area : TG. 010 CANTINA

Data stima : 31/12/2011

Q.tà	Descrizione
	STANZA-AREA 33
1	SEDIA ALTE LEGNO INFERNOTTO Matricola : 919 STANZA-AREA 33
1	SEDIA ALTE LEGNO INFERNOTTO Matricola : 920 STANZA-AREA 33
1	SEDIA ALTE LEGNO INFERNOTTO Matricola : 921 STANZA-AREA 33
1	SEDIA ALTE LEGNO INFERNOTTO Matricola : 922 STANZA-AREA 33
1	SEDIA ALTE LEGNO INFERNOTTO Matricola : 923 STANZA-AREA 33
1	SEDIA ALTE LEGNO INFERNOTTO Matricola : 924 STANZA-AREA 33
1	SEDIA ALTE LEGNO INFERNOTTO Matricola : 925 STANZA-AREA 33
1	TAVOLO LEGNO FRATTINO LEGGERO Matricola : 439 STANZA-AREA 33
1	TAVOLO LEGNO FRATTINO LEGGERO Matricola : 926 STANZA-AREA 33
1	TAVOLO LEGNO FRATTINO LEGGERO Matricola : 927 STANZA-AREA 33
1	TAVOLO LEGNO FRATTINO PESANTE Matricola : 907 STANZA-AREA 33
1	TAVOLINO LEGNO ANTICO Matricola : 909 STANZA-AREA 33
1	ARMADIO METALLICO CON 6 ANTE - PRODOTTI ENOLOGICI Matricola : 929 STANZA-AREA 39
1	ARMADIO METALLICO CON 6 ANTE - PRODOTTI ENOLOGICI Matricola : 930 STANZA-AREA 39
1	SGABELLO LEGNO E FERRO Matricola : 936 STANZA-AREA 39
1	PARETE PORTA BOTTIGLIE PER INFERNOTTO - Costruttore : Icar Design Matricola : 914 STANZA-AREA 33

Società : FONDAZIONE EDMUND MACH
Stabilimento : 001 ISTITUTO AGRARIO DI S. MICHELE A/ADIGE
Fabbricato : 005 CANTINA-NUOVI UFF.AMMINISTRATIVI
Area : TG. 010 CANTINA

Data stima : 31/12/2011

Q.tà	Descrizione
1	APPENDIABITI A MURO Matricola : 818 STANZA-AREA 3
1	SCRIVANIA IN LEGNO CON CASSETTI Matricola : 840 STANZA-AREA 28
1	TAVOLO CRISTALLO - DIAM 3,5 MT Matricola : 1 STANZA-AREA 21.35
1	POLTRONCINA GIREVOLE FISSA Matricola : 2 STANZA-AREA 21.35
1	POLTRONCINA GIREVOLE FISSA Matricola : 3 STANZA-AREA 21.35
1	POLTRONCINA GIREVOLE FISSA Matricola : 4 STANZA-AREA 21.35
1	POLTRONCINA GIREVOLE FISSA Matricola : 5 STANZA-AREA 21.35
1	POLTRONCINA GIREVOLE FISSA Matricola : 6 STANZA-AREA 21.35
1	POLTRONCINA GIREVOLE FISSA Matricola : 7 STANZA-AREA 21.35
1	POLTRONCINA GIREVOLE FISSA Matricola : 8 STANZA-AREA 21.35
1	POLTRONCINA GIREVOLE FISSA Matricola : 9 STANZA-AREA 21.35
1	POLTRONCINA GIREVOLE FISSA Matricola : 10 STANZA-AREA 21.35
1	POLTRONCINA GIREVOLE FISSA Matricola : 11 STANZA-AREA 21.35
1	POLTRONCINA GIREVOLE FISSA Matricola : 12 STANZA-AREA 21.35
1	POLTRONCINA GIREVOLE FISSA Matricola : 13 STANZA-AREA 21.35
1	POLTRONCINA GIREVOLE FISSA Matricola : 14 STANZA-AREA 21.35
1	POLTRONCINA GIREVOLE FISSA Matricola : 15 STANZA-AREA 21.35

Società : FONDAZIONE EDMUND MACH
Stabilimento : 001 ISTITUTO AGRARIO DI S. MICHELE A/ADIGE
Fabbricato : 005 CANTINA-NUOVI UFF.AMMINISTRATIVI
Area : TG. 010 CANTINA

Data stima : 31/12/2011

Q.tà	Descrizione
1	ARMADIO 2 ANTE Matricola : 17 1000x400x1000h STANZA-AREA 21.35
1	ARMADIO 2 ANTE Matricola : 18 1000x400x1000h STANZA-AREA 21.35
1	APPENDIABITI Matricola : 19 STANZA-AREA 21.35
1	LAMPADE A COLONNA Matricola : 20 STANZA-AREA 21.35
1	LAMPADA A STELO ALTA Matricola : 440 STANZA-AREA 11
1	BASSORILIEVI IN RAME Matricola : 900488 STANZA-AREA 11
1	MOSAICO Matricola : 900489 STANZA-AREA 11
1	MOBILE CON CASSETTONE CARRELLATO Matricola : 346 STANZA-AREA 10
1	ARMADIO SPOGLIATOIO INOX 2 ANTE Matricola : 480 STANZA-AREA 11
1	ARMADIO SPOGLIATOIO INOX 2 ANTE Matricola : 481 STANZA-AREA 11
1	ARMADIO SPOGLIATOIO INOX 2 ANTE Matricola : 482 STANZA-AREA 11
1	ARMADIO SPOGLIATOIO INOX 2 ANTE Matricola : 483 STANZA-AREA 11
1	PANCA IN LEGNO Matricola : 484 STANZA-AREA 11
1	SEDIA IN FINTA PELLE Matricola : 485 STANZA-AREA 11
1	ARMADIO SPOGLIATOIO INOX 2 ANTE Matricola : 486 STANZA-AREA 10
1	SEDIA IN FINTA PELLE Matricola : 487 STANZA-AREA 10

Società : FONDAZIONE EDMUND MACH
Stabilimento : 001 ISTITUTO AGRARIO DI S. MICHELE A/ADIGE
Fabbricato : 005 CANTINA-NUOVI UFF.AMMINISTRATIVI
Area : TG. 010 CANTINA

Data stima : 31/12/2011

Q.tà	Descrizione
1	SEDIA IN FINTA PELLE Matricola : 488 STANZA-AREA 10
1	ARMADIO Matricola : 906 STANZA-AREA 24
1	REGISTRATORE DI CASSA - ZORZI Costruttore : Sarema Record Matricola : 352 STANZA-AREA 22
1	MACCHINA DA SCRIVERE Costruttore : ET Modello : Personal 540 Matricola : 362 STANZA-AREA 22
1	TELEFAX BROTHER 8070 P - COPY TRENTO Costruttore : Brother Modello : 8070 P Matricola : 366 STANZA-AREA 22
1	TELEVISORE 15" Costruttore : Mivar Matricola : 437 STANZA-AREA 11
1	VIDEOREGISTRATORE Costruttore : DAWEOO Modello : DWF300 Matricola : 438 STANZA-AREA 11
1	FOTOCOPIATRICE - TECNOBIT Costruttore : Konica Minolta Matricola : 446 STANZA-AREA 9
1	REGISTRATORE DI CASSA F - SALTORI VALERIANO Costruttore : CR Matricola : 819 STANZA-AREA 9
1	TELECAMERA E MONITOR - SMONTATA FCP Matricola : 900487 STANZA-AREA 9
1	CALCOLATRICE LOGOS 362 Matricola : 928 STANZA-AREA 39
1	STAMPANTE - SIDERA Costruttore : HP Modello : 1022N Matricola : 886 STANZA-AREA 27
1	PC SAMARA Matricola : 887 STANZA-AREA 27

Società : FONDAZIONE EDMUND MACH
Stabilimento : 001 ISTITUTO AGRARIO DI S. MICHELE A/ADIGE
Fabbricato : 005 CANTINA-NUOVI UFF.AMMINISTRATIVI
Area : TG. 010 CANTINA

Data stima : 31/12/2011

Q.tà	Descrizione
1	MONITOR TFT 17" YASHI - ALDEBRA Matricola : 888 STANZA-AREA 27
1	MONITOR PIATTO ACER 15" Costruttore : Elettrocasa Vobis Matricola : 353 STANZA-AREA 22
1	PC INTEL INSIDE 32X SILVERLAKE (IASMA 7164) Matricola : 351 STANZA-AREA 22
1	STAMPANTE Costruttore : HP Modello : Deskjet 656C Matricola : 364 STANZA-AREA 22
1	STAMPANTE (IASMA 7279) Modello : Laserjet 2100 TN Matricola : 365 STANZA-AREA 22
1	VIDEO Costruttore : Belna Matricola : 367 STANZA-AREA 22
1	STAMPANTE - SIDERA Costruttore : HP Modello : Deskjet 6840 Matricola : 508 STANZA-AREA 4
1	MONITOR TFT 17" - COMPUTER SYSTEM Costruttore : Samsung Modello : Syncmaster 710N Matricola : 509 STANZA-AREA 4
1	STAMPANTE - SILVERLAKE Costruttore : Lexmark Modello : Laser Matricola : 511 STANZA-AREA 4
1	VIDEO Costruttore : Nokia Modello : 447F Matricola : 805 STANZA-AREA 3
1	PC (IASMA 6798) - EX ENRICO Modello : 52 X Max Digital Matricola : 804 STANZA-AREA 3
1	STAMPANTE Costruttore : ZEBRA Modello : 105SL Matricola : 806 STANZA-AREA 3

Società : FONDAZIONE EDMUND MACH
Stabilimento : 001 ISTITUTO AGRARIO DI S. MICHELE A/ADIGE
Fabbricato : 005 CANTINA-NUOVI UFF.AMMINISTRATIVI
Area : TG. 010 CANTINA

Data stima : 31/12/2011

Q.tà	Descrizione		
1	NOTEBOOK (GRAVNER) Costruttore : Fujitsu Siemens Modello : C-1020 - Delta Dator Matricola : 502 STANZA-AREA 4		
1	ESPANSIONE HW DI BACK UP Matricola :		
1	CARRELLO ELEVATORE Costruttore : OM Modello : TL 16 N.serie/Altezza : P.2616 Matricola : 474 STANZA-AREA 16		
1	CARRELLO ELEVATORE Costruttore : OM Modello : EU15 Matricola : 1078 STANZA-AREA 32-33		
		Totale AREA	2.406.640,00 V.N.
		Totale FABBRICATO	2.406.640,00 V.N.

Società : FONDAZIONE EDMUND MACH
Stabilimento : 001 ISTITUTO AGRARIO DI S. MICHELE A/ADIGE
Fabbricato : 006 SEDE CAT - EX ALBERGO
Area : TG. 001 GENERALE

Data stima : 31/12/2011

Q.tà	Descrizione
1	CONDIZIONATORE Costruttore : DE LONGHI Modello : PINGUINO Matricola : 9132 C 2 STANZA-AREA 1217
2	FRIGO PORTATILE Matricola : 900325 B 2 STANZA-AREA 1226
1	TERMO IGROMETRO Costruttore : DELTA CHM Modello : HD 9Z16 Matricola : 9195 C 2 STANZA-AREA 1226
1	TEODOLITE Matricola : 9521 D 2 STANZA-AREA 1229
1	CAVALLETTO PER TEODOLITE Matricola : 9522 D 2 STANZA-AREA 1229
1	LAVAGNA LUMINOSA Matricola : 9529 B 2 STANZA-AREA 1229
1	LAVAGNA LUMINOSA Matricola : 9546 D 2 STANZA-AREA 1229
1	OSSIMETRO MISURATORE DI OSSIGENO Matricola : 9583 C 2 STANZA-AREA 1231
10	FRIGO PORTATILE Matricola : 9163 B 2 STANZA-AREA 1239
2	FRIGO PORTATILE Matricola : 900327 C 2 STANZA-AREA 1241
1	LAVAGNA LUMINOSA Matricola : 8843 STANZA-AREA 1202
1	LAVAGNA Matricola : 8850 D 2 STANZA-AREA 1203
1	LAVAGNA A MURO Matricola : 8851 D 2 STANZA-AREA 1203
1	FRIGO Matricola : 8914 C 2 STANZA-AREA 1206
1	FRIGO Matricola : 8915 C 2 STANZA-AREA 1206
1	CONGELATORE Matricola : 8916

Società : FONDAZIONE EDMUND MACH
Stabilimento : 001 ISTITUTO AGRARIO DI S. MICHELE A/ADIGE
Fabbricato : 006 SEDE CAT - EX ALBERGO
Area : TG. 001 GENERALE

Data stima : 31/12/2011

Q.tà	Descrizione
	C 2 STANZA-AREA 1206
1	CONGELATORE Matricola : 8917 C 2 STANZA-AREA 1206
1	BANCO LABORATORIO Matricola : 8934 C 2 STANZA-AREA 1206
1	FORNO MICRO ONDE Costruttore : PHILIPS Matricola : 8939 C 2 STANZA-AREA 1206
1	LAVAGNA A MURO Matricola : 8943 C 2 STANZA-AREA 1206
1	RILEVA PRESENZE Matricola : 8907 STANZA-AREA 1210
1	SCALA ALLUMINIO Matricola : 8912 STANZA-AREA 1210
1	MICROSCOPIO BINOCULARE Costruttore : OLYMPUS Matricola : 9098 C 2 STANZA-AREA 1217
1	MICROSCOPIO BINOCULARE Costruttore : OLYMPUS Matricola : 9193 C 2 STANZA-AREA 1226
1	MICROTOMO Matricola : 9205 D 3 STANZA-AREA 1226
1	LAME PER MICROTOMO Matricola : 9206 D 3 STANZA-AREA 1226
1	PIACCAMETRO Matricola : 9597 C 2 STANZA-AREA 1234
1	CONDUTTIMETRO Costruttore : CRISON Modello : METER 524 Matricola : 9172 D 2 STANZA-AREA 1239
1	PIACCAMETRO Costruttore : CRISON Modello : METER 507 Matricola : 9173 C 2 STANZA-AREA 1239
1	LUXOMETRO Costruttore : CLIMALUX Matricola : 9174 C 2 STANZA-AREA 1239

Società : FONDAZIONE EDMUND MACH
Stabilimento : 001 ISTITUTO AGRARIO DI S. MICHELE A/ADIGE
Fabbricato : 006 SEDE CAT - EX ALBERGO
Area : TG. 001 GENERALE

Data stima : 31/12/2011

Q.tà	Descrizione
1	SCRIVANIA Matricola : 8956 STANZA-AREA 1211
1	SCRIVANIA Matricola : 8957 STANZA-AREA 1211
1	SCRIVANIA Matricola : 8958 STANZA-AREA 1211
1	SEDIA Matricola : 8959 STANZA-AREA 1211
1	SEDIA Matricola : 8960 STANZA-AREA 1211
1	SEDIA Matricola : 8961 STANZA-AREA 1211
1	LAMPADA ALOGENA Matricola : 8962 C 2 STANZA-AREA 1211
1	CASSETTIERA Matricola : 8964 C 2 STANZA-AREA 1211
1	ATTACCAPANNI A MURO Matricola : 8965 C 2 STANZA-AREA 1211
1	MOBILE BASSO 2 ANTE Matricola : 8966 C 2 STANZA-AREA 1211
1	MOBILE BASSO 2 ANTE Matricola : 8967 C 2 STANZA-AREA 1211
1	MOBILE ALTO 2 ANTE Matricola : 8970 C 2 STANZA-AREA 1211
1	MOBILE ALTO 2 ANTE Matricola : 8971 C 2 STANZA-AREA 1211
1	MOBILE ALTO 2 ANTE Matricola : 8972 C 2 STANZA-AREA 1211
1	SCRIVANIA Matricola : 8977 STANZA-AREA 1211
1	TAVOLO 1 X 1 MT Matricola : 8978 STANZA-AREA 1211
1	TAVOLO DATTILO Matricola : 8979 STANZA-AREA 1211

Società : FONDAZIONE EDMUND MACH
Stabilimento : 001 ISTITUTO AGRARIO DI S. MICHELE A/ADIGE
Fabbricato : 006 SEDE CAT - EX ALBERGO
Area : TG. 001 GENERALE

Data stima : 31/12/2011

Q.tà	Descrizione
1	TAVOLO DATILO Matricola : 8980 STANZA-AREA 1211
1	ATTACCAPANNI A MURO Matricola : 8981 STANZA-AREA 1211
1	MOBILE ALTO 2 ANTE Matricola : 8982 STANZA-AREA 1211
1	MOBILE ALTO 2 ANTE Matricola : 8983 STANZA-AREA 1211
1	MOBILE ALTO 2 ANTE Matricola : 8984 STANZA-AREA 1211
1	MOBILE ALTO 2 ANTE Matricola : 8985 STANZA-AREA 1211
1	LAMPADA ALOGENA Matricola : 8986 STANZA-AREA 1211
1	SEDIA Matricola : 8987 STANZA-AREA 1211
1	SCRIVANIA Matricola : 9062 D 2 STANZA-AREA 1215
1	SCRIVANIA Matricola : 9063 D 2 STANZA-AREA 1215
1	SEDIA Matricola : 9064 D 2 STANZA-AREA 1215
1	CASSETTIERA Matricola : 9067 D 2 STANZA-AREA 1215
1	MOBILE ALTO 2 ANTE Matricola : 9069 D 2 STANZA-AREA 1215
1	MOBILE ALTO 2 ANTE Matricola : 9070 D 2 STANZA-AREA 1215
1	MOBILE ALTO 2 ANTE Matricola : 9071 D 2 STANZA-AREA 1215
1	ATTACCAPANNI A MURO Matricola : 9074 B 2 STANZA-AREA 1215
1	LAMPADA ALOGENA Matricola : 9076

Società : FONDAZIONE EDMUND MACH
Stabilimento : 001 ISTITUTO AGRARIO DI S. MICHELE A/ADIGE
Fabbricato : 006 SEDE CAT - EX ALBERGO
Area : TG. 001 GENERALE

Data stima : 31/12/2011

Q.tà	Descrizione
	B 2 STANZA-AREA 1216
1	SCRIVANIA Matricola : 9077 B 2 STANZA-AREA 1216
1	TAVOLO DATILO Matricola : 9078 B 2 STANZA-AREA 1216
1	MOBILE ALTO 4 ANTE Matricola : 9079 B 2 STANZA-AREA 1216
1	CASSETTIERA Matricola : 9080 C 2 STANZA-AREA 1216
1	POLTRONA SCRIVANIA Matricola : 9081 C 2 STANZA-AREA 1216
1	MOBILE BASSO 4 ANTE Matricola : 9082 C 2 STANZA-AREA 1216
1	ATTACCAPANNI Matricola : 9083 C 2 STANZA-AREA 1216
1	MOBILE ALTO 2 ANTE Matricola : 9084 C 2 STANZA-AREA 1216
1	MOBILE ALTO Matricola : 9085 C 2 STANZA-AREA 1216
1	MOBILE ALTO Matricola : 9086 C 2 STANZA-AREA 1216
1	MOBILE BASSO CASSETTIERA Matricola : 9087 C 2 STANZA-AREA 1216
1	TAVOLO Matricola : 9088 2 X 1 MT C 2 STANZA-AREA 1216
1	SEDIA Matricola : 9089 C 2 STANZA-AREA 1216
1	SEDIA Matricola : 9090 C 2 STANZA-AREA 1216
1	SEDIA Matricola : 9091 C 2 STANZA-AREA 1216
1	SEDIA Matricola : 9092 C 2 STANZA-AREA 1216

Società : FONDAZIONE EDMUND MACH
Stabilimento : 001 ISTITUTO AGRARIO DI S. MICHELE A/ADIGE
Fabbricato : 006 SEDE CAT - EX ALBERGO
Area : TG. 001 GENERALE

Data stima : 31/12/2011

Q.tà	Descrizione
1	SEDIA Matricola : 9093 C 2 STANZA-AREA 1216
1	SEDIA Matricola : 9094 C 2 STANZA-AREA 1216
1	SCRIVANIA CON ALLUNGO Matricola : 9100 D 1 STANZA-AREA 1217
1	CASSETTIERA Matricola : 9101 C 2 STANZA-AREA 1217
1	CASSETTIERA Matricola : 9102 C 2 STANZA-AREA 1217
1	POLTRONA SCRIVANIA Matricola : 9103 C 2 STANZA-AREA 1217
1	MOBILE BASSO 1 ANTA Matricola : 9104 C 2 STANZA-AREA 1217
1	SEDIA Matricola : 9105 C 2 STANZA-AREA 1217
1	SEDIA Matricola : 9106 C 2 STANZA-AREA 1217
1	MOBILE ALTO 2 ANTE Matricola : 9107 C 2 STANZA-AREA 1217
1	MOBILE ALTO 2 ANTE Matricola : 9108 C 2 STANZA-AREA 1217
1	MOBILE ALTO 1 ANTA Matricola : 9109 C 2 STANZA-AREA 1217
1	MOBILE ALTO 2 ANTE Matricola : 9121 C 2 STANZA-AREA 1217
1	MOBILE ALTO 2 ANTE Matricola : 9122 C 2 STANZA-AREA 1217
1	MOBILE ALTO 1 ANTA Matricola : 9123 C 2 STANZA-AREA 1217
1	MOBILE BASSO 2 ANTE Matricola : 9124 C 2 STANZA-AREA 1217
1	TAVOLO Matricola : 9113 1,5 X 1 MT

Società : **FONDAZIONE EDMUND MACH**
 Stabilimento : **001 ISTITUTO AGRARIO DI S. MICHELE A/ADIGE**
 Fabbricato : **006 SEDE CAT - EX ALBERGO**
 Area : **TG. 001 GENERALE**

Data stima : **31/12/2011**

Q.tà	Descrizione
	C 2 STANZA-AREA 1217
1	TAVOLO DATILO Matricola : 9114 C 2 STANZA-AREA 1217
1	CASSETTIERA Matricola : 9115 C 2 STANZA-AREA 1217
1	LAMPADA ALOGENA Matricola : 9116 C 2 STANZA-AREA 1217
1	ATTACCAPANNI Matricola : 9129 C 2 STANZA-AREA 1217
1	SEDIA Matricola : 9130 C 2 STANZA-AREA 1217
1	SEDIA Matricola : 9131 C 2 STANZA-AREA 1217
1	MOBILE BASSO 2 ANTE Matricola : 9133 C 2 STANZA-AREA 1217
1	MOBILE ALTO 2 ANTE Matricola : 9134 C 2 STANZA-AREA 1217
1	SCRIVANIA Matricola : 9010 C 2 STANZA-AREA 1222
1	CASSETTIERA Matricola : 9011 C 2 STANZA-AREA 1222
1	CASSETTIERA Matricola : 9012 C 2 STANZA-AREA 1222
1	ATTACCAPANNI A MURO Matricola : 9013 C 2 STANZA-AREA 1222
1	MOBILE BASSO 2 ANTE Matricola : 9015 C 2 STANZA-AREA 1222
1	MOBILE BASSO Matricola : 9016 C 2 STANZA-AREA 1222
1	MOBILE BASSO Matricola : 9017 C 2 STANZA-AREA 1222
1	MOBILE BASSO Matricola : 9018 C 2 STANZA-AREA 1222
1	LAMPADA ALOGENA

Società : FONDAZIONE EDMUND MACH
Stabilimento : 001 ISTITUTO AGRARIO DI S. MICHELE A/ADIGE
Fabbricato : 006 SEDE CAT - EX ALBERGO
Area : TG. 001 GENERALE

Data stima : 31/12/2011

Q.tà	Descrizione
	Matricola : 9019 C 2 STANZA-AREA 1222
1	SEDIA SCRIVANIA Matricola : 9020 C 2 STANZA-AREA 1222
1	MOBILE ALTO 2 ANTE Matricola : 9021 C 2 STANZA-AREA 1222
1	TAVOLO DATTILO Matricola : 8989 STANZA-AREA 1223
1	SCRIVANIA Matricola : 8990 B 2 STANZA-AREA 1223
1	CASSETTIERA Matricola : 8991 C 2 STANZA-AREA 1223
1	POLTRONA SCRIVANIA Matricola : 8992 C 2 STANZA-AREA 1223
1	SEDIA SCRIVANIA Matricola : 8993 C 2 STANZA-AREA 1223
1	SEDIA SCRIVANIA Matricola : 8994 C 2 STANZA-AREA 1223
1	MOBILE ALTO 5 ANTE Matricola : 8995 C 2 STANZA-AREA 1223
1	MOBILE BASSO 4 ANTE Matricola : 8996 C 2 STANZA-AREA 1223
1	ATTACCAPANNI Matricola : 8997 C 2 STANZA-AREA 1223
1	LAMPADA ALOGENA Matricola : 8998 C 2 STANZA-AREA 1223
1	TAVOLO Matricola : 8999 2 X 1 MT C 2 STANZA-AREA 1223
1	SEDIA Matricola : 9000 C 2 STANZA-AREA 1223
1	SEDIA Matricola : 9001 C 2 STANZA-AREA 1223
1	SEDIA Matricola : 9002 C 2 STANZA-AREA 1223

Società : FONDAZIONE EDMUND MACH
Stabilimento : 001 ISTITUTO AGRARIO DI S. MICHELE A/ADIGE
Fabbricato : 006 SEDE CAT - EX ALBERGO
Area : TG. 001 GENERALE

Data stima : 31/12/2011

Q.tà	Descrizione
1	SEDIA Matricola : 9003 C 2 STANZA-AREA 1223
1	SEDIA Matricola : 9004 C 2 STANZA-AREA 1223
1	SEDIA Matricola : 9005 C 2 STANZA-AREA 1223
1	SEDIA Matricola : 9006 C 2 STANZA-AREA 1223
1	LAMPADA ALOGENA Matricola : 9027 C 2 STANZA-AREA 1223
1	MOBILE ALTO 2 ANTE Matricola : 9028 C 2 STANZA-AREA 1223
1	SEDIA Matricola : 9029 D 1 STANZA-AREA 1223
1	SEDIA Matricola : 9030 D 1 STANZA-AREA 1223
1	SEDIA Matricola : 9031 D 1 STANZA-AREA 1223
1	CASSETTIERA Matricola : 9034 D 1 STANZA-AREA 1223
1	CASSETTIERA Matricola : 9035 D 1 STANZA-AREA 1223
1	TAVOLO Matricola : 9036 D 1 STANZA-AREA 1223
1	SCRIVANIA Matricola : 9037 D 1 STANZA-AREA 1223
1	MOBILE ALTO 2 ANTE Matricola : 9039 DIAMETRO 1 MT D 1 STANZA-AREA 1223
1	MOBILE ALTO 2 ANTE Matricola : 9040 D 1 STANZA-AREA 1223
1	ATTACCAPANNI A MURO Matricola : 9041 D 1 STANZA-AREA 1223
1	TAVOLO ALLUNGO SCRIVANIA Matricola : 9044

Società : FONDAZIONE EDMUND MACH
Stabilimento : 001 ISTITUTO AGRARIO DI S. MICHELE A/ADIGE
Fabbricato : 006 SEDE CAT - EX ALBERGO
Area : TG. 001 GENERALE

Data stima : 31/12/2011

Q.tà	Descrizione
	B 2 STANZA-AREA 1223
1	SCRIVANIA Matricola : 9045 B 2 STANZA-AREA 1223
1	SEDIA Matricola : 9046 B 2 STANZA-AREA 1223
1	SEDIA Matricola : 9047 B 2 STANZA-AREA 1223
1	SEDIA Matricola : 9048 B 2 STANZA-AREA 1223
1	CASSETTIERA Matricola : 9049 B 2 STANZA-AREA 1223
1	LAMPADA ALOGENA Matricola : 9050 B 2 STANZA-AREA 1223
1	ATTACCAPANNI Matricola : 9051 B 2 STANZA-AREA 1223
1	MOBILE ALTO 2 ANTE Matricola : 9052 B 2 STANZA-AREA 1223
1	MOBILE ALTO 2 ANTE Matricola : 9053 B 2 STANZA-AREA 1223
1	MOBILE ALTO 2 ANTE Matricola : 9054 B 2 STANZA-AREA 1223
1	MOBILE BASSO 2 ANTE Matricola : 9055 B 2 STANZA-AREA 1223
1	CASSETTIERA Matricola : 9056 B 2 STANZA-AREA 1223
1	TAVOLO DATTILO Matricola : 9057 D 1 STANZA-AREA 1223
1	TAVOLO DATTILO Matricola : 9058 D 1 STANZA-AREA 1223
1	SCRIVANIA Matricola : 9219 C 2 STANZA-AREA 1231
1	CASSETTIERA Matricola : 9220 C 2 STANZA-AREA 1231
1	ATTACCAPANNI

Società : FONDAZIONE EDMUND MACH
Stabilimento : 001 ISTITUTO AGRARIO DI S. MICHELE A/ADIGE
Fabbricato : 006 SEDE CAT - EX ALBERGO
Area : TG. 001 GENERALE

Data stima : 31/12/2011

Q.tà	Descrizione
	Matricola : 9502 C 2 STANZA-AREA 1231
1	MOBILE ALTO 3 ANTE Matricola : 9503 C 2 STANZA-AREA 1231
1	MOBILE ALTO 2 ANTE Matricola : 9504 C 2 STANZA-AREA 1231
1	SEDIA Matricola : 9505 C 2 STANZA-AREA 1231
1	SEDIA Matricola : 9506 C 2 STANZA-AREA 1231
1	SEDIA Matricola : 9507 C 2 STANZA-AREA 1231
1	SEDIA Matricola : 9508 C 2 STANZA-AREA 1231
1	TAVOLO DATTILO Matricola : 9196 D 3 STANZA-AREA 1226
1	SCRIVANIA Matricola : 9197 D 3 STANZA-AREA 1226
1	TAVOLO Matricola : 9198 2 X 1 MT D 3 STANZA-AREA 1226
1	TAVOLO DATTILO Matricola : 9199 C 2 STANZA-AREA 1226
1	MOBILE ALTO 2 ANTE Matricola : 9202 C 2 STANZA-AREA 1226
1	MOBILE ALTO 2 ANTE Matricola : 9203 C 2 STANZA-AREA 1226
1	MOBILE ALTO 2 ANTE Matricola : 9204 C 2 STANZA-AREA 1226
1	CASSETTIERA Matricola : 9200 D 3 STANZA-AREA 1226
1	CASSETTIERA Matricola : 9201 D 3 STANZA-AREA 1226
1	MOBILE BASSO A LIBRERIA Matricola : 9207 D 1 STANZA-AREA 1226

Società : FONDAZIONE EDMUND MACH
Stabilimento : 001 ISTITUTO AGRARIO DI S. MICHELE A/ADIGE
Fabbricato : 006 SEDE CAT - EX ALBERGO
Area : TG. 001 GENERALE

Data stima : 31/12/2011

Q.tà	Descrizione
1	LAMPADA ALOGENA Matricola : 9208 C 2 STANZA-AREA 1226
1	SEDIA Matricola : 9211 C 2 STANZA-AREA 1226
1	SEDIA Matricola : 9212 C 2 STANZA-AREA 1226
1	SEDIA Matricola : 9213 C 2 STANZA-AREA 1226
1	SEDIA Matricola : 9215 C 2 STANZA-AREA 1226
1	ATTACCAPANNI Matricola : 9216 C 2 STANZA-AREA 1226
1	SCRIVANIA Matricola : 9509 C 2 STANZA-AREA 1228
1	CASSETTIERA Matricola : 9510 C 2 STANZA-AREA 1228
1	SCHEDARIO Matricola : 9511 C 2 STANZA-AREA 1228
1	MOBILE ALTO 2 ANTE Matricola : 9512 C 2 STANZA-AREA 1228
1	MOBILE ALTO 2 ANTE Matricola : 9513 C 2 STANZA-AREA 1228
1	TAVOLO Matricola : 9514 2 X 1 MT C 2 STANZA-AREA 1228
1	TAVOLO Matricola : 9515 2 X 1 MT C 2 STANZA-AREA 1228
1	MOBILE BASSO CARELLATO Matricola : 9516 C 2 STANZA-AREA 1228
1	ATTACCAPANNI Matricola : 9517 C 2 STANZA-AREA 1228
1	SEDIA Matricola : 9518 C 2 STANZA-AREA 1228
1	SEDIA

Società : FONDAZIONE EDMUND MACH
Stabilimento : 001 ISTITUTO AGRARIO DI S. MICHELE A/ADIGE
Fabbricato : 006 SEDE CAT - EX ALBERGO
Area : TG. 001 GENERALE

Data stima : 31/12/2011

Q.tà	Descrizione
	Matricola : 9519 C 2 STANZA-AREA 1228
1	SEDIA Matricola : 9520 C 2 STANZA-AREA 1228
1	LAMPADA ALOGENA Matricola : 9530 D 2 STANZA-AREA 1229
1	MOBILE ALTO 2 ANTE Matricola : 9532 D 2 STANZA-AREA 1229
1	MOBILE ALTO 2 ANTE Matricola : 9533 D 2 STANZA-AREA 1229
1	MOBILE ALTO 2 ANTE Matricola : 9534 STANZA-AREA 1229
1	MOBILE BASSO 2 ANTE Matricola : 9535 D 2 STANZA-AREA 1229
1	MOBILE BASSO 2 ANTE Matricola : 9536 D 2 STANZA-AREA 1229
1	TAVOLO DATILO Matricola : 9538 D 2 STANZA-AREA 1229
1	SCRIVANIA Matricola : 9539 D 2 STANZA-AREA 1229
1	CASSETTIERA Matricola : 9540 D 2 STANZA-AREA 1229
1	SEDIA Matricola : 9541 D 2 STANZA-AREA 1229
1	SEDIA Matricola : 9542 D 2 STANZA-AREA 1229
1	SEDIA Matricola : 9543 D 2 STANZA-AREA 1229
1	SEDIA Matricola : 9544 D 2 STANZA-AREA 1229
1	SEDIA Matricola : 9548 D 2 STANZA-AREA 1229
1	SEDIA Matricola : 9547 D 2 STANZA-AREA 1229

Società : FONDAZIONE EDMUND MACH
Stabilimento : 001 ISTITUTO AGRARIO DI S. MICHELE A/ADIGE
Fabbricato : 006 SEDE CAT - EX ALBERGO
Area : TG. 001 GENERALE

Data stima : 31/12/2011

Q.tà	Descrizione
1	SCRIVANIA Matricola : 9585 C 2 STANZA-AREA 1231
1	SCHEDARIO METALLO Matricola : 9586 C 2 STANZA-AREA 1231
1	SCHEDARIO METALLO Matricola : 9587 C 2 STANZA-AREA 1231
1	SCHEDARIO METALLO Matricola : 9588 C 2 STANZA-AREA 1231
1	SCHEDARIO METALLO Matricola : 9589 C 2 STANZA-AREA 1231
1	MOBILE ALTO 2 ANTE Matricola : 9590 STANZA-AREA 1231
1	MOBILE ALTO 2 ANTE Matricola : 9591 STANZA-AREA 1231
1	ATTACCAPANNI Matricola : 9592 C 2 STANZA-AREA 1231
1	SEDIA Matricola : 9593 C 2 STANZA-AREA 1231
1	SEDIA Matricola : 9594 C 2 STANZA-AREA 1231
1	SEDIA SCRIVANIA Matricola : 9595 C 2 STANZA-AREA 1231
1	MOBILE BASSO DATILO Matricola : 9596 D 1 STANZA-AREA 1231
1	LAMPADA ALOGENA Matricola : 9573 C 2 STANZA-AREA 1232
1	SCRIVANIA Matricola : 9574 C 2 STANZA-AREA 1232
1	CASSETTIERA Matricola : 9575 C 2 STANZA-AREA 1232
1	MOBILE ALTO 1 ANTA Matricola : 9576 C 2 STANZA-AREA 1232
1	MOBILE ALTO 2 ANTE Matricola : 9577 C 2 STANZA-AREA 1232

Società : FONDAZIONE EDMUND MACH
Stabilimento : 001 ISTITUTO AGRARIO DI S. MICHELE A/ADIGE
Fabbricato : 006 SEDE CAT - EX ALBERGO
Area : TG. 001 GENERALE

Data stima : 31/12/2011

Q.tà	Descrizione
1	MOBILE ALTO 2 ANTE Matricola : 9578 C 2 STANZA-AREA 1232
1	MOBILE ALTO 1 ANTA Matricola : 9579 C 2 STANZA-AREA 1232
1	SEDIA Matricola : 9580 C 2 STANZA-AREA 1232
1	SEDIA SCRIVANIA Matricola : 9581 C 2 STANZA-AREA 1232
1	ATTACCAPANNI Matricola : 9582 C 2 STANZA-AREA 1232
1	SCRIVANIA Matricola : 9611 B 2 STANZA-AREA 1233
1	CASSETTIERA Matricola : 9612 B 2 STANZA-AREA 1233
1	ATTACCAPANNI Matricola : 9613 B 2 STANZA-AREA 1233
1	MOBILE BASSO 2 CASSETTI Matricola : 9614 B 2 STANZA-AREA 1233
1	MOBILE ALTO 2 ANTE Matricola : 9615 B 2 STANZA-AREA 1233
1	SEDIA Matricola : 9616 B 2 STANZA-AREA 1233
1	SEDIA Matricola : 9617 B 2 STANZA-AREA 1233
1	SCRIVANIA Matricola : 9620 C 2 STANZA-AREA 1234
1	CASSETTIERA Matricola : 9619 C 2 STANZA-AREA 1234
1	ATTACCAPANNI Matricola : 9602 C 2 STANZA-AREA 1234
1	MOBILE ALTO 2 ANTE Matricola : 9603 C 2 STANZA-AREA 1234
1	MOBILE ALTO 2 ANTE Matricola : 9604

Società : FONDAZIONE EDMUND MACH
Stabilimento : 001 ISTITUTO AGRARIO DI S. MICHELE A/ADIGE
Fabbricato : 006 SEDE CAT - EX ALBERGO
Area : TG. 001 GENERALE

Data stima : 31/12/2011

Q.tà	Descrizione
	C 2 STANZA-AREA 1234
1	MOBILE BASSO 2 CASSETTI Matricola : 9605 C 2 STANZA-AREA 1234
1	MOBILE BASSO 2 CASSETTI Matricola : 9606 C 2 STANZA-AREA 1234
1	SEDIA Matricola : 9607 C 2 STANZA-AREA 1234
1	SEDIA Matricola : 9608 C 2 STANZA-AREA 1234
1	SCRIVANIA Matricola : 9558 C 2 STANZA-AREA 1236
1	MOBILE ALTO 2 ANTE Matricola : 9559 C 2 STANZA-AREA 1236
1	MOBILE ALTO 2 ANTE Matricola : 9560 C 2 STANZA-AREA 1236
1	MOBILE ALTO 2 ANTE Matricola : 9561 C 2 STANZA-AREA 1236
1	MOBILE BASSO 2 ANTE Matricola : 9562 C 2 STANZA-AREA 1236
1	MOBILE BASSO 2 ANTE Matricola : 9563 C 2 STANZA-AREA 1236
1	POLTRONA SCRIVANIA Matricola : 9564 D 1 STANZA-AREA 1236
1	SEDIA Matricola : 9565 C 2 STANZA-AREA 1236
1	LAMPADA ALOGENA Matricola : 9567 C 2 STANZA-AREA 1236
1	MOBILE ALTO 2 ANTE Matricola : 9136 C 2 STANZA-AREA 1239
1	MOBILE ALTO 2 ANTE Matricola : 9137 C 2 STANZA-AREA 1239
1	ATTACCAPANNI Matricola : 9138 C 2 STANZA-AREA 1239
1	PANCA 2 POSTI

Società : FONDAZIONE EDMUND MACH
Stabilimento : 001 ISTITUTO AGRARIO DI S. MICHELE A/ADIGE
Fabbricato : 006 SEDE CAT - EX ALBERGO
Area : TG. 001 GENERALE

Data stima : 31/12/2011

Q.tà	Descrizione
	Matricola : 9139 C 2 STANZA-AREA 1239
1	MOBILE ALTO 2 ANTE Matricola : 9144 D 1 STANZA-AREA 1239
1	MOBILE BASSO 1 ANTA Matricola : 9145 D 1 STANZA-AREA 1239
1	MOBILE BASSO 2 ANTE Matricola : 9146 D 1 STANZA-AREA 1239
1	TAVOLO DATTILO Matricola : 9148 C 2 STANZA-AREA 1239
1	SCRIVANIA Matricola : 9149 C 2 STANZA-AREA 1239
1	CASSETTIERA Matricola : 9150 C 2 STANZA-AREA 1239
1	CASSETTIERA Matricola : 9151 C 2 STANZA-AREA 1239
1	SEDIA Matricola : 9152 C 2 STANZA-AREA 1239
1	MOBILE ALTO 2 ANTE Matricola : 9154 C 2 STANZA-AREA 1239
1	MOBILE ALTO 2 ANTE Matricola : 9155 C 2 STANZA-AREA 1239
1	MOBILE ALTO 2 ANTE Matricola : 9156 C 2 STANZA-AREA 1239
1	MOBILE ALTO 2 ANTE Matricola : 9157 C 2 STANZA-AREA 1239
1	MOBILE ALTO 2 ANTE Matricola : 9158 C 2 STANZA-AREA 1239
1	MOBILE BASSO 2 ANTE Matricola : 9159 C 2 STANZA-AREA 1239
1	MOBILE BASSO 2 ANTE Matricola : 9160 C 2 STANZA-AREA 1239
1	TAVOLO Matricola : 9161 2 X 1 MT C 2 STANZA-AREA 1239

Società : FONDAZIONE EDMUND MACH
Stabilimento : 001 ISTITUTO AGRARIO DI S. MICHELE A/ADIGE
Fabbricato : 006 SEDE CAT - EX ALBERGO
Area : TG. 001 GENERALE

Data stima : 31/12/2011

Q.tà	Descrizione
1	TAVOLO DATTILO Matricola : 9162 C 2 STANZA-AREA 1239
1	SEDIA Matricola : 9164 C 2 STANZA-AREA 1239
1	SEDIA Matricola : 9165 C 2 STANZA-AREA 1239
1	SEDIA Matricola : 9166 C 2 STANZA-AREA 1239
1	SEDIA Matricola : 9167 C 2 STANZA-AREA 1239
1	SEDIA Matricola : 9168 C 2 STANZA-AREA 1239
1	SEDIA Matricola : 9169 C 2 STANZA-AREA 1239
1	SEDIA Matricola : 9170 C 2 STANZA-AREA 1239
1	TAVOLO Matricola : 9171 0,5 X 0,3 MT C 2 STANZA-AREA 1239
1	TAVOLO DATTILO Matricola : 9177 C 2 STANZA-AREA 1239
1	SCRIVANIA Matricola : 9178 C 2 STANZA-AREA 1239
1	CASSETTIERA Matricola : 9179 C 2 STANZA-AREA 1239
1	POLTRONA SCRIVANIA Matricola : 9180 C 2 STANZA-AREA 1239
1	SEDIA Matricola : 9181 C 2 STANZA-AREA 1239
1	SEDIA Matricola : 9182 C 2 STANZA-AREA 1239
1	MOBILE ALTO 2 ANTE Matricola : 9183 C 2 STANZA-AREA 1239
1	MOBILE ALTO 2 ANTE Matricola : 9184

Società : FONDAZIONE EDMUND MACH
Stabilimento : 001 ISTITUTO AGRARIO DI S. MICHELE A/ADIGE
Fabbricato : 006 SEDE CAT - EX ALBERGO
Area : TG. 001 GENERALE

Data stima : 31/12/2011

Q.tà	Descrizione
	C 2 STANZA-AREA 1239
1	MOBILE ALTO 2 ANTE Matricola : 9185 C 2 STANZA-AREA 1239
1	ATTACCAPANNI Matricola : 9186 C 2 STANZA-AREA 1239
1	SCRIVANIA Matricola : 8782 C 2 STANZA-AREA 1201
1	SCRIVANIA Matricola : 8783 C 2 STANZA-AREA 1201
1	CASSETTIERA Matricola : 8784 STANZA-AREA 1201
1	CASSETTIERA Matricola : 8785 STANZA-AREA 1201
1	CASSETTIERA Matricola : 8786 STANZA-AREA 1201
1	CASSETTIERA Matricola : 8787 C 2 STANZA-AREA 1201
1	MOBILE BASSO 2 ANTE Matricola : 8788 D 1 STANZA-AREA 1201
1	MOBILE BASSO 2 ANTE Matricola : 8789 D 1 STANZA-AREA 1201
1	MOBILE ALTO 2 ANTE Matricola : 8790 STANZA-AREA 1201
1	MOBILE ALTO 2 ANTE Matricola : 8791 STANZA-AREA 1201
1	MOBILE ALTO 2 ANTE Matricola : 8792 STANZA-AREA 1201
1	MOBILE ALTO 2 ANTE Matricola : 8793 STANZA-AREA 1201
1	MOBILE ALTO 2 ANTE Matricola : 8794 STANZA-AREA 1201
1	ATTACCAPANNI A MURO Matricola : 8832 STANZA-AREA 1201
1	SEDIA SCRIVANIA

Società : FONDAZIONE EDMUND MACH
Stabilimento : 001 ISTITUTO AGRARIO DI S. MICHELE A/ADIGE
Fabbricato : 006 SEDE CAT - EX ALBERGO
Area : TG. 001 GENERALE

Data stima : 31/12/2011

Q.tà	Descrizione
	Matricola : 8801 STANZA-AREA 1201
1	SEDIA SCRIVANIA Matricola : 8802 STANZA-AREA 1201
1	SEDIA SCRIVANIA Matricola : 8803 STANZA-AREA 1201
1	GAZEBO Matricola : 900330 STANZA-AREA 1202
1	MOBILE ALTO 2 ANTE Matricola : 8795 STANZA-AREA 1202
1	MOBILE ALTO 2 ANTE Matricola : 8796 STANZA-AREA 1202
1	MOBILE ALTO 2 ANTE Matricola : 8797 STANZA-AREA 1202
1	MOBILE ALTO 2 ANTE Matricola : 8798 STANZA-AREA 1202
1	MOBILE ALTO 2 ANTE Matricola : 8800 STANZA-AREA 1202
1	MOBILE ALTO 2 ANTE Matricola : 8821 STANZA-AREA 1202
1	MOBILE ALTO 2 ANTE Matricola : 8822 STANZA-AREA 1202
1	MOBILE ALTO 2 ANTE Matricola : 8823 STANZA-AREA 1202
1	MOBILE ALTO 2 ANTE Matricola : 8824 STANZA-AREA 1202
1	MOBILE ALTO 2 ANTE Matricola : 8825 STANZA-AREA 1202
1	MOBILE ALTO 2 ANTE Matricola : 8826 STANZA-AREA 1202
1	MOBILE BASSO 2 ANTE Matricola : 8804 STANZA-AREA 1202
1	MOBILE BASSO 2 ANTE Matricola : 8805 STANZA-AREA 1202

Società : FONDAZIONE EDMUND MACH
Stabilimento : 001 ISTITUTO AGRARIO DI S. MICHELE A/ADIGE
Fabbricato : 006 SEDE CAT - EX ALBERGO
Area : TG. 001 GENERALE

Data stima : 31/12/2011

Q.tà	Descrizione
1	MOBILE BASSO 2 ANTE Matricola : 8806 STANZA-AREA 1202
1	MOBILE BASSO 2 ANTE Matricola : 8807 STANZA-AREA 1202
1	MOBILE BASSO 2 ANTE Matricola : 8808 STANZA-AREA 1202
1	MOBILE BASSO 2 ANTE Matricola : 8809 STANZA-AREA 1202
1	SEDIA ALLUMINIO PAGLIA Matricola : 8810 C 2 STANZA-AREA 1202
1	SEDIA ALLUMINIO PAGLIA Matricola : 8811 C 2 STANZA-AREA 1202
1	SEDIA ALLUMINIO PAGLIA Matricola : 8812 C 2 STANZA-AREA 1202
1	SEDIA ALLUMINIO PAGLIA Matricola : 8813 C 2 STANZA-AREA 1202
1	SEDIA ALLUMINIO PAGLIA Matricola : 8814 C 2 STANZA-AREA 1202
1	SEDIA ALLUMINIO PAGLIA Matricola : 8815 C 2 STANZA-AREA 1202
1	SEDIA ALLUMINIO PAGLIA Matricola : 8816 C 2 STANZA-AREA 1202
1	SEDIA ALLUMINIO PAGLIA Matricola : 8817 C 2 STANZA-AREA 1202
1	SEDIA ALLUMINIO PAGLIA Matricola : 8818 C 2 STANZA-AREA 1202
1	SEDIA ALLUMINIO PAGLIA Matricola : 8819 C 2 STANZA-AREA 1202
1	SEDIA ALLUMINIO PAGLIA Matricola : 8820 C 2 STANZA-AREA 1202
1	SEDIA ALLUMINIO PAGLIA Matricola : 8827 C 2 STANZA-AREA 1202
1	SEDIA ALLUMINIO PAGLIA Matricola : 8828 C 2 STANZA-AREA 1202

Società : FONDAZIONE EDMUND MACH
Stabilimento : 001 ISTITUTO AGRARIO DI S. MICHELE A/ADIGE
Fabbricato : 006 SEDE CAT - EX ALBERGO
Area : TG. 001 GENERALE

Data stima : 31/12/2011

Q.tà	Descrizione
1	SEDIA ALLUMINIO PAGLIA Matricola : 8829 C 2 STANZA-AREA 1202
1	SEDIA ALLUMINIO PAGLIA Matricola : 8831 C 2 STANZA-AREA 1202
1	TAVOLO RIUNIONI Matricola : 8841 4 X 1,5 MT C 2 STANZA-AREA 1202
1	ATTACCAPANNI Matricola : 8842 STANZA-AREA 1202
1	SEDIA ALLUMINIO PAGLIA Matricola : 8839 C 2 STANZA-AREA 1203
1	SEDIA STOFFA Matricola : 8861 C 2 STANZA-AREA 1203
1	SEDIA STOFFA Matricola : 8862 C 2 STANZA-AREA 1203
1	SEDIA STOFFA Matricola : 8863 C 2 STANZA-AREA 1203
1	SEDIA STOFFA Matricola : 8864 C 2 STANZA-AREA 1203
1	SEDIA STOFFA Matricola : 8865 C 2 STANZA-AREA 1203
1	SEDIA STOFFA Matricola : 8866 C 2 STANZA-AREA 1203
1	SEDIA STOFFA Matricola : 8867 C 2 STANZA-AREA 1203
1	SEDIA STOFFA Matricola : 8868 C 2 STANZA-AREA 1203
1	SEDIA STOFFA Matricola : 8869 C 2 STANZA-AREA 1203
1	SEDIA STOFFA Matricola : 8870 C 2 STANZA-AREA 1203
1	SEDIA STOFFA Matricola : 8871 C 2 STANZA-AREA 1203
1	SEDIA STOFFA

Società : FONDAZIONE EDMUND MACH
Stabilimento : 001 ISTITUTO AGRARIO DI S. MICHELE A/ADIGE
Fabbricato : 006 SEDE CAT - EX ALBERGO
Area : TG. 001 GENERALE

Data stima : 31/12/2011

Q.tà	Descrizione
	Matricola : 8872 C 2 STANZA-AREA 1203
1	SEDIA STOFFA Matricola : 8873 C 2 STANZA-AREA 1203
1	SEDIA STOFFA Matricola : 8874 C 2 STANZA-AREA 1203
1	SEDIA STOFFA Matricola : 8875 C 2 STANZA-AREA 1203
1	SEDIA STOFFA Matricola : 8876 C 2 STANZA-AREA 1203
1	SEDIA STOFFA Matricola : 8877 C 2 STANZA-AREA 1203
1	SEDIA STOFFA Matricola : 8878 C 2 STANZA-AREA 1203
1	SEDIA STOFFA Matricola : 8879 C 2 STANZA-AREA 1203
1	SEDIA STOFFA Matricola : 8880 C 2 STANZA-AREA 1203
1	SEDIA STOFFA Matricola : 8881 C 2 STANZA-AREA 1203
1	SEDIA STOFFA Matricola : 8882 C 2 STANZA-AREA 1203
1	SEDIA STOFFA Matricola : 8883 C 2 STANZA-AREA 1203
1	SEDIA STOFFA Matricola : 8884 C 2 STANZA-AREA 1203
1	SEDIA STOFFA Matricola : 8885 C 2 STANZA-AREA 1203
1	SEDIA STOFFA Matricola : 8886 C 2 STANZA-AREA 1203
1	SEDIA STOFFA Matricola : 8887 C 2 STANZA-AREA 1203
1	SEDIA STOFFA Matricola : 8888 C 2 STANZA-AREA 1203

Società : FONDAZIONE EDMUND MACH
Stabilimento : 001 ISTITUTO AGRARIO DI S. MICHELE A/ADIGE
Fabbricato : 006 SEDE CAT - EX ALBERGO
Area : TG. 001 GENERALE

Data stima : 31/12/2011

Q.tà	Descrizione
1	SEDIA STOFFA Matricola : 8889 C 2 STANZA-AREA 1203
1	SEDIA STOFFA Matricola : 8890 C 2 STANZA-AREA 1203
1	SEDIA STOFFA Matricola : 8891 C 2 STANZA-AREA 1203
1	SEDIA STOFFA Matricola : 8892 C 2 STANZA-AREA 1203
1	SEDIA STOFFA Matricola : 8893 C 2 STANZA-AREA 1203
1	SEDIA STOFFA Matricola : 8894 C 2 STANZA-AREA 1203
1	SEDIA STOFFA Matricola : 8895 C 2 STANZA-AREA 1203
1	SEDIA STOFFA Matricola : 8896 C 2 STANZA-AREA 1203
1	SEDIA STOFFA Matricola : 8897 C 2 STANZA-AREA 1203
1	SEDIA STOFFA Matricola : 8898 C 2 STANZA-AREA 1203
1	SEDIA STOFFA Matricola : 8899 C 2 STANZA-AREA 1203
1	SEDIA STOFFA Matricola : 8900 C 2 STANZA-AREA 1203
1	SEDIA STOFFA Matricola : 8921 C 2 STANZA-AREA 1203
1	SEDIA STOFFA Matricola : 8922 C 2 STANZA-AREA 1203
1	SEDIA STOFFA Matricola : 8923 C 2 STANZA-AREA 1203
1	SEDIA STOFFA Matricola : 8924 C 2 STANZA-AREA 1203
1	SEDIA STOFFA Matricola : 8925 C 2 STANZA-AREA 1203

Società : FONDAZIONE EDMUND MACH
Stabilimento : 001 ISTITUTO AGRARIO DI S. MICHELE A/ADIGE
Fabbricato : 006 SEDE CAT - EX ALBERGO
Area : TG. 001 GENERALE

Data stima : 31/12/2011

Q.tà	Descrizione
1	SEDIA STOFFA Matricola : 8926 C 2 STANZA-AREA 1203
1	SEDIA STOFFA Matricola : 8927 C 2 STANZA-AREA 1203
1	SEDIA STOFFA Matricola : 8928 C 2 STANZA-AREA 1203
1	SEDIA STOFFA Matricola : 8929 C 2 STANZA-AREA 1203
1	SEDIA STOFFA Matricola : 8930 C 2 STANZA-AREA 1203
1	SEDIA STOFFA Matricola : 8931 C 2 STANZA-AREA 1203
1	SEDIA STOFFA Matricola : 8932 C 2 STANZA-AREA 1203
1	MOBILE ALTO 2 ANTE Matricola : 8840 STANZA-AREA 1203
1	CASSETTIERA Matricola : 8847 STANZA-AREA 1203
1	MOBILE BASSO 2 ANTE Matricola : 8849 D 2 STANZA-AREA 1203
1	TAVOLO RIUNIONI Matricola : 8852 3,5 X 1 MT D 2 STANZA-AREA 1203
1	TAVOLO RIUNIONI Matricola : 8853 D 2 STANZA-AREA 1203
1	TAVOLO RIUNIONI Matricola : 8856 D 2 STANZA-AREA 1203
1	SEDIA ALLUMINIO PAGLIA Matricola : 8854 D 2 STANZA-AREA 1203
1	LAMPADA ALOGENA Matricola : 8855 D 2 STANZA-AREA 1203
1	TAVOLO RIUNIONI Matricola : 8858 3,5 X 1 MT C 3 STANZA-AREA 1203

Società : FONDAZIONE EDMUND MACH
Stabilimento : 001 ISTITUTO AGRARIO DI S. MICHELE A/ADIGE
Fabbricato : 006 SEDE CAT - EX ALBERGO
Area : TG. 001 GENERALE

Data stima : 31/12/2011

Q.tà	Descrizione
1	TAVOLO RIUNIONI Matricola : 8859 3,5 X 1 MT C 3 STANZA-AREA 1203
1	TAVOLO RIUNIONI Matricola : 8860 3,5 X 1 MT C 3 STANZA-AREA 1203
1	MOBILE ALTO 2 ANTE Matricola : 8901 C 2 STANZA-AREA 1203
1	MOBILE ALTO 2 ANTE Matricola : 8902 C 2 STANZA-AREA 1203
1	MOBILE ALTO 2 ANTE Matricola : 8903 C 2 STANZA-AREA 1203
1	MOBILE ALTO 2 ANTE Matricola : 8904 C 2 STANZA-AREA 1203
1	MOBILE ALTO 2 ANTE Matricola : 8905 C 2 STANZA-AREA 1203
1	TAVOLO PORTA PROIETTORE Matricola : 8906 C 2 STANZA-AREA 1203
1	ATTACCAPANNI A MURO Matricola : 8833 C 2 STANZA-AREA 1204
1	ATTACCAPANNI A MURO Matricola : 8834 C 2 STANZA-AREA 1204
1	ATTACCAPANNI A MURO Matricola : 8835 C 2 STANZA-AREA 1204
1	ATTACCAPANNI A MURO Matricola : 8836 C 2 STANZA-AREA 1204
1	ATTACCAPANNI A MURO Matricola : 8837 C 2 STANZA-AREA 1204
1	ATTACCAPANNI A MURO Matricola : 8838 C 2 STANZA-AREA 1204
1	BACHECA 2 ANTE VETRO Matricola : 8844 C 2 STANZA-AREA 1204
1	BACHECA 2 ANTE VETRO Matricola : 8845 C 2 STANZA-AREA 1204
1	MOBILE BASSO 2 ANTE

Società : FONDAZIONE EDMUND MACH
Stabilimento : 001 ISTITUTO AGRARIO DI S. MICHELE A/ADIGE
Fabbricato : 006 SEDE CAT - EX ALBERGO
Area : TG. 001 GENERALE

Data stima : 31/12/2011

Q.tà	Descrizione
	Matricola : 8846 C 2 STANZA-AREA 1204
1	MOBILE ALTO 2 ANTE Matricola : 8918 C 2 STANZA-AREA 1206
1	MOBILE BASSO 2 ANTE Matricola : 8919 STANZA-AREA 1206
1	MOBILE BASSO 2 ANTE Matricola : 8920 STANZA-AREA 1206
1	TAVOLO Matricola : 8933 STANZA-AREA 1206
1	SGABELLO Matricola : 8937 B 2 STANZA-AREA 1206
1	SGABELLO Matricola : 8938 B 2 STANZA-AREA 1206
1	MOBILE PENSILE 2 ANTE Matricola : 8935 C 2 STANZA-AREA 1206
1	MOBILE PENSILE 2 ANTE Matricola : 8936 C 2 STANZA-AREA 1206
1	RILEGATRICE Costruttore : TECNOTECH Matricola : 8940 C 2 STANZA-AREA 1206
1	PANCA 2 POSTI Matricola : 8944 STANZA-AREA 1206
1	MOBILE BASSO APERTO Matricola : 8945 STANZA-AREA 1206
1	MOBILE BASSO 2 ANTE Matricola : 8946 STANZA-AREA 1206
1	MOBILE BASSO 2 ANTE Matricola : 8948 STANZA-AREA 1206
1	MOBILE ALTO 2 ANTE Matricola : 8913 D 2 STANZA-AREA 1207
1	BACHECA 2 ANTE VETRO Matricola : 8908 STANZA-AREA 1210
1	BACHECA LEGNO Matricola : 8942 STANZA-AREA 1210

Società : FONDAZIONE EDMUND MACH
Stabilimento : 001 ISTITUTO AGRARIO DI S. MICHELE A/ADIGE
Fabbricato : 006 SEDE CAT - EX ALBERGO
Area : TG. 001 GENERALE

Data stima : 31/12/2011

Q.tà	Descrizione
1	CASSETTIERA METALLO Matricola : 8910 D 1 STANZA-AREA 1210
1	CASSETTIERA METALLO Matricola : 8911 D 1 STANZA-AREA 1210
1	SCAFFALE METALLO Matricola : 900331 4 X H 3 MT STANZA-AREA 1210
1	CALCOLATRICE Matricola : 900321 STANZA-AREA 1211
1	FAX Costruttore : RICOH Matricola : 8969 C 2 STANZA-AREA 1211
3	TELEFONO DIGITALE Matricola : 900322 C 2 STANZA-AREA 1211
1	MACCHINA FOTOGRAFICA Costruttore : NIKON Modello : COOLPIX 2500 Matricola : 9072 D 2 STANZA-AREA 1215
1	NAVIGATORE GPS Costruttore : GARMIN Modello : VENTURE Matricola : 9099 B 2 STANZA-AREA 1217
1	MACCHINA FOTOGRAFICA DIGITALE Matricola : 9111 C 2 STANZA-AREA 1217
1	VIDEOPROIETTORE DIGITALE Matricola : 9128 C 2 STANZA-AREA 1217
1	FAX Costruttore : RICOH Matricola : 9014 C 2 STANZA-AREA 1222
1	TELEFONO DIGITALE Matricola : 900323 STANZA-AREA 1222
1	TELEFONO DIGITALE Matricola : 900324 STANZA-AREA 1223
1	MACCHINA FOTOGRAFICA DIGITALE Costruttore : PANASONIC Modello : DMC Matricola : 9501 B 2 STANZA-AREA 1231

Società : FONDAZIONE EDMUND MACH
Stabilimento : 001 ISTITUTO AGRARIO DI S. MICHELE A/ADIGE
Fabbricato : 006 SEDE CAT - EX ALBERGO
Area : TG. 001 GENERALE

Data stima : 31/12/2011

Q.tà	Descrizione
1	MACCHINA FOTOGRAFICA Costruttore : PANASONIC Modello : DMD F 27 Matricola : 9192 A 2 STANZA-AREA 1226
1	NAVIGATORE GPS Costruttore : GARMIN Modello : VENTURE Matricola : 9194 A 3 STANZA-AREA 1226
1	CALCOLATRICE Matricola : 900326 STANZA-AREA 1228
1	NAVIGATORE GPS Costruttore : GARMIN Modello : VENTURE Matricola : 9526 C 2 STANZA-AREA 1229
1	MACCHINA FOTOGRAFICA DIGITALE Costruttore : PANASONIC Modello : DMC 2525 Matricola : 9528 B 2 STANZA-AREA 1229
1	MACCHINA FOTOGRAFICA Costruttore : NIKON Modello : F 601 Matricola : 9537 CON OBBIETTIVI D 2 STANZA-AREA 1229
1	NAVIGATORE GPS Costruttore : GARMIN Modello : VENTURE Matricola : 9545 D 2 STANZA-AREA 1229
1	MACCHINA FOTOGRAFICA Costruttore : CANNON Modello : COMPACT Matricola : 9618 D 2 STANZA-AREA 1233
1	NAVIGATORE GPS Costruttore : GARMIN Modello : VENTURE Matricola : 9622 B 2 STANZA-AREA 1233
1	NAVIGATORE GPS Costruttore : GARMIN Modello : VENTURE Matricola : 9623 B 2 STANZA-AREA 1233
1	NAVIGATORE GPS Costruttore : GARMIN Modello : VENTURE

Società : FONDAZIONE EDMUND MACH
Stabilimento : 001 ISTITUTO AGRARIO DI S. MICHELE A/ADIGE
Fabbricato : 006 SEDE CAT - EX ALBERGO
Area : TG. 001 GENERALE

Data stima : 31/12/2011

Q.tà	Descrizione
	Matricola : 9624 B 2 STANZA-AREA 1233
1	NAVIGATORE GPS Costruttore : GARMIN Modello : VENTURE Matricola : 9625 B 2 STANZA-AREA 1233
1	NAVIGATORE GPS Costruttore : GARMIN Modello : VENTURE Matricola : 9626 B 2 STANZA-AREA 1233
1	MACCHINA FOTOGRAFICA DIGITALE Costruttore : NIKON Matricola : 9627 B 2 STANZA-AREA 1233
1	MACCHINA FOTOGRAFICA DIGITALE Costruttore : NIKON Matricola : 9628 B 2 STANZA-AREA 1233
1	AMPLIFICATORE ALTOPARLANTE Costruttore : MIPRO Modello : MA 101 Matricola : 9629 B 2 STANZA-AREA 1233
1	AMPLIFICATORE ALTOPARLANTE Costruttore : MIPRO Modello : MA 101 Matricola : 9630 B 2 STANZA-AREA 1233
1	FOTOCOPIATRICE Costruttore : CANON Modello : NP 620 Matricola : 9140 C 2 STANZA-AREA 1239
1	FAX Costruttore : INFOTECH Matricola : 9555 C 2 STANZA-AREA 1241
2	CALCOLATRICE Matricola : 900328 STANZA-AREA 1201
2	TELEFONO DIGITALE Matricola : 900329 STANZA-AREA 1201
1	VIDEOREGISTRATORE Costruttore : PANASONIC Matricola : 9550 B 2 STANZA-AREA 1202
1	TAGLIERINA Matricola : 8941 C 2 STANZA-AREA 1206

Società : FONDAZIONE EDMUND MACH
Stabilimento : 001 ISTITUTO AGRARIO DI S. MICHELE A/ADIGE
Fabbricato : 006 SEDE CAT - EX ALBERGO
Area : TG. 001 GENERALE

Data stima : 31/12/2011

Q.tà	Descrizione
1	FOTOCOPIATRICE Costruttore : NASHUATECH Modello : ATICIO Matricola : 8947 B 2 STANZA-AREA 1206
1	DISTRUGGI DOCUMENTI Matricola : 8909 STANZA-AREA 1210
1	PC Matricola : 8950 STANZA-AREA 1211
1	PC Matricola : 8951 STANZA-AREA 1211
1	PC Matricola : 8952 STANZA-AREA 1211
1	VIDEO Matricola : 8953 STANZA-AREA 1211
1	VIDEO Matricola : 8954 STANZA-AREA 1211
1	VIDEO Matricola : 8955 STANZA-AREA 1211
1	STAMPANTE Costruttore : HP Modello : LJ 1000 Matricola : 8968 C 2 STANZA-AREA 1211
1	PC Matricola : 8975 STANZA-AREA 1211
1	COMPUTER Matricola : 9059 C 1 STANZA-AREA 1215
1	COMPUTER Matricola : 9060 C 1 STANZA-AREA 1215
1	VIDEO Matricola : 9061 D 2 STANZA-AREA 1215
1	COMPUTER Matricola : 9075 B 2 STANZA-AREA 1216
1	PC Matricola : 9095 C 2 STANZA-AREA 1217
1	COMPUTER Matricola : 9110

Società : FONDAZIONE EDMUND MACH
Stabilimento : 001 ISTITUTO AGRARIO DI S. MICHELE A/ADIGE
Fabbricato : 006 SEDE CAT - EX ALBERGO
Area : TG. 001 GENERALE

Data stima : 31/12/2011

Q.tà	Descrizione
	C 2 STANZA-AREA 1217
1	PC Matricola : 9117 C 2 STANZA-AREA 1217
1	VIDEO Matricola : 9118 C 2 STANZA-AREA 1217
1	COMPUTER Costruttore : IBM Matricola : 9119 B 2 STANZA-AREA 1217
1	SCANNER Costruttore : EPSON Matricola : 9125 B 2 STANZA-AREA 1217
1	STAMPANTE Costruttore : HP Modello : LJ 9640 Matricola : 9126 C 2 STANZA-AREA 1217
1	COMPUTER Matricola : 9135 B 2 STANZA-AREA 1217
1	PC Matricola : 9007 C 2 STANZA-AREA 1222
1	VIDEO Matricola : 9008 C 2 STANZA-AREA 1222
1	PC Matricola : 9023 C 2 STANZA-AREA 1223
1	SCANNER Costruttore : HP Modello : SJ 5590 Matricola : 9026 C 2 STANZA-AREA 1223
1	PC Matricola : 9042 D 1 STANZA-AREA 1223
1	VIDEO Matricola : 9043 B 2 STANZA-AREA 1223
1	PC Matricola : 9217 C 2 STANZA-AREA 1231
1	VIDEO Matricola : 9218 C 2 STANZA-AREA 1231
1	PC Matricola : 9187

Società : FONDAZIONE EDMUND MACH
Stabilimento : 001 ISTITUTO AGRARIO DI S. MICHELE A/ADIGE
Fabbricato : 006 SEDE CAT - EX ALBERGO
Area : TG. 001 GENERALE

Data stima : 31/12/2011

Q.tà	Descrizione
	A 3 STANZA-AREA 1226
1	SCANNER Costruttore : NIKON Modello : COOLSCAN 5000 Matricola : 9190 CON CARICATORE F-210 A 3 STANZA-AREA 1226
1	STAMPANTE Costruttore : HP Modello : DJ 656 Matricola : 9191 C 2 STANZA-AREA 1226
1	PC Matricola : 9523 C 2 STANZA-AREA 1229
1	STAMPANTE Costruttore : HP Modello : DJ 5850 Matricola : 9525 C 2 STANZA-AREA 1229
1	COMPUTER Costruttore : ACER Matricola : 9527 B 2 STANZA-AREA 1229
1	COMPUTER Costruttore : IBM Matricola : 9584 B 2 STANZA-AREA 1231
1	COMPUTER Matricola : 9609 B 2 STANZA-AREA 1233
1	COMPUTER Matricola : 9621 C 2 STANZA-AREA 1233
1	PC Matricola : 9598 C 2 STANZA-AREA 1234
1	VIDEO Matricola : 9599 C 2 STANZA-AREA 1234
1	PC Matricola : 9601 C 2 STANZA-AREA 1234
1	PC Matricola : 9556 C 2 STANZA-AREA 1236
1	VIDEO Matricola : 9557 C 2 STANZA-AREA 1236
1	STAMPANTE Costruttore : NASHUATEC

Società : **FONDAZIONE EDMUND MACH**
 Stabilimento : **001 ISTITUTO AGRARIO DI S. MICHELE A/ADIGE**
 Fabbricato : **006 SEDE CAT - EX ALBERGO**
 Area : **TG. 001 GENERALE**

Data stima : **31/12/2011**

Q.tà	Descrizione	
	Modello : P 7132 Matricola : 9141 B 2 STANZA-AREA 1239	
1	COMPUTER Modello : FUJITZU Matricola : 9147 C 2 STANZA-AREA 1239	
1	COMPUTER Costruttore : HP Matricola : 9175 C 2 STANZA-AREA 1239	
1	VIDEO Matricola : 9176 C 2 STANZA-AREA 1239	
1	SCANNER Costruttore : HP Modello : 4400 Matricola : 9551 C 2 STANZA-AREA 1241	
1	PC Matricola : 8777 C 2 STANZA-AREA 1201	
1	PC Matricola : 8778 STANZA-AREA 1201	
1	VIDEO Matricola : 8780 STANZA-AREA 1201	
1	STAMPANTE Costruttore : HP Modello : LJ 1150 Matricola : 8781 C 2 STANZA-AREA 1201	
1	STAMPANTE LASER Costruttore : LEXMARK Matricola : 8949 STANZA-AREA 1206	
1	PALMARE Costruttore : QTEK Modello : 2020 Matricola : 9112 C 2 STANZA-AREA 1217	
1	COMPUTER PORTATILE Matricola : 8988 B 2 STANZA-AREA 1223	
		Totale AREA 193.530,00 V.N.
		Totale FABBRICATO 193.530,00 V.N.

Società : FONDAZIONE EDMUND MACH
Stabilimento : 001 ISTITUTO AGRARIO DI S. MICHELE A/ADIGE
Fabbricato : 007 UFFICI AMMINISTRATIVI EX CONVITTO
Area : TG. 011 EX MONASTERO

Data stima : 31/12/2011

Q.tà	Descrizione
1	LAVAGNA A FOGLI Matricola : 552 800x1000 B 2 STANZA-AREA 2.2.10
1	CARRELLO IN LEGNO 2 RIPIANI Costruttore : FOPPAPEDRETTI Matricola : 601 400x600 B 2 STANZA-AREA 2.2.11
1	FORNO AD INCASSO Matricola : 603 B 2 STANZA-AREA 2.2.11
1	MACCHINA PER CAFFÈ Costruttore : GAGGIA Matricola : 608 B 2 STANZA-AREA 2.2.11
1	SCALA IN AL 5 GRADINI Matricola : 612 B 2 STANZA-AREA 2.2.11
1	CASSAFORTE Costruttore : FICHET Matricola : 661 700x600xh1500 B 2 STANZA-AREA 2.2.17
1	CASSAFORTE ARMADIO Costruttore : FICHET-BAUCHE Matricola : 662 1400x600xh1500 B 2 CORRIDIOIO
1	SCALA IN LEGNO Matricola : 900697 B 2 STANZA-AREA SOTTOTETTO
1	FRIGO Costruttore : PEARL Modello : SYS Matricola : 1102 B 2 STANZA-AREA 2.2.09
1	BILANCIA ELETTRONICA Costruttore : NEOPOST Modello : SE 57 Matricola : 1119 B 2 STANZA-AREA 2.1.21
1	CARRELLO METALLICO RUOTATO Matricola : 1124 1000x500 B 2 STANZA-AREA 2.1.22
1	DEUMIDIFICATORE Costruttore : DELONGHI Modello : DE 125 Matricola : 1174 B 2 STANZA-AREA 2.1.24
1	SCALA 2 GRADINI

Società : FONDAZIONE EDMUND MACH
Stabilimento : 001 ISTITUTO AGRARIO DI S. MICHELE A/ADIGE
Fabbricato : 007 UFFICI AMMINISTRATIVI EX CONVITTO
Area : TG. 011 EX MONASTERO

Data stima : 31/12/2011

Q.tà	Descrizione
	Matricola : 1195 B 2 STANZA-AREA 2.1.27
1	FRIGOBAR Costruttore : VF Matricola : 1298 B 2 STANZA-AREA 2.1.32
1	ASTA METALLICA CON BANDIERA ITALIANA Matricola : 900708 B 2 STANZA-AREA CORRIDOIO
1	ASTA METALLICA CON BANDIERA U.E. Matricola : 900709 B 2 STANZA-AREA CORRIDOIO
1	CASSAFORTE A MURO Matricola : 1403 400x300x250 B 2 STANZA-AREA 2.1.01
1	DEUMIDIFICATORE Costruttore : ORIEME Modello : U6000 Matricola : 1455 B 2 STANZA-AREA 2.1.02
1	SCALA IN AL 4 GRADINI Matricola : 1457 B 2 STANZA-AREA 2.1.03
1	SCALA 2+2 GRADINI Matricola : 1498 B 2 STANZA-AREA 2.1.04
1	TAGLEIRINA DA TAVOLO Costruttore : TRIM Modello : 138 Matricola : 1529 I.2000 B 2 STANZA-AREA 2.1.07
1	ANEMOMETRO Costruttore : TESTO Modello : 435 Matricola : 1550 B 2 STANZA-AREA 2.1.07
1	CANNOCCHIALE PER MISURAZIONI ANTICO Matricola : 900069 C 2 STANZA-AREA 2.1.05
1	SCALA ALLUMINIO 2 GRADINI Matricola : 1583 B 2 STANZA-AREA 2.1.08
1	TAGLIERINA Matricola : 1608 300x500 B 2 STANZA-AREA 2.1.08
1	SCALA IN AL 2 GRADINI Matricola : 1612 B 2 STANZA-AREA 2.1.09

Società : FONDAZIONE EDMUND MACH
Stabilimento : 001 ISTITUTO AGRARIO DI S. MICHELE A/ADIGE
Fabbricato : 007 UFFICI AMMINISTRATIVI EX CONVITTO
Area : TG. 011 EX MONASTERO

Data stima : 31/12/2011

Q.tà	Descrizione
1	TELO PROIEZIONI Matricola : 1717 1500x1500 C 2 STANZA-AREA 2.0.00
1	DEUMIDIFICATORE Costruttore : DE LONGHI Modello : DE 215 Matricola : 1743 B 2 STANZA-AREA 2.0.02
1	PIANOFORTE A CODA Costruttore : GEBRUDER STINGE WIEN Matricola : 1744 B 2 STANZA-AREA 2.0.01
1	CARRELLO RUOTATO IN ACCIAIO INOX Matricola : 1800 B 2 STANZA-AREA 2.2.18
1	SCAFFALATURA IN METALLO Matricola : 1806 3400x600 B 2 STANZA-AREA 2.2.18
1	SCAFFALATURA IN METALLO Matricola : 1807 2400x600 B 2 STANZA-AREA 2.2.18
1	DISTANZIOMETRO LASER Costruttore : LEICA Matricola : 1497 B 2 STANZA-AREA 2.1.05
1	STUFA ELETTRICO Costruttore : RADER Matricola : 1516 B 2 STANZA-AREA 2.1.07
1	TERMOMETRO LASER Costruttore : TESTO Modello : 830-T2 Matricola : 1551 c/di sonda a contatto e sonda a caldo B 2 STANZA-AREA 2.1.07
1	SCONOSCIUTO Costruttore : FLUKE Modello : NET TOOL Matricola : 1695 B 2 STANZA-AREA 2.1.12
1	MOBILE METALLICO 2 ANTE SCORREVOLI Matricola : 10834 2000x450xh2200 B 2 STANZA-AREA 2218
1	MOBILE METALLICO 2 ANTE SCORREVOLI Matricola : 10835 2000x450xh2200 B 2 STANZA-AREA 2218
1	MOBILE METALLICO 2 ANTE SCORREVOLI

Società : FONDAZIONE EDMUND MACH
Stabilimento : 001 ISTITUTO AGRARIO DI S. MICHELE A/ADIGE
Fabbricato : 007 UFFICI AMMINISTRATIVI EX CONVITTO
Area : TG. 011 EX MONASTERO

Data stima : 31/12/2011

Q.tà	Descrizione
	Matricola : 10836 2000x450xh2200 B 2 STANZA-AREA 2218
1	TAVOLO POLIGONALE IN LEGNO Matricola : 522 A 3 STANZA-AREA 2.3.01
1	SEDIA IMBOTTITA Matricola : 523 A 3 STANZA-AREA 2.3.01
1	SEDIA IMBOTTITA Matricola : 524 A 3 STANZA-AREA 2.3.01
1	SEDIA IMBOTTITA Matricola : 525 A 3 STANZA-AREA 2.3.01
1	SEDIA IMBOTTITA Matricola : 526 A 3 STANZA-AREA 2.3.01
1	SEDIA IMBOTTITA Matricola : 527 A 3 STANZA-AREA 2.3.01
1	SEDIA IMBOTTITA Matricola : 528 A 3 STANZA-AREA 2.3.01
1	SEDIA IMBOTTITA Matricola : 529 A 3 STANZA-AREA 2.3.01
1	SEDIA IMBOTTITA Matricola : 530 A 3 STANZA-AREA 2.3.01
1	SEDIA IMBOTTITA Matricola : 531 A 3 STANZA-AREA 2.3.01
1	MOBILE LAMINATO 2 ANTE Matricola : 532 1200x400xh1800 A 3 STANZA-AREA 2.3.01
1	MOBILE LAMINATO 2 ANTE Matricola : 533 1200x400xh1800 A 3 STANZA-AREA 2.3.01
1	MOBILE METALLO VETRO Matricola : 534 400x1000xh1000 A 3 STANZA-AREA 2.3.01
1	TAVOLO RIUNIONI METALLO VETRO Matricola : 537 diam. 3500 A 3 STANZA-AREA 2.2.10
1	SEDIA METALLO E RETINA Matricola : 538

Società : FONDAZIONE EDMUND MACH
Stabilimento : 001 ISTITUTO AGRARIO DI S. MICHELE A/ADIGE
Fabbricato : 007 UFFICI AMMINISTRATIVI EX CONVITTO
Area : TG. 011 EX MONASTERO

Data stima : 31/12/2011

Q.tà	Descrizione
	A 3 STANZA-AREA 2.2.10
1	SEDIA METALLO E RETINA Matricola : 539 A 3 STANZA-AREA 2.2.10
1	SEDIA METALLO E RETINA Matricola : 540 A 3 STANZA-AREA 2.2.10
1	SEDIA METALLO E RETINA Matricola : 541 A 3 STANZA-AREA 2.2.10
1	SEDIA METALLO E RETINA Matricola : 542 A 3 STANZA-AREA 2.2.10
1	SEDIA METALLO E RETINA Matricola : 543 A 3 STANZA-AREA 2.2.10
1	SEDIA METALLO E RETINA Matricola : 544 A 3 STANZA-AREA 2.2.10
1	SEDIA METALLO E RETINA Matricola : 545 A 3 STANZA-AREA 2.2.10
1	SEDIA METALLO E RETINA Matricola : 546 A 3 STANZA-AREA 2.2.10
1	SEDIA METALLO E RETINA Matricola : 547 A 3 STANZA-AREA 2.2.10
1	SEDIA METALLO E RETINA Matricola : 548 A 3 STANZA-AREA 2.2.10
1	SEDIA METALLO E RETINA Matricola : 549 A 3 STANZA-AREA 2.2.10
1	MOBILE LAMINATO 2 ANTE Matricola : 550 1200x400xh1000 A 3 STANZA-AREA 2.2.10
1	MOBILE LAMINATO 2 ANTE Matricola : 551 A 3 STANZA-AREA 2.2.10
1	APPENDI ABITI Matricola : 553 A 3 CORRIDIOIO
1	APPENDI ABITI Matricola : 554 A 3 CORRIDIOIO
1	MOBILE LAMINATO A TAPPARELLA Matricola : 555 1200x400xh1600 A 3 CORRIDIOIO

Società : FONDAZIONE EDMUND MACH
Stabilimento : 001 ISTITUTO AGRARIO DI S. MICHELE A/ADIGE
Fabbricato : 007 UFFICI AMMINISTRATIVI EX CONVITTO
Area : TG. 011 EX MONASTERO

Data stima : 31/12/2011

Q.tà	Descrizione
1	MOBILE LAMINATO 2 ANTE Matricola : 556 1500x500xh1600 C 2 STANZA-AREA 2.2.08
1	APPENDI ABITI Matricola : 557 A 3 STANZA-AREA 2.2.08
1	PARETE MOBILE 5 ANTE Matricola : 558 3000x500xh3000 A 3 STANZA-AREA 2.2.08
1	MOBILE LAMINATO 4 ANTE Matricola : 559 2000x500xh1000 A 3 STANZA-AREA 2.2.08
1	SCRIVANIA LAMINATA CON ALLUNGO Matricola : 561 1100x2200 A 3 STANZA-AREA 2.2.08
1	SCRIVANIA LAMINATA CON ALLUNGO Matricola : 562 1100x2200 A 3 STANZA-AREA 2.2.08
1	CASSETTIERA METALLICA 4 CASSETTI CON RUOTE Matricola : 563 A 3 STANZA-AREA 2.2.08
1	CASSETTIERA METALLICA 4 CASSETTI CON RUOTE Matricola : 564 A 3 STANZA-AREA 2.2.08
1	SEDIA IMBOTTITA CON RUOTE E BRACCIOLI Matricola : 565 A 3 STANZA-AREA 2.2.08
1	SEDIA IMBOTTITA CON RUOTE E BRACCIOLI Matricola : 566 A 3 STANZA-AREA 2.2.08
1	SEDIA IMBOTTITA Matricola : 567 A 3 STANZA-AREA 2.2.08
1	SEDIA IMBOTTITA Matricola : 568 A 3 STANZA-AREA 2.2.08
1	MOBILE LAMINATO 4 ANTE Matricola : 569 2000x500xh3000 A 3 STANZA-AREA 2.2.08
1	MOBILE LEGNO VETRO Matricola : 577 2500x400xh1800 A 3 STANZA-AREA 2.2.07
1	SCRIVANIA METALLO VETRO Matricola : 578

Società : FONDAZIONE EDMUND MACH
Stabilimento : 001 ISTITUTO AGRARIO DI S. MICHELE A/ADIGE
Fabbricato : 007 UFFICI AMMINISTRATIVI EX CONVITTO
Area : TG. 011 EX MONASTERO

Data stima : 31/12/2011

Q.tà	Descrizione
	1500x2500 A 3 STANZA-AREA 2.2.07
1	SEDIA METALLO E RETINA Matricola : 579 A 3 STANZA-AREA 2.2.07
1	SEDIA METALLO E RETINA Matricola : 580 A 3 STANZA-AREA 2.2.07
1	SEDIA DIREZIONALE Matricola : 581 A 3 STANZA-AREA 2.2.07
1	CASSETTIERA METALLICA 3 CASSETTI CON RUOTE Matricola : 582 A 3 STANZA-AREA 2.2.07
1	LAMPADA A STELO Matricola : 583 A 3 STANZA-AREA 2.2.07
1	TAVOLO RIUNIONI METALLO VETRO Matricola : 584 2000x2000 A 3 STANZA-AREA 2.2.07
1	SEDIA METALLO E RETINA Matricola : 585 A 3 STANZA-AREA 2.2.07
1	SEDIA METALLO E RETINA Matricola : 586 A 3 STANZA-AREA 2.2.07
1	SEDIA METALLO E RETINA Matricola : 587 A 3 STANZA-AREA 2.2.07
1	SEDIA METALLO E RETINA Matricola : 588 A 3 STANZA-AREA 2.2.07
1	SEDIA METALLO E RETINA Matricola : 589 A 3 STANZA-AREA 2.2.07
1	SEDIA METALLO E RETINA Matricola : 590 A 3 STANZA-AREA 2.2.07
1	SEDIA METALLO E RETINA Matricola : 591 A 3 STANZA-AREA 2.2.07
1	SEDIA METALLO E RETINA Matricola : 592 A 3 STANZA-AREA 2.2.07
1	APPENDI ABITI Matricola : 593 A 3 STANZA-AREA 2.2.07
1	LAMPADA A STELO Matricola : 594 A 3 STANZA-AREA 2.2.07

Società : FONDAZIONE EDMUND MACH
Stabilimento : 001 ISTITUTO AGRARIO DI S. MICHELE A/ADIGE
Fabbricato : 007 UFFICI AMMINISTRATIVI EX CONVITTO
Area : TG. 011 EX MONASTERO

Data stima : 31/12/2011

Q.tà	Descrizione
1	TAVOLO METALLO VETRO Matricola : 598 1000x2000 A 3 STANZA-AREA 2.2.11
1	SEDIA METALLO E RETINA Matricola : 599 C 3 STANZA-AREA 2.2.11
1	SEDIA METALLO E RETINA Matricola : 600 C 3 STANZA-AREA 2.2.11
1	MOBILE CUCINA 3 ANTE Matricola : 602 1300x500xh1100 B 2 STANZA-AREA 2.2.11
1	PENSILE LAMINATO 1 ANTA Matricola : 604 350x500 A 3 STANZA-AREA 2.2.11
1	PENSILE LAMINATO CON CAPPA DI ASPIRAZIONE Matricola : 605 B 2 STANZA-AREA 2.2.11
1	PENSILE LAMINATO SCOLAPIATTI 2 ANTE Matricola : 606 100x400 B 2 STANZA-AREA 2.2.11
1	MOBILE componibile con piano lavoro laminato Matricola : 607 500x2300 c/di lavastoviglie Rex, forno AEG, lavello doppia vasca B 2 STANZA-AREA 2.2.11
1	MOBILE LAMINATO 2 ANTE SCORREVOLI Matricola : 610 1200x500 C 2 STANZA-AREA 2.2.11
1	LAMPADA A STELO METALLICA Matricola : 611 C 2 STANZA-AREA 2.2.11
1	MOBILE IN LEGNO Matricola : 613 1000x500xh2000 B 2 STANZA-AREA 2.2.11
1	MOBILE METALLICO 2 ANTE SCORREVOLI Matricola : 614 1200x400xh2000 B 3 STANZA-AREA 2.2.14
1	MOBILE METALLICO 2 ANTE SCORREVOLI Matricola : 615 1200x400xh2000 B 3 STANZA-AREA 2.2.14
1	MOBILE METALLICO 2 ANTE SCORREVOLI Matricola : 616 1200x400xh2000

Società : FONDAZIONE EDMUND MACH
Stabilimento : 001 ISTITUTO AGRARIO DI S. MICHELE A/ADIGE
Fabbricato : 007 UFFICI AMMINISTRATIVI EX CONVITTO
Area : TG. 011 EX MONASTERO

Data stima : 31/12/2011

Q.tà	Descrizione
	B 3 STANZA-AREA 2.2.14
1	MOBILE METALLICO 2 ANTE SCORREVOLI Matricola : 617 1200x400xh2000 B 3 STANZA-AREA 2.2.14
1	MOBILE METALLICO 2 ANTE SCORREVOLI Matricola : 618 1200x400xh2000 B 3 STANZA-AREA 2.2.14
1	MOBILE METALLICO 2 ANTE SCORREVOLI Matricola : 619 1200x400xh2000 B 3 STANZA-AREA 2.2.14
1	MOBILE METALLICO 2 ANTE SCORREVOLI Matricola : 620 1200x400xh2000 B 3 STANZA-AREA 2.2.14
1	MOBILE METALLICO 2 ANTE SCORREVOLI Matricola : 621 1200x400xh2000 B 3 STANZA-AREA 2.2.14
1	MOBILE METALLICO 2 ANTE SCORREVOLI Matricola : 622 1200x400xh2000 B 3 STANZA-AREA 2.2.14
1	MOBILE METALLICO 2 ANTE SCORREVOLI Matricola : 623 1200x400xh2000 B 3 STANZA-AREA 2.2.14
1	MOBILE METALLICO 2 ANTE SCORREVOLI Matricola : 624 1200x400xh2000 B 3 STANZA-AREA 2.2.14
1	MOBILE METALLICO 2 ANTE SCORREVOLI Matricola : 625 1200x400xh2000 B 3 STANZA-AREA 2.2.14
1	MOBILE METALLICO 2 ANTE SCORREVOLI Matricola : 626 1200x400xh2000 B 3 STANZA-AREA 2.2.14
1	MOBILE METALLICO 2 ANTE SCORREVOLI Matricola : 627 1200x400xh2000 B 3 STANZA-AREA 2.2.15
1	MOBILE METALLICO 2 ANTE SCORREVOLI Matricola : 628 1200x400xh2000 B 3 STANZA-AREA 2.2.15
1	MOBILE METALLICO 2 ANTE SCORREVOLI Matricola : 629 1200x400xh2000

Società : FONDAZIONE EDMUND MACH
Stabilimento : 001 ISTITUTO AGRARIO DI S. MICHELE A/ADIGE
Fabbricato : 007 UFFICI AMMINISTRATIVI EX CONVITTO
Area : TG. 011 EX MONASTERO

Data stima : 31/12/2011

Q.tà	Descrizione
	B 3 STANZA-AREA 2.2.14
1	MOBILE METALLICO 2 ANTE SCORREVOLI Matricola : 630 1500x400xh2000 B 3 STANZA-AREA 2.2.14
1	MOBILE METALLICO 2 ANTE SCORREVOLI Matricola : 631 1500x400xh2000 B 3 STANZA-AREA 2.2.14
1	MOBILE METALLICO 2 ANTE SCORREVOLI Matricola : 632 1500x400xh2000 B 3 STANZA-AREA 2.2.14
1	MOBILE METALLICO 2 ANTE SCORREVOLI Matricola : 633 1200x400xh2000 B 3 STANZA-AREA 2.2.14
1	MOBILE METALLICO 2 ANTE SCORREVOLI Matricola : 634 1200x400xh2000 B 3 STANZA-AREA 2.2.14
1	MOBILE METALLICO 2 ANTE SCORREVOLI Matricola : 635 1200x400xh2000 B 3 STANZA-AREA 2.2.14
1	MOBILE METALLICO 2 ANTE SCORREVOLI Matricola : 636 1200x400xh2000 B 3 STANZA-AREA 2.2.14
1	MOBILE METALLICO 2 ANTE SCORREVOLI Matricola : 637 1500x400xh2000 B 3 STANZA-AREA 2.2.14
1	MOBILE METALLICO 2 ANTE SCORREVOLI Matricola : 638 1500x400xh2000 B 3 STANZA-AREA 2.2.14
1	MOBILE METALLICO 2 ANTE SCORREVOLI Matricola : 639 1500x400xh2000 B 3 STANZA-AREA 2.2.14
1	MOBILE METALLICO 2 ANTE SCORREVOLI Matricola : 640 1200x400xh2000 B 3 STANZA-AREA 2.2.14
1	MOBILE METALLICO 2 ANTE SCORREVOLI Matricola : 641 1200x400xh2000 B 3 STANZA-AREA 2.2.14
1	MOBILE METALLICO 2 ANTE SCORREVOLI Matricola : 642 1200x400xh2000

Società : FONDAZIONE EDMUND MACH
Stabilimento : 001 ISTITUTO AGRARIO DI S. MICHELE A/ADIGE
Fabbricato : 007 UFFICI AMMINISTRATIVI EX CONVITTO
Area : TG. 011 EX MONASTERO

Data stima : 31/12/2011

Q.tà	Descrizione
	B 3 STANZA-AREA 2.2.14
1	MOBILE METALLICO 2 ANTE SCORREVOLI Matricola : 643 1200x400xh2000 B 3 STANZA-AREA 2.2.14
1	MOBILE METALLICO 2 ANTE SCORREVOLI Matricola : 644 1200x400xh2000 B 3 STANZA-AREA 2.2.14
1	MOBILE METALLICO 2 ANTE SCORREVOLI Matricola : 645 1500x400xh2000 B 3 STANZA-AREA 2.2.16
1	MOBILE METALLICO 2 ANTE SCORREVOLI Matricola : 646 1500x400xh2000 B 3 STANZA-AREA 2.2.16
1	MOBILE METALLICO 2 ANTE SCORREVOLI Matricola : 647 1200x400xh2000 B 3 STANZA-AREA 2.2.16
1	MOBILE METALLICO 2 ANTE SCORREVOLI Matricola : 648 1200x400xh2000 B 3 STANZA-AREA 2.2.16
1	MOBILE METALLICO 2 ANTE SCORREVOLI Matricola : 649 1200x400xh2000 B 3 STANZA-AREA 2.2.16
1	MOBILE METALLICO 2 ANTE SCORREVOLI Matricola : 650 1200x400xh2000 B 3 STANZA-AREA 2.2.16
1	MOBILE METALLICO 2 ANTE SCORREVOLI Matricola : 651 1500x400xh2000 B 3 STANZA-AREA 2.2.16
1	MOBILE METALLICO 2 ANTE SCORREVOLI Matricola : 652 1500x400xh2000 B 3 STANZA-AREA 2.2.17
1	MOBILE METALLICO 2 ANTE SCORREVOLI Matricola : 653 1500x400xh2000 B 3 STANZA-AREA 2.2.17
1	MOBILE METALLICO 2 ANTE SCORREVOLI Matricola : 654 1200x400xh2000 B 3 STANZA-AREA 2.2.17
1	MOBILE METALLICO 2 ANTE SCORREVOLI Matricola : 655 1200x400xh2000

Società : FONDAZIONE EDMUND MACH
Stabilimento : 001 ISTITUTO AGRARIO DI S. MICHELE A/ADIGE
Fabbricato : 007 UFFICI AMMINISTRATIVI EX CONVITTO
Area : TG. 011 EX MONASTERO

Data stima : 31/12/2011

Q.tà	Descrizione
	B 3 STANZA-AREA 2.2.17
1	MOBILE METALLICO 2 ANTE SCORREVOLI Matricola : 656 1200x400xh2000 B 3 STANZA-AREA 2.2.17
1	MOBILE METALLICO 2 ANTE SCORREVOLI Matricola : 657 1200x400xh2000 B 3 STANZA-AREA 2.2.17
1	MOBILE METALLICO 2 ANTE SCORREVOLI Matricola : 658 1200x400xh2000 B 3 STANZA-AREA 2.2.17
1	MOBILE METALLICO 2 ANTE SCORREVOLI Matricola : 659 1200x400xh2000 B 3 STANZA-AREA 2.2.17
1	MOBILE METALLICO 2 ANTE SCORREVOLI Matricola : 660 1200x400xh2000 B 3 STANZA-AREA 2.2.17
1	LAMPADA A STELO Matricola : 663 B 3 CORRIDIOIO
1	DIVANO IN LEGNO E VELLUTO Matricola : 664 B 3 CORRIDIOIO
1	MODELLO PLASTICO DOPPIO Matricola : 665 1300x4000 B 3 CORRIDIOIO
1	SEDUTA IN LEGNO Matricola : 666 300x500xh700 C 3 CORRIDIOIO
1	SEDUTA IN LEGNO Matricola : 667 300x500xh700 C 3 CORRIDIOIO
1	SEDUTA IN LEGNO Matricola : 668 300x500xh700 C 3 CORRIDIOIO
1	SEDUTA IN LEGNO Matricola : 669 300x500xh700 C 3 CORRIDIOIO
1	APPENDI ABITI Matricola : 670 A 3 STANZA-AREA 2.2.06
1	APPENDI ABITI

Società : FONDAZIONE EDMUND MACH
Stabilimento : 001 ISTITUTO AGRARIO DI S. MICHELE A/ADIGE
Fabbricato : 007 UFFICI AMMINISTRATIVI EX CONVITTO
Area : TG. 011 EX MONASTERO

Data stima : 31/12/2011

Q.tà	Descrizione
	Matricola : 671 A 3 STANZA-AREA 2.2.06
1	ESPOSITORE METALLO VETRO 2 RIPIANI Matricola : 672 1000x400xh1000 A 3 STANZA-AREA 2.2.06
1	TAVOLO RIUNIONI Matricola : 673 2000x1000 A 3 STANZA-AREA 2.2.06
1	SEDIA METALLO E RETINA Matricola : 674 A 3 STANZA-AREA 2.2.06
1	SEDIA METALLO E RETINA Matricola : 675 A 3 STANZA-AREA 2.2.06
1	SEDIA METALLO E RETINA Matricola : 676 A 3 STANZA-AREA 2.2.06
1	SEDIA METALLO E RETINA Matricola : 677 A 3 STANZA-AREA 2.2.06
1	SEDIA METALLO E RETINA Matricola : 678 A 3 STANZA-AREA 2.2.06
1	SEDIA METALLO E RETINA Matricola : 679 A 3 STANZA-AREA 2.2.06
1	SEDIA METALLO E RETINA Matricola : 680 A 3 STANZA-AREA 2.2.06
1	SEDIA METALLO E RETINA Matricola : 681 A 3 STANZA-AREA 2.2.06
1	SEDIA METALLO E RETINA Matricola : 682 A 3 STANZA-AREA 2.2.06
1	SEDIA METALLO E RETINA Matricola : 683 A 3 STANZA-AREA 2.2.06
1	SEDIA METALLO E RETINA Matricola : 684 A 3 STANZA-AREA 2.2.06
1	SEDIA METALLO E RETINA Matricola : 685 A 3 STANZA-AREA 2.2.06
1	SEDIA METALLO E RETINA Matricola : 686 A 3 STANZA-AREA 2.2.06
1	SEDIA METALLO E RETINA Matricola : 687

Società : FONDAZIONE EDMUND MACH
Stabilimento : 001 ISTITUTO AGRARIO DI S. MICHELE A/ADIGE
Fabbricato : 007 UFFICI AMMINISTRATIVI EX CONVITTO
Area : TG. 011 EX MONASTERO

Data stima : 31/12/2011

Q.tà	Descrizione
	A 3 STANZA-AREA 2.2.06
1	SEDIA METALLO E RETINA Matricola : 688 A 3 STANZA-AREA 2.2.06
1	SEDIA METALLO E RETINA Matricola : 689 A 3 STANZA-AREA 2.2.06
1	SEDIA METALLO E RETINA Matricola : 690 A 3 STANZA-AREA 2.2.06
1	SEDIA METALLO E RETINA Matricola : 691 A 3 STANZA-AREA 2.2.06
1	SEDIA METALLO E RETINA Matricola : 692 A 3 STANZA-AREA 2.2.06
1	SEDIA METALLO E RETINA Matricola : 693 A 3 STANZA-AREA 2.2.06
1	SEDIA METALLO E RETINA Matricola : 694 A 3 STANZA-AREA 2.2.06
1	SEDIA METALLO E RETINA Matricola : 695 A 3 STANZA-AREA 2.2.06
1	SEDIA METALLO E RETINA Matricola : 696 A 3 STANZA-AREA 2.2.06
1	SEDIA METALLO E RETINA Matricola : 697 A 3 STANZA-AREA 2.2.06
1	SEDIA METALLO E RETINA Matricola : 698 A 3 STANZA-AREA 2.2.06
1	SEDIA METALLO E RETINA Matricola : 699 A 3 STANZA-AREA 2.2.06
1	SEDIA METALLO E RETINA Matricola : 700 A 3 STANZA-AREA 2.2.06
1	SEDIA METALLO E RETINA Matricola : 701 A 3 STANZA-AREA 2.2.06
1	SEDIA METALLO E RETINA Matricola : 702 A 3 STANZA-AREA 2.2.06
1	MOBILE METALLO VETRO Matricola : 703 2200x300xh1000 A 3 STANZA-AREA 2.2.06

Società : FONDAZIONE EDMUND MACH
Stabilimento : 001 ISTITUTO AGRARIO DI S. MICHELE A/ADIGE
Fabbricato : 007 UFFICI AMMINISTRATIVI EX CONVITTO
Area : TG. 011 EX MONASTERO

Data stima : 31/12/2011

Q.tà	Descrizione
6	SPECCHI CON CORNICE A LEGNO DORATO Matricola : 900696 800x1000 A 3 STANZA-AREA 2.2.06
1	TAVOLO METALLO VETRO Matricola : 711 1200x2200 A 3 STANZA-AREA 2.2.05
1	SEDIA CON RUOTE BRACCIOLI IMBOTTITA Matricola : 712 A 3 STANZA-AREA 2.2.05
1	SEDIA METALLO E RETINA Matricola : 713 A 3 STANZA-AREA 2.2.05
1	SEDIA METALLO E RETINA Matricola : 714 A 3 STANZA-AREA 2.2.05
1	SEDIA METALLO E RETINA Matricola : 715 A 3 STANZA-AREA 2.2.05
1	APPENDI ABITI Matricola : 716 A 3 STANZA-AREA 2.2.05
1	SCRIVANIA LAMINATA CON ALLUNGO Matricola : 717 1200x2200 A 3 STANZA-AREA 2.2.05
1	CASSETTIERA METALLICA 4 CASSETTI CON RUOTE Matricola : 718 A 3 STANZA-AREA 2.2.05
1	SEDIA CON RUOTE BRACCIOLI IMBOTTITA Matricola : 719 A 3 STANZA-AREA 2.2.05
1	SEDIA METALLO E RETINA Matricola : 720 A 3 STANZA-AREA 2.2.05
1	SEDIA METALLO E RETINA Matricola : 721 A 3 STANZA-AREA 2.2.05
1	LAMPADA DA TAVOLO A BRACCIO INOX Matricola : 722 A 3 STANZA-AREA 2.2.05
1	LAMPADA A STELO Matricola : 723 A 3 STANZA-AREA 2.2.05
1	MOBILE LEGNO 6 ANTE Matricola : 725 3000x400xh1200 A 3 STANZA-AREA 2.2.05
1	APPENDI ABITI Matricola : 726

Società : FONDAZIONE EDMUND MACH
Stabilimento : 001 ISTITUTO AGRARIO DI S. MICHELE A/ADIGE
Fabbricato : 007 UFFICI AMMINISTRATIVI EX CONVITTO
Area : TG. 011 EX MONASTERO

Data stima : 31/12/2011

Q.tà	Descrizione
	A 3 STANZA-AREA 2.2.03
1	TAVOLO IN METALLO LEGNO Matricola : 727 diam. 1200 A 3 STANZA-AREA 2.2.03
1	SEDIA IMBOTTITA Matricola : 728 A 3 STANZA-AREA 2.2.03
1	SEDIA IMBOTTITA Matricola : 729 A 3 STANZA-AREA 2.2.03
1	SEDIA IMBOTTITA Matricola : 730 A 3 STANZA-AREA 2.2.03
1	SEDIA IMBOTTITA Matricola : 731 A 3 STANZA-AREA 2.2.03
1	SEDIA IMBOTTITA Matricola : 732 A 3 STANZA-AREA 2.2.03
1	SEDIA IMBOTTITA Matricola : 733 A 3 STANZA-AREA 2.2.03
1	MOBILE LEGNO 6 ANTE Matricola : 734 3000x500xh1800 A 3 STANZA-AREA 2.2.03
1	MOBILE LEGNO 6 ANTE Matricola : 735 3000x500xh1600 A 3 STANZA-AREA 2.2.03
1	LAMPADA A STELO Matricola : 736 A 3 STANZA-AREA 2.2.03
1	SCRIVANIA CON ALLUNGO Matricola : 737 1200x2500 A 3 STANZA-AREA 2.2.03
1	CASSETTIERA METALLICA 4 CASSETTI CON RUOTE Matricola : 738 A 3 STANZA-AREA 2.2.03
1	SEDIA CON RUOTE BRACCIOLI IMBOTTITA Matricola : 739 A 3 STANZA-AREA 2.2.03
1	MOBILE LAMINATO 2 CASSETTI Matricola : 744 1000x500xh1600 A 3 STANZA-AREA 2.2.03
1	MOBILE IN LEGNO 2 ANTE Matricola : 745 1000x400xh2000

Società : FONDAZIONE EDMUND MACH
Stabilimento : 001 ISTITUTO AGRARIO DI S. MICHELE A/ADIGE
Fabbricato : 007 UFFICI AMMINISTRATIVI EX CONVITTO
Area : TG. 011 EX MONASTERO

Data stima : 31/12/2011

Q.tà	Descrizione
	A 3 STANZA-AREA 2.2.03
1	APPENDI ABITI Matricola : 746 A 3 STANZA-AREA 2.2.02
1	SEDIA CON RUOTE BRACCIOLI IMBOTTITA Matricola : 747 A 3 STANZA-AREA 2.2.02
1	SCRIVANIA CON ALLUNGO Matricola : 748 1200x2200 A 3 STANZA-AREA 2.2.02
1	SCRIVANIA CON ALLUNGO Matricola : 749 1200x2200 A 3 STANZA-AREA 2.2.02
1	CASSETTIERA METALLICA 4 CASSETTI CON RUOTE Matricola : 750 A 3 STANZA-AREA 2.2.02
1	CASSETTIERA METALLICA 4 CASSETTI CON RUOTE Matricola : 751 A 3 STANZA-AREA 2.2.02
1	SEDIA CON RUOTE BRACCIOLI IMBOTTITA Matricola : 752 A 3 STANZA-AREA 2.2.02
1	SEDIA IMBOTTITA Matricola : 753 A 3 STANZA-AREA 2.2.02
1	SEDIA IMBOTTITA Matricola : 754 A 3 STANZA-AREA 2.2.02
1	MOBILE LAMINATO 4 ANTE Matricola : 755 2000x400xh1200 A 3 STANZA-AREA 2.2.02
1	MOBILE LAMINATO 4 ANTE Matricola : 756 2000x400xh1200 A 3 STANZA-AREA 2.2.02
1	LAMPADA A STELO Matricola : 757 A 3 STANZA-AREA 2.2.02
1	LAMPADA A BRACCIO INOX Matricola : 762 A 3 STANZA-AREA 2.2.02
1	LAMPADA A STELO Matricola : 764 A 3 STANZA-AREA 2.2.01
1	APPENDI ABITI Matricola : 765 A 3 STANZA-AREA 2.2.01
1	TAVOLO IN METALLO VETRO

Società : FONDAZIONE EDMUND MACH
Stabilimento : 001 ISTITUTO AGRARIO DI S. MICHELE A/ADIGE
Fabbricato : 007 UFFICI AMMINISTRATIVI EX CONVITTO
Area : TG. 011 EX MONASTERO

Data stima : 31/12/2011

Q.tà	Descrizione
	Matricola : 766 1200x1200 A 3 STANZA-AREA 2.2.01
1	SEDIA METALLO E RETINA Matricola : 767 A 3 STANZA-AREA 2.2.01
1	SEDIA METALLO E RETINA Matricola : 768 A 3 STANZA-AREA 2.2.01
1	SEDIA METALLO E RETINA Matricola : 769 A 3 STANZA-AREA 2.2.01
1	SEDIA METALLO E RETINA Matricola : 770 A 3 STANZA-AREA 2.2.01
1	SEDIA METALLO E RETINA Matricola : 771 A 3 STANZA-AREA 2.2.01
1	SEDIA METALLO E RETINA Matricola : 772 A 3 STANZA-AREA 2.2.01
1	SCRIVANIA CON ALLUNGO Matricola : 773 1500x2500 A 3 STANZA-AREA 2.2.01
1	SEDIA CON RUOTE BRACCIOLI IMBOTTITA Matricola : 774 A 3 STANZA-AREA 2.2.01
1	LAMPADA A STELO Matricola : 775 A 3 STANZA-AREA 2.2.01
1	CASSETTIERA METALLICA 3 CASSETTI CON RUOTE Matricola : 776 A 3 STANZA-AREA 2.2.01
1	LAMPADA DA TAVOLO A BRACCIO INOX Matricola : 780 A 3 STANZA-AREA 2.2.01
1	MOBILE IN LEGNO 2 ANTE Matricola : 781 1000x500xh1500 A 3 STANZA-AREA 2.2.01
1	MOBILE IN LEGNO 2 ANTE Matricola : 782 1000x500xh1500 A 3 STANZA-AREA 2.2.01
1	MOBILE IN LEGNO 2 ANTE Matricola : 783 1000x500xh1500 A 3 STANZA-AREA 2.2.01
1	MOBILE IN LEGNO 2 ANTE Matricola : 784

Società : FONDAZIONE EDMUND MACH
Stabilimento : 001 ISTITUTO AGRARIO DI S. MICHELE A/ADIGE
Fabbricato : 007 UFFICI AMMINISTRATIVI EX CONVITTO
Area : TG. 011 EX MONASTERO

Data stima : 31/12/2011

Q.tà	Descrizione
	1000x500xh1500 A 3 STANZA-AREA 2.2.01
1	LAMPADA A STELO Matricola : 785 A 3 STANZA-AREA SOTTOTETTO
10	BANCHI SCOLASTICI Matricola : 900698 A 3 STANZA-AREA SOTTOTETTO
1	APPENDI ABITI Matricola : 786 A 3 STANZA-AREA 2.2.09
1	MOBILE LEGNO 9 ANTE Matricola : 787 1200x350xh1500 A 3 STANZA-AREA 2.2.09
1	TAVOLO IN LEGNO Matricola : 788 diam. 1300 A 3 STANZA-AREA 2.2.09
1	SEDIA METALLO E PELLE Matricola : 789 A 3 STANZA-AREA 2.2.09
1	SEDIA METALLO E PELLE Matricola : 790 A 3 STANZA-AREA 2.2.09
1	SEDIA METALLO E PELLE Matricola : 791 A 3 STANZA-AREA 2.2.09
1	SEDIA METALLO E PELLE Matricola : 792 A 3 STANZA-AREA 2.2.09
1	SEDIA METALLO E PELLE Matricola : 793 A 3 STANZA-AREA 2.2.09
1	SEDIA METALLO E PELLE Matricola : 794 A 3 STANZA-AREA 2.2.09
1	SEDIA METALLO E PELLE Matricola : 795 A 3 STANZA-AREA 2.2.09
1	SEDIA METALLO E PELLE Matricola : 796 A 3 STANZA-AREA 2.2.09
1	LAMPADA A STELO Matricola : 797 A 3 STANZA-AREA 2.2.09
1	MOBILE LAMINATO 8 ANTE Matricola : 798 1600x350xh1200 A 3 STANZA-AREA 2.2.09
1	SCRIVANIA IN LEGNO

Società : FONDAZIONE EDMUND MACH
Stabilimento : 001 ISTITUTO AGRARIO DI S. MICHELE A/ADIGE
Fabbricato : 007 UFFICI AMMINISTRATIVI EX CONVITTO
Area : TG. 011 EX MONASTERO

Data stima : 31/12/2011

Q.tà	Descrizione
	Matricola : 799 1100x3000 A 3 STANZA-AREA 2.2.09
1	SEDIA IN PELLE CON RUOTE BRACCIOLI IMBOTTITA Matricola : 800 A 3 STANZA-AREA 2.2.09
1	CASSETTIERA LEGNO 3 CASSETTI Matricola : 1101 A 3 STANZA-AREA 2.2.09
1	LAMPADA A STELO Matricola : 1107 A 3 STANZA-AREA 2.2.09
1	LAVAGNA Matricola : 1108 1000x2000 A 3 STANZA-AREA CORRIDOIO
1	APPENDI ABITI Matricola : 1109 A 3 STANZA-AREA 2.1.21
1	SCRIVANIA CON ALLUNGO Matricola : 1110 1100x2200 A 3 STANZA-AREA 2.1.21
1	SCRIVANIA CON ALLUNGO Matricola : 1111 1100x2200 A 3 STANZA-AREA 2.1.21
1	CASSETTIERA METALLICA 4 CASSETTI CON RUOTE Matricola : 1112 A 3 STANZA-AREA 2.1.21
1	CASSETTIERA METALLICA 4 CASSETTI CON RUOTE Matricola : 1113 A 3 STANZA-AREA 2.1.21
1	CASSETTIERA METALLICA 4 CASSETTI CON RUOTE Matricola : 1114 A 3 STANZA-AREA 2.1.21
1	SEDIA CON RUOTE BRACCIOLI IMBOTTITA Matricola : 1115 A 3 STANZA-AREA 2.1.21
1	SEDIA CON RUOTE BRACCIOLI IMBOTTITA Matricola : 1116 A 3 STANZA-AREA 2.1.21
1	SEDIA IMBOTTITA Matricola : 1117 A 3 STANZA-AREA 2.1.21
1	MOBILE LAMINATO 4 ANTE Matricola : 1118 4000x400xh1100 A 3 STANZA-AREA 2.1.21
1	SCRIVANIA CON ALLUNGO Matricola : 1125

Società : FONDAZIONE EDMUND MACH
Stabilimento : 001 ISTITUTO AGRARIO DI S. MICHELE A/ADIGE
Fabbricato : 007 UFFICI AMMINISTRATIVI EX CONVITTO
Area : TG. 011 EX MONASTERO

Data stima : 31/12/2011

Q.tà	Descrizione
	1100x2200 A 3 STANZA-AREA 2.1.22
1	CASSETTIERA METALLICA 3 CASSETTI CON RUOTE Matricola : 1126 A 3 STANZA-AREA 2.1.22
1	SEDIA CON BRACCIOLI IMBOTTITA Matricola : 1127 A 3 STANZA-AREA 2.1.22
1	LAMPADA A STELO Matricola : 1128 A 3 STANZA-AREA 2.1.22
1	SEDIA IMBOTTITA Matricola : 1129 A 3 STANZA-AREA 2.1.22
1	MOBILE LAMINATO 12 ANTE Matricola : 1130 7200x400xh1100 A 3 STANZA-AREA 2.1.22
1	SCRIVANIA CON ALLUNGO Matricola : 1131 2200x1100 c/di front desk A 3 STANZA-AREA 2.1.23
1	CASSETTIERA METALLICA 4 CASSETTI CON RUOTE Matricola : 1132 A 3 STANZA-AREA 2.1.23
1	SEDIA CON RUOTE BRACCIOLI IMBOTTITA Matricola : 1133 A 3 STANZA-AREA 2.1.23
1	MOBILE LAMINATO 5 ANTE Matricola : 1137 2000x400xh1800 A 3 STANZA-AREA 2.1.23
1	LAMPADA A STELO Matricola : 1138 A 3 STANZA-AREA 2.1.23
1	SCRIVANIA CON ALLUNGO Matricola : 1139 1000x2000 A 3 STANZA-AREA 2.1.23
1	CASSETTIERA METALLICA 4 CASSETTI CON RUOTE Matricola : 1140 A 3 STANZA-AREA 2.1.23
1	SEDIA CON RUOTE BRACCIOLI IMBOTTITA Matricola : 1141 A 3 STANZA-AREA 2.1.23
1	SEDIA CON RUOTE BRACCIOLI IMBOTTITA Matricola : 1142 A 3 STANZA-AREA 2.1.23
1	MOBILE LAMINATO 5 ANTE Matricola : 1144 2500x400xh1800

Società : FONDAZIONE EDMUND MACH
Stabilimento : 001 ISTITUTO AGRARIO DI S. MICHELE A/ADIGE
Fabbricato : 007 UFFICI AMMINISTRATIVI EX CONVITTO
Area : TG. 011 EX MONASTERO

Data stima : 31/12/2011

Q.tà	Descrizione
	A 3 STANZA-AREA 2.1.23
1	MOBILE LAMINATO 2 CASSETTI Matricola : 1145 1200x400xh500 A 3 STANZA-AREA 2.1.23
1	APPENDI ABITI Matricola : 1148 A 3 STANZA-AREA 2.1.24
1	MOBILE LAMINATO 4 ANTE Matricola : 1149 2000x400xh1100 A 3 STANZA-AREA 2.1.24
1	SCRIVANIA CON ALLUNGO in armadio Matricola : 1150 1100x2200 A 3 STANZA-AREA 2.1.24
1	SEDIA CON RUOTE BRACCIOLI IMBOTTITA Matricola : 1151 A 3 STANZA-AREA 2.1.24
1	CASSETTIERA METALLICA 4 CASSETTI CON RUOTE Matricola : 1152 A 3 STANZA-AREA 2.1.24
1	MOBILE LAMINATO 3 ANTE Matricola : 1156 1500x400xh1800 A 3 STANZA-AREA 2.1.24
1	LAMPADA A STELO Matricola : 1157 A 3 STANZA-AREA 2.1.24
1	SEDIA IMBOTTITA Matricola : 1158 A 3 STANZA-AREA 2.1.24
1	APPENDI ABITI Matricola : 1159 A 3 STANZA-AREA 2.1.24
1	LAMPADA A STELO Matricola : 1160 A 3 STANZA-AREA 2.1.24
1	MOBILE LEGNO 4 ANTE Matricola : 1161 2000x500xh1200 A 3 STANZA-AREA 2.1.24
1	TAVOLO IN LEGNO Matricola : 1162 diam. 1100 A 3 STANZA-AREA 2.1.24
1	SEDIA IMBOTTITA Matricola : 1163 A 3 STANZA-AREA 2.1.24
1	SEDIA IMBOTTITA Matricola : 1164

Società : FONDAZIONE EDMUND MACH
Stabilimento : 001 ISTITUTO AGRARIO DI S. MICHELE A/ADIGE
Fabbricato : 007 UFFICI AMMINISTRATIVI EX CONVITTO
Area : TG. 011 EX MONASTERO

Data stima : 31/12/2011

Q.tà	Descrizione
	A 3 STANZA-AREA 2.1.24
1	SEDIA IMBOTTITA Matricola : 1165 A 3 STANZA-AREA 2.1.24
1	SEDIA IMBOTTITA Matricola : 1166 A 3 STANZA-AREA 2.1.24
1	SEDIA IMBOTTITA Matricola : 1167 A 3 STANZA-AREA 2.1.24
1	SCRIVANIA CON ALLUNGO IN LEGNO Matricola : 1168 1000x2000 A 3 STANZA-AREA 2.1.24
1	SEDIA CON RUOTE BRACCIOLI IMBOTTITA Matricola : 1169 A 3 STANZA-AREA 2.1.24
1	CASSETTIERA METALLICA 4 CASSETTI CON RUOTE Matricola : 1170 A 3 STANZA-AREA 2.1.24
1	APPENDI ABITI Matricola : 1175 A 3 STANZA-AREA 2.1.26
1	SCRIVANIA CON ALLUNGO Matricola : 1176 1100x2200 A 3 STANZA-AREA 2.1.26
1	SCRIVANIA CON ALLUNGO Matricola : 1177 1100x2200 A 3 STANZA-AREA 2.1.26
1	CASSETTIERA METALLICA 4 CASSETTI CON RUOTE Matricola : 1178 A 3 STANZA-AREA 2.1.26
1	CASSETTIERA METALLICA 4 CASSETTI CON RUOTE Matricola : 1179 A 3 STANZA-AREA 2.1.26
1	SEDIA CON RUOTE BRACCIOLI IMBOTTITA Matricola : 1180 A 3 STANZA-AREA 2.1.26
1	SEDIA CON RUOTE BRACCIOLI IMBOTTITA Matricola : 1181 A 3 STANZA-AREA 2.1.26
1	SEDIA IMBOTTITA Matricola : 1182 A 3 STANZA-AREA 2.1.26
1	SEDIA IMBOTTITA Matricola : 1183 A 3 STANZA-AREA 2.1.26
1	MOBILE LAMINATO 14 ANTE Matricola : 1189

Società : FONDAZIONE EDMUND MACH
Stabilimento : 001 ISTITUTO AGRARIO DI S. MICHELE A/ADIGE
Fabbricato : 007 UFFICI AMMINISTRATIVI EX CONVITTO
Area : TG. 011 EX MONASTERO

Data stima : 31/12/2011

Q.tà	Descrizione
	7000x500xh3300 A 3 STANZA-AREA 2.1.26
1	MOBILE IN LEGNO 2 ANTE 1 CASSETTO E LEGGIO Matricola : 1190 650x500xh1100 A 3 STANZA-AREA CORRIDOIO
1	MOBILE LAMINATO 4 ANTE Matricola : 1191 2000x400xh1100 A 3 STANZA-AREA 2.1.27
1	MOBILE LAMINATO 6 ANTE Matricola : 1193 3000x500xh1100 A 3 STANZA-AREA 2.1.27
1	APPENDI ABITI Matricola : 1194 A 3 STANZA-AREA 2.1.27
1	MOBILE LAMINATO 3 ANTE Matricola : 1196 1500x400xh3300 A 3 STANZA-AREA 2.1.27
1	SCRIVANIA CON ALLUNGO Matricola : 1197 1100x2200 A 3 STANZA-AREA 2.1.27
1	CASSETTIERA METALLICA 4 CASSETTI CON RUOTE Matricola : 1198 A 3 STANZA-AREA 2.1.27
1	SEDIA CON RUOTE BRACCIOLI IMBOTTITA Matricola : 1199 A 3 STANZA-AREA 2.1.27
1	MOBILE LAMINATO 6 ANTE Matricola : 1202 3000x400xh330 A 3 STANZA-AREA 2.1.27
1	SCRIVANIA CON ALLUNGO Matricola : 1203 1100x2200 A 3 STANZA-AREA 2.1.27
1	CASSETTIERA METALLICA 4 CASSETTI CON RUOTE Matricola : 1204 A 3 STANZA-AREA 2.1.27
1	SEDIA CON RUOTE BRACCIOLI IMBOTTITA Matricola : 1205 A 3 STANZA-AREA 2.1.27
1	SCRIVANIA CON ALLUNGO Matricola : 1209 1100x2200 A 3 STANZA-AREA 2.1.27
1	CASSETTIERA METALLICA 4 CASSETTI CON RUOTE Matricola : 1210

Società : FONDAZIONE EDMUND MACH
Stabilimento : 001 ISTITUTO AGRARIO DI S. MICHELE A/ADIGE
Fabbricato : 007 UFFICI AMMINISTRATIVI EX CONVITTO
Area : TG. 011 EX MONASTERO

Data stima : 31/12/2011

Q.tà	Descrizione
	A 3 STANZA-AREA 2.1.27
1	SEDIA CON RUOTE BRACCIOLI IMBOTTITA Matricola : 1211 A 3 STANZA-AREA 2.1.27
1	SEDIA CON RUOTE BRACCIOLI IMBOTTITA Matricola : 1212 A 3 STANZA-AREA 2.1.27
1	APPENDI ABITI Matricola : 1216 A 3 STANZA-AREA 2.1.28
1	MOBILE LAMINATO 4 ANTE Matricola : 1217 2000x400xh1100 A 3 STANZA-AREA 2.1.28
1	SEDIA IMBOTTITA Matricola : 1218 A 3 STANZA-AREA 2.1.28
1	SEDIA IMBOTTITA Matricola : 1219 A 3 STANZA-AREA 2.1.28
1	SEDIA CON RUOTE BRACCIOLI IMBOTTITA Matricola : 1220 A 3 STANZA-AREA 2.1.28
1	SCRIVANIA CON ALLUNGO Matricola : 1221 1100x2200 A 3 STANZA-AREA 2.1.28
1	CASSETTIERA METALLICA 4 CASSETTI CON RUOTE Matricola : 1222 A 3 STANZA-AREA 2.1.28
1	MOBILE LAMINATO 11 ANTE Matricola : 1225 5500x400xh3300 A 3 STANZA-AREA 2.1.28
1	APPENDI ABITI Matricola : 1226 A 3 STANZA-AREA 2.1.29
1	MOBILE LAMINATO 4 ANTE Matricola : 1227 2000x400xh1100 A 3 STANZA-AREA 2.1.29
1	SEDIA IMBOTTITA Matricola : 1228 A 3 STANZA-AREA 2.1.29
1	SEDIA IMBOTTITA Matricola : 1229 A 3 STANZA-AREA 2.1.29
1	SCRIVANIA CON ALLUNGO Matricola : 1230 1100x2200 A 3 STANZA-AREA 2.1.29

Società : FONDAZIONE EDMUND MACH
Stabilimento : 001 ISTITUTO AGRARIO DI S. MICHELE A/DIGE
Fabbricato : 007 UFFICI AMMINISTRATIVI EX CONVITTO
Area : TG. 011 EX MONASTERO

Data stima : 31/12/2011

Q.tà	Descrizione
1	CASSETTIERA METALLICA 3 CASSETTI CON RUOTE Matricola : 1231 A 3 STANZA-AREA 2.1.29
1	SEDIA CON RUOTE BRACCIOLI IMBOTTITA Matricola : 1232 A 3 STANZA-AREA 2.1.29
1	SCRIVANIA CON ALLUNGO Matricola : 1235 1100x2200 A 3 STANZA-AREA 2.1.29
1	CASSETTIERA METALLICA 3 CASSETTI CON RUOTE Matricola : 1236 A 3 STANZA-AREA 2.1.29
1	SEDIA CON RUOTE BRACCIOLI IMBOTTITA Matricola : 1237 A 3 STANZA-AREA 2.1.29
1	MOBILE LAMINATO 11 ANTE Matricola : 1240 5500x400xh3300 A 3 STANZA-AREA 2.1.29
1	APPENDI ABITI Matricola : 1241 A 3 STANZA-AREA 2.1.30
1	SCRIVANIA CON ALLUNGO Matricola : 1242 A 3 STANZA-AREA 2.1.30
1	CASSETTIERA METALLICA 4 CASSETTI CON RUOTE Matricola : 1243 A 3 STANZA-AREA 2.1.30
1	SEDIA IMBOTTITA Matricola : 1244 A 3 STANZA-AREA 2.1.30
1	SEDIA IMBOTTITA Matricola : 1245 A 3 STANZA-AREA 2.1.30
1	MOBILE LAMINATO 11 ANTE Matricola : 1246 5500x400xh3300 A 3 STANZA-AREA 2.1.30
1	SEDIA IN LEGNO E CUIO Matricola : 1247 A 3 STANZA-AREA CORRIDOIO
1	SEDIA IN LEGNO E CUIO Matricola : 1248 A 3 STANZA-AREA CORRIDOIO
1	SEDIA IN LEGNO E CUIO Matricola : 1249 A 3 STANZA-AREA CORRIDOIO
1	SEDIA IN LEGNO E CUIO Matricola : 1250 A 3 STANZA-AREA CORRIDOIO

Società : FONDAZIONE EDMUND MACH
Stabilimento : 001 ISTITUTO AGRARIO DI S. MICHELE A/ADIGE
Fabbricato : 007 UFFICI AMMINISTRATIVI EX CONVITTO
Area : TG. 011 EX MONASTERO

Data stima : 31/12/2011

Q.tà	Descrizione
1	MOBILE LAMINATO 4 ANTE Matricola : 1251 2000x400xh1100 A 3 STANZA-AREA CORRIDOIO
1	APPENDI ABITI Matricola : 1252 A 3 STANZA-AREA 2.1.32
1	MOBILE LAMINATO 11 ANTE Matricola : 1253 5500x400xh3300 A 3 STANZA-AREA 2.1.32
1	SCRIVANIA CON ALLUNGO Matricola : 1254 A 3 STANZA-AREA 2.1.32
1	CASSETTIERA METALLICA 3 CASSETTI CON RUOTE Matricola : 1255 A 3 STANZA-AREA 2.1.32
1	SEDIA CON RUOTE BRACCIOLI IMBOTTITA Matricola : 1256 A 3 STANZA-AREA 2.1.32
1	MOBILE METALLICO RUOTATO Matricola : 1257 400x700xh600 A 3 STANZA-AREA 2.1.32
1	SCRIVANIA Matricola : 1263 1000x2000 A 3 STANZA-AREA 2.1.32
1	SEDIA CON RUOTE BRACCIOLI IMBOTTITA Matricola : 1265 A 3 STANZA-AREA 2.1.32
1	CASSETTIERA METALLICA 4 CASSETTI CON RUOTE Matricola : 1264 A 3 STANZA-AREA 2.1.32
1	SCRIVANIA CON ALLUNGO Matricola : 1268 1100x2200 A 3 STANZA-AREA 2.1.32
1	CASSETTIERA METALLICA 4 CASSETTI CON RUOTE Matricola : 1269 A 3 STANZA-AREA 2.1.32
1	SEDIA CON RUOTE BRACCIOLI IMBOTTITA Matricola : 1270 A 3 STANZA-AREA 2.1.32
1	MOBILE LAMINATO 4 ANTE Matricola : 1277 2000x400xh1100 A 3 STANZA-AREA 2.1.32
1	MOBILE LAMINATO 8 ANTE Matricola : 1279 4000x4000xh3300

Società : FONDAZIONE EDMUND MACH
Stabilimento : 001 ISTITUTO AGRARIO DI S. MICHELE A/ADIGE
Fabbricato : 007 UFFICI AMMINISTRATIVI EX CONVITTO
Area : TG. 011 EX MONASTERO

Data stima : 31/12/2011

Q.tà	Descrizione
	A 3 STANZA-AREA 2.1.32
1	MOBILE LEGNO VETRO 5 ANTE Matricola : 1280 2500x400xh2000 A 3 STANZA-AREA 2.1.32
1	SCRIVANIA LEGNO METALLO Matricola : 1281 1100x2300 A 3 STANZA-AREA 2.1.32
1	SEDIA METALLO E TELA Matricola : 1282 A 3 STANZA-AREA 2.1.32
1	SEDIA METALLO E TELA Matricola : 1283 A 3 STANZA-AREA 2.1.32
1	SEDIA METALLO E TELA Matricola : 1284 A 3 STANZA-AREA 2.1.32
1	SEDIA METALLO E TELA Matricola : 1285 A 3 STANZA-AREA 2.1.32
1	SEDIA METALLO E TELA Matricola : 1286 A 3 STANZA-AREA 2.1.32
1	SEDIA METALLO E TELA Matricola : 1287 A 3 STANZA-AREA 2.1.32
1	SEDIA METALLO E TELA Matricola : 1288 A 3 STANZA-AREA 2.1.32
1	SEDIA METALLO E TELA Matricola : 1289 A 3 STANZA-AREA 2.1.32
1	SEDIA CON RUOTE BRACCIOLI IMBOTTITA Matricola : 1290 A 3 STANZA-AREA 2.1.32
1	CASSETTIERA LEGNO 4 CASSETTI CON RUOTE Matricola : 1291 A 3 STANZA-AREA 2.1.32
1	TAVOLO LEGNO Matricola : 1295 diam. 1500 A 3 STANZA-AREA 2.1.32
1	APPENDI ABITI Matricola : 1296 A 3 STANZA-AREA 2.1.32
1	MOBILE LEGNO 3 ANTE Matricola : 1297 A 3 STANZA-AREA 2.1.32
1	MOBILE ESPOSITORE IN LEGNO Matricola : 1299

Società : FONDAZIONE EDMUND MACH
Stabilimento : 001 ISTITUTO AGRARIO DI S. MICHELE A/ADIGE
Fabbricato : 007 UFFICI AMMINISTRATIVI EX CONVITTO
Area : TG. 011 EX MONASTERO

Data stima : 31/12/2011

Q.tà	Descrizione
	1500x600xh1100 A 3 STANZA-AREA 2.1.32
1	SCAFFALE IN LEGNO Matricola : 1300 400x500xh1000 A 3 STANZA-AREA 2.1.32
1	LAMPADA A STELO Matricola : 1381 A 3 STANZA-AREA 2.1.32
1	SEDIA LEGNO E CUIO Matricola : 1382 A 3 STANZA-AREA CORRIDOIO
1	SEDIA LEGNO E CUIO Matricola : 1383 A 3 STANZA-AREA CORRIDOIO
1	SEDIA LEGNO E CUIO Matricola : 1384 A 3 STANZA-AREA CORRIDOIO
1	SEDIA LEGNO E CUIO Matricola : 1385 A 3 STANZA-AREA CORRIDOIO
1	MOBILE LEGNO 4 ANTE Matricola : 1386 A 3 STANZA-AREA 2.1.01
1	LAMPADA A STELO Matricola : 1387 A 3 STANZA-AREA 2.1.01
1	TAVOLO LEGNO Matricola : 1388 diam. 1200 A 3 STANZA-AREA 2.1.01
1	SEDIA IMBOTTITA Matricola : 1389 A 3 STANZA-AREA 2.1.01
1	SEDIA IMBOTTITA Matricola : 1390 A 3 STANZA-AREA 2.1.01
1	SEDIA IMBOTTITA Matricola : 1391 A 3 STANZA-AREA 2.1.01
1	SEDIA IMBOTTITA Matricola : 1392 A 3 STANZA-AREA 2.1.01
1	SEDIA IMBOTTITA Matricola : 1393 A 3 STANZA-AREA 2.1.01
1	SEDIA IMBOTTITA Matricola : 1394 A 3 STANZA-AREA 2.1.01
1	SCRIVANIA CON ALLUNGO IN LEGNO Matricola : 1395

Società : FONDAZIONE EDMUND MACH
Stabilimento : 001 ISTITUTO AGRARIO DI S. MICHELE A/ADIGE
Fabbricato : 007 UFFICI AMMINISTRATIVI EX CONVITTO
Area : TG. 011 EX MONASTERO

Data stima : 31/12/2011

Q.tà	Descrizione
	1100x2200 A 3 STANZA-AREA 2.1.01
1	CASSETTIERA METALLO 4 CASSETTI CON RUOTE Matricola : 1396 A 3 STANZA-AREA 2.1.01
1	SEDIA CON RUOTE BRACCIOLI IMBOTTITA Matricola : 1397 A 3 STANZA-AREA 2.1.01
1	APPENDI ABITI Matricola : 1401 A 3 STANZA-AREA 2.1.01
1	MOBILE LEGNO 7 ANTE Matricola : 1402 3500x400x3300 A 3 STANZA-AREA 2.1.01
1	APPENDI ABITI Matricola : 1404 A 3 STANZA-AREA 2.1.00
1	MOBILE LAMINATO RUOTATO 2 RIPIANI Matricola : 1405 400x800xh700 A 3 STANZA-AREA 2.1.00
1	MOBILE LAMINATO 3 ANTE Matricola : 1406 1400x400xh3300 A 3 STANZA-AREA 2.1.00
1	MOBILE LAMINATO 11 ANTE Matricola : 1407 5500x400xh3300 A 3 STANZA-AREA 2.1.00
1	LAMPADA A STELO Matricola : 1408 A 3 STANZA-AREA 2.1.00
1	SEDIA IMBOTTITA Matricola : 1409 A 3 STANZA-AREA 2.1.00
1	SCRIVANIA CON ALLUNGO Matricola : 1410 1100x2200 A 3 STANZA-AREA 2.1.00
1	CASSETTIERA METALLO 4 CASSETTI CON RUOTE Matricola : 1411 A 3 STANZA-AREA 2.1.00
1	SEDIA CON RUOTE BRACCIOLI IMBOTTITA Matricola : 1412 A 3 STANZA-AREA 2.1.00
1	SCRIVANIA Matricola : 1416 900x2200 A 3 STANZA-AREA 2.1.00
1	CASSETTIERA METALLO 4 CASSETTI CON RUOTE

Società : FONDAZIONE EDMUND MACH
Stabilimento : 001 ISTITUTO AGRARIO DI S. MICHELE A/DIGE
Fabbricato : 007 UFFICI AMMINISTRATIVI EX CONVITTO
Area : TG. 011 EX MONASTERO

Data stima : 31/12/2011

Q.tà	Descrizione
	Matricola : 1417 A 3 STANZA-AREA 2.1.00
1	SEDIA CON RUOTE BRACCIOLI IMBOTTITA Matricola : 1418 A 3 STANZA-AREA 2.1.00
1	CASSETTIERA METALLO 4 CASSETTI CON RUOTE Matricola : 1422 A 3 STANZA-AREA 2.1.00
1	SCRIVANIA CON ALLUNGO Matricola : 1423 1100x2200 A 3 STANZA-AREA 2.1.00
1	CASSETTIERA METALLO 4 CASSETTI CON RUOTE Matricola : 1424 A 3 STANZA-AREA 2.1.00
1	SEDIA CON RUOTE BRACCIOLI IMBOTTITA Matricola : 1425 A 3 STANZA-AREA 2.1.00
1	MOBILE LEGNO 5 ANTE Matricola : 1428 400x400xh700 A 3 STANZA-AREA 2.1.00
1	APPENDI ABITI Matricola : 1429 A 3 STANZA-AREA 2.1.02
1	MOBILE LAMINATO 2 ANTE Matricola : 1430 1000x400xh3300 A 3 STANZA-AREA 2.1.02
1	SCRIVANIA CON ALLUNGO Matricola : 1431 1100x2200 A 3 STANZA-AREA 2.1.02
1	CASSETTIERA METALLO 4 CASSETTI CON RUOTE Matricola : 1432 A 3 STANZA-AREA 2.1.02
1	SEDIA CON RUOTE BRACCIOLI IMBOTTITA Matricola : 1433 A 3 STANZA-AREA 2.1.02
1	SCRIVANIA CON ALLUNGO Matricola : 1436 1100x2200 A 3 STANZA-AREA 2.1.02
1	CASSETTIERA METALLO 4 CASSETTI CON RUOTE Matricola : 1437 A 3 STANZA-AREA 2.1.02
1	SEDIA CON RUOTE BRACCIOLI IMBOTTITA Matricola : 1438 A 3 STANZA-AREA 2.1.02
1	TAVOLO Matricola : 1441

Società : FONDAZIONE EDMUND MACH
Stabilimento : 001 ISTITUTO AGRARIO DI S. MICHELE A/DIGE
Fabbricato : 007 UFFICI AMMINISTRATIVI EX CONVITTO
Area : TG. 011 EX MONASTERO

Data stima : 31/12/2011

Q.tà	Descrizione
	900x1000 A 3 STANZA-AREA 2.1.02
1	SEDIA CON RUOTE BRACCIOLI IMBOTTITA Matricola : 1442 A 3 STANZA-AREA 2.1.02
1	SEDIA CON RUOTE BRACCIOLI IMBOTTITA Matricola : 1443 A 3 STANZA-AREA 2.1.02
1	SCRIVANIA CON ALLUNGO Matricola : 1444 1100x2200 A 3 STANZA-AREA 2.1.02
1	CASSETTIERA METALLO 4 CASSETTI CON RUOTE Matricola : 1447 A 3 STANZA-AREA 2.1.02
1	SCRIVANIA CON ALLUNGO Matricola : 1449 1100x2200 A 3 STANZA-AREA 2.1.02
1	CASSETTIERA METALLO 4 CASSETTI CON RUOTE Matricola : 1450 A 3 STANZA-AREA 2.1.02
1	SEDIA CON RUOTE BRACCIOLI IMBOTTITA Matricola : 1451 A 3 STANZA-AREA 2.1.02
1	MOBILE LAMINATO 9 ANTE Matricola : 1454 4500x400xh3300 A 3 STANZA-AREA 2.1.02
1	APPENDI ABITI Matricola : 1458 A 3 STANZA-AREA 2.1.03
1	MOBILE LAMINATO 4 ANTE Matricola : 1459 2000x500xh1200 A 3 STANZA-AREA 2.1.03
1	MOBILE LAMINATO 8 ANTE Matricola : 1460 4000x400xh3300 A 3 STANZA-AREA 2.1.03
1	SCRIVANIA CON ALLUNGO Matricola : 1461 1100x2200 A 3 STANZA-AREA 2.1.03
1	CASSETTIERA METALLO 4 CASSETTI CON RUOTE Matricola : 1462 A 3 STANZA-AREA 2.1.03
1	SEDIA CON RUOTE BRACCIOLI IMBOTTITA Matricola : 1463 A 3 STANZA-AREA 2.1.03
1	SCRIVANIA CON ALLUNGO

Società : FONDAZIONE EDMUND MACH
Stabilimento : 001 ISTITUTO AGRARIO DI S. MICHELE A/ADIGE
Fabbricato : 007 UFFICI AMMINISTRATIVI EX CONVITTO
Area : TG. 011 EX MONASTERO

Data stima : 31/12/2011

Q.tà	Descrizione
	Matricola : 1466 1100x2200 A 3 STANZA-AREA 2.1.03
1	CASSETTIERA METALLO 4 CASSETTI CON RUOTE Matricola : 1467 A 3 STANZA-AREA 2.1.03
1	SEDIA CON RUOTE BRACCIOLI IMBOTTITA Matricola : 1468 A 3 STANZA-AREA 2.1.03
1	SCRIVANIA CON ALLUNGO Matricola : 1471 1100x2200 A 3 STANZA-AREA 2.1.03
1	CASSETTIERA METALLO 4 CASSETTI CON RUOTE Matricola : 1472 A 3 STANZA-AREA 2.1.03
1	SEDIA CON RUOTE BRACCIOLI IMBOTTITA Matricola : 1473 A 3 STANZA-AREA 2.1.03
1	MOBILE LAMINATO A TAPPARELLA Matricola : 1476 1000x500xh1200 A 3 STANZA-AREA 2.1.03
1	SEDIA LEGNO E METALLO Matricola : 1478 A 3 STANZA-AREA CORRIDOIO
1	SEDIA LEGNO E METALLO Matricola : 1479 A 3 STANZA-AREA CORRIDOIO
1	MOBILE LAMINATO 2 ANTE Matricola : 1480 1000x500xh1100 A 3 STANZA-AREA CORRIDOIO
1	TAVOLO IN LEGNO Matricola : 1481 1000x2200 A 3 STANZA-AREA 2.1.05
1	SEDIA IMBOTTITA Matricola : 1482 A 3 STANZA-AREA 2.1.05
1	SEDIA IMBOTTITA Matricola : 1483 A 3 STANZA-AREA 2.1.05
1	SEDIA IMBOTTITA Matricola : 1484 A 3 STANZA-AREA 2.1.05
1	SEDIA CON RUOTE BRACCIOLI IMBOTTITA Matricola : 1485 A 3 STANZA-AREA 2.1.05
1	SEDIA CON RUOTE BRACCIOLI IMBOTTITA Matricola : 1486

Società : FONDAZIONE EDMUND MACH
Stabilimento : 001 ISTITUTO AGRARIO DI S. MICHELE A/ADIGE
Fabbricato : 007 UFFICI AMMINISTRATIVI EX CONVITTO
Area : TG. 011 EX MONASTERO

Data stima : 31/12/2011

Q.tà	Descrizione
	A 3 STANZA-AREA 2.1.05
1	SCRIVANIA CON ALLUNGO Matricola : 1487 1100x2200 A 3 STANZA-AREA 2.1.05
1	CASSETTIERA METALLO 4 CASSETTI CON RUOTE Matricola : 1488 A 3 STANZA-AREA 2.1.05
1	MOBILE LAMINATO 8 ANTE Matricola : 1492 4000x400x3300 A 3 STANZA-AREA 2.1.05
1	APPENDI ABITI Matricola : 1493 A 3 STANZA-AREA 2.1.05
1	SEDIA IN LEGNO Matricola : 1494 A 3 STANZA-AREA 2.1.05
1	LAMPADA IN ACCIAIO DA TAVOLO Matricola : 1495 A 3 STANZA-AREA 2.1.05
1	LAMPADA A STELO IN ACCIAIO Matricola : 1496 A 3 STANZA-AREA 2.1.05
1	MOBILE LAMINATO 10 ANTE Matricola : 1499 5000x400xh3300 A 3 STANZA-AREA 2.1.04
1	LAMPADA A STELO Matricola : 1500 A 3 STANZA-AREA 2.1.04
1	SCRIVANIA CON ALLUNGO IN LEGNO Matricola : 1501 1100x2200 A 3 STANZA-AREA 2.1.04
1	CASSETTIERA METALLO 4 CASSETTI CON RUOTE Matricola : 1502 A 3 STANZA-AREA 2.1.04
1	SEDIA CON RUOTE BRACCIOLI IMBOTTITA Matricola : 1503 A 3 STANZA-AREA 2.1.04
1	SEDIA IMBOTTITA Matricola : 1507 A 3 STANZA-AREA 2.1.04
1	SEDIA IMBOTTITA Matricola : 1508 A 3 STANZA-AREA 2.1.04
1	SEDIA IMBOTTITA Matricola : 1509 A 3 STANZA-AREA 2.1.04
1	SEDIA IMBOTTITA

Società : FONDAZIONE EDMUND MACH
Stabilimento : 001 ISTITUTO AGRARIO DI S. MICHELE A/ADIGE
Fabbricato : 007 UFFICI AMMINISTRATIVI EX CONVITTO
Area : TG. 011 EX MONASTERO

Data stima : 31/12/2011

Q.tà	Descrizione
	Matricola : 1510 A 3 STANZA-AREA 2.1.04
1	SEDIA IMBOTTITA Matricola : 1511 A 3 STANZA-AREA 2.1.04
1	SEDIA IMBOTTITA Matricola : 1512 A 3 STANZA-AREA 2.1.04
1	TAVOLO LEGNO E METALLO Matricola : 1513 diam. 1200 A 3 STANZA-AREA 2.1.04
1	APPENDI ABITI Matricola : 1514 A 3 STANZA-AREA 2.1.04
1	MOBILE LAMINATO 12 ANTE Matricola : 1517 6000x400xh3300 A 3 STANZA-AREA 2.1.07
1	APPENDI ABITI Matricola : 1518 A 3 STANZA-AREA 2.1.07
1	TAVOLO Matricola : 1519 diam. 1200 A 3 STANZA-AREA 2.1.07
1	SEDIA IMBOTTITA Matricola : 1520 A 3 STANZA-AREA 2.1.07
1	SEDIA IMBOTTITA Matricola : 1521 A 3 STANZA-AREA 2.1.07
1	SEDIA IMBOTTITA Matricola : 1522 A 3 STANZA-AREA 2.1.07
1	SEDIA IMBOTTITA Matricola : 1523 A 3 STANZA-AREA 2.1.07
1	SCRIVANIA CON ALLUNGO Matricola : 1524 1100x2200 A 3 STANZA-AREA 2.1.07
1	CASSETTIERA METALLO 4 CASSETTI CON RUOTE Matricola : 1525 A 3 STANZA-AREA 2.1.07
1	SEDIA CON RUOTE BRACCIOLI IMBOTTITA Matricola : 1526 A 3 STANZA-AREA 2.1.07
1	SCRIVANIA CON ALLUNGO Matricola : 1530 1100x2200

Società : FONDAZIONE EDMUND MACH
Stabilimento : 001 ISTITUTO AGRARIO DI S. MICHELE A/ADIGE
Fabbricato : 007 UFFICI AMMINISTRATIVI EX CONVITTO
Area : TG. 011 EX MONASTERO

Data stima : 31/12/2011

Q.tà	Descrizione
	A 3 STANZA-AREA 2.1.07
1	CASSETTIERA METALLO 4 CASSETTI CON RUOTE Matricola : 1531 A 3 STANZA-AREA 2.1.07
1	SEDIA CON RUOTE BRACCIOLI Matricola : 1532 A 3 STANZA-AREA 2.1.07
1	TAVOLO Matricola : 1535 900x1800 A 3 STANZA-AREA 2.1.07
1	CASSETTIERA METALLO 4 CASSETTI CON RUOTE Matricola : 1536 A 3 STANZA-AREA 2.1.07
1	SEDIA CON RUOTE BRACCIOLI IMBOTTITA Matricola : 1537 A 3 STANZA-AREA 2.1.07
1	APPENDI ABITI Matricola : 1538 A 3 STANZA-AREA 2.1.07
1	MOBILE LAMINATO 4 ANTE Matricola : 1539 2000x400xh1100 A 3 STANZA-AREA 2.1.07
1	SCRIVANIA CON ALLUNGO Matricola : 1541 1100x2200 A 3 STANZA-AREA 2.1.07
1	CASSETTIERA METALLO 4 CASSETTI CON RUOTE Matricola : 1542 A 3 STANZA-AREA 2.1.07
1	SEDIA CON RUOTE BRACCIOLI Matricola : 1543 A 3 STANZA-AREA 2.1.07
1	SGABELLO LEGNO Matricola : 1547 A 3 STANZA-AREA 2.1.07
1	LAVAGNA MAGNETICA Matricola : 1548 1000x2000 A 3 STANZA-AREA 2.1.07
1	LAMPADA DA TAVOLO Matricola : 1552 A 3 STANZA-AREA 2.1.07
1	SPECCHIO A MURO Matricola : 1554 A 3 STANZA-AREA CORRIDOIO
1	APPENDI ABITI Matricola : 1555 A 3 STANZA-AREA 2.1.06
1	MOBILE LAMINATO 6 ANTE

Società : FONDAZIONE EDMUND MACH
Stabilimento : 001 ISTITUTO AGRARIO DI S. MICHELE A/ADIGE
Fabbricato : 007 UFFICI AMMINISTRATIVI EX CONVITTO
Area : TG. 011 EX MONASTERO

Data stima : 31/12/2011

Q.tà	Descrizione
	Matricola : 1556 3500x400xh3300 A 3 STANZA-AREA 2.1.06
1	MOBILE LAMINATO 4 ANTE Matricola : 1557 2000x400xh1000 A 3 STANZA-AREA 2.1.06
1	SCRIVANIA CON ALLUNGO Matricola : 1558 1100x2200 A 3 STANZA-AREA 2.1.06
1	SCRIVANIA CON ALLUNGO Matricola : 1559 1100x2200 A 3 STANZA-AREA 2.1.06
1	CASSETTIERA METALLO 4 CASSETTI CON RUOTE Matricola : 1560 A 3 STANZA-AREA 2.1.06
1	CASSETTIERA METALLO 4 CASSETTI CON RUOTE Matricola : 1561 A 3 STANZA-AREA 2.1.06
1	SEDIA CON RUOTE BRACCIOLI IMBOTTITA Matricola : 1562 A 3 STANZA-AREA 2.1.06
1	SEDIA CON RUOTE BRACCIOLI IMBOTTITA Matricola : 1563 A 3 STANZA-AREA 2.1.06
1	SCRIVANIA CON ALLUNGO Matricola : 1569 1100x2200 A 3 STANZA-AREA 2.1.06
1	SCRIVANIA CON ALLUNGO Matricola : 1570 1100x2200 A 3 STANZA-AREA 2.1.06
1	SEDIA CON RUOTE BRACCIOLI IMBOTTITA Matricola : 1571 A 3 STANZA-AREA 2.1.06
1	SEDIA CON RUOTE BRACCIOLI IMBOTTITA Matricola : 1572 A 3 STANZA-AREA 2.1.06
1	SEDIA IMBOTTITA Matricola : 1577 A 3 STANZA-AREA 2.1.06
1	LAMPADA TAVOLO CON BRACCIO SNODATO Matricola : 1578 A 3 STANZA-AREA 2.1.06
1	CASSETTIERA METALLO 4 CASSETTI CON RUOTE Matricola : 1579 A 3 STANZA-AREA 2.1.06
1	CASSETTIERA METALLO 4 CASSETTI CON RUOTE

Società : FONDAZIONE EDMUND MACH
Stabilimento : 001 ISTITUTO AGRARIO DI S. MICHELE A/ADIGE
Fabbricato : 007 UFFICI AMMINISTRATIVI EX CONVITTO
Area : TG. 011 EX MONASTERO

Data stima : 31/12/2011

Q.tà	Descrizione
	Matricola : 1580 A 3 STANZA-AREA 2.1.06
1	APPENDI ABITI Matricola : 1581 A 3 STANZA-AREA 2.1.08
1	MOBILE METALLO 8 ANTE Matricola : 1582 4500x400xh3300 A 3 STANZA-AREA 2.1.08
1	SCRIVANIA CON ALLUNGO Matricola : 1584 1100x2200 A 3 STANZA-AREA 2.1.08
1	SCRIVANIA CON ALLUNGO Matricola : 1589 1100x2200 A 3 STANZA-AREA 2.1.08
1	CASSETTIERA METALLO 3 CASSETTI CON RUOTE Matricola : 1585 A 3 STANZA-AREA 2.1.08
1	CASSETTIERA METALLO 4 CASSETTI CON RUOTE Matricola : 1590 A 3 STANZA-AREA 2.1.08
1	SEDIA CON RUOTE BRACCIOLI IMBOTTITA Matricola : 1586 A 3 STANZA-AREA 2.1.08
1	SEDIA CON RUOTE BRACCIOLI IMBOTTITA Matricola : 1591 A 3 STANZA-AREA 2.1.08
1	SEDIA IMBOTTITA Matricola : 1594 A 3 STANZA-AREA 2.1.08
1	SEDIA IMBOTTITA Matricola : 1595 A 3 STANZA-AREA 2.1.08
1	SEDIA IMBOTTITA Matricola : 1596 A 3 STANZA-AREA 2.1.08
1	TAVOLO Matricola : 1597 diam. 1200 A 3 STANZA-AREA 2.1.08
1	SCRIVANIA CON ALLUNGO Matricola : 1598 1100x2200 A 3 STANZA-AREA 2.1.08
1	SCRIVANIA CON ALLUNGO Matricola : 1603 1100x2200 A 3 STANZA-AREA 2.1.08
1	CASSETTIERA METALLO 4 CASSETTI CON RUOTE

Società : FONDAZIONE EDMUND MACH
Stabilimento : 001 ISTITUTO AGRARIO DI S. MICHELE A/ADIGE
Fabbricato : 007 UFFICI AMMINISTRATIVI EX CONVITTO
Area : TG. 011 EX MONASTERO

Data stima : 31/12/2011

Q.tà	Descrizione
	Matricola : 1599 A 3 STANZA-AREA 2.1.08
1	CASSETTIERA METALLO 4 CASSETTI CON RUOTE Matricola : 1604 A 3 STANZA-AREA 2.1.08
1	SEDIA CON RUOTE BRACCIOLI IMBOTTITA Matricola : 1600 A 3 STANZA-AREA 2.1.08
1	SEDIA CON RUOTE BRACCIOLI IMBOTTITA Matricola : 1605 A 3 STANZA-AREA 2.1.08
1	MOBILE LAMINATO 4 ANTE Matricola : 1609 2000x400xh3300 A 3 STANZA-AREA 2.1.08
1	APPENDI ABITI Matricola : 1610 A 3 STANZA-AREA 2.1.09
1	MOBILE LAMINATO 4 ANTE Matricola : 1611 2000x400xh1200 A 3 STANZA-AREA 2.1.09
1	MOBILE LAMINATO 9 ANTE Matricola : 1613 4500x400xh3300 A 3 STANZA-AREA 2.1.09
1	SCRIVANIA CON ALLUNGO Matricola : 1614 1100x2200 A 3 STANZA-AREA 2.1.09
1	CASSETTIERA METALLO 4 CASSETTI CON RUOTE Matricola : 1615 A 3 STANZA-AREA 2.1.09
1	SEDIA CON RUOTE BRACCIOLI IMBOTTITA Matricola : 1616 A 3 STANZA-AREA 2.1.09
1	LAMPADA A STELO Matricola : 1620 A 3 STANZA-AREA 2.1.09
1	SEDIA IMBOTTITA Matricola : 1621 A 3 STANZA-AREA 2.1.09
1	SEDIA IMBOTTITA Matricola : 1622 A 3 STANZA-AREA 2.1.09
1	POGGIPIEDI Matricola : 900721 A 3 STANZA-AREA 2.1.09
1	APPENDI ABITI Matricola : 1623 A 3 STANZA-AREA 2.1.11

Società : FONDAZIONE EDMUND MACH
Stabilimento : 001 ISTITUTO AGRARIO DI S. MICHELE A/ADIGE
Fabbricato : 007 UFFICI AMMINISTRATIVI EX CONVITTO
Area : TG. 011 EX MONASTERO

Data stima : 31/12/2011

Q.tà	Descrizione
1	MOBILE LAMINATO 5 ANTE N.serie/Altezza : 1625 Matricola : 1624 2500x400xh3300 A 3 STANZA-AREA 2.1.11
1	LAVAGNA MAGNETICA Matricola : 1625 1000x2000 A 3 STANZA-AREA 2.1.11
1	SCRIVANIA CON ALLUNGO Matricola : 1626 1100x2200 A 3 STANZA-AREA 2.1.11
1	SCRIVANIA CON ALLUNGO Matricola : 1633 1100x2200 A 3 STANZA-AREA 2.1.11
1	CASSETTIERA METALLO 4 CASSETTI CON RUOTE Matricola : 1627 A 3 STANZA-AREA 2.1.11
1	CASSETTIERA METALLO 4 CASSETTI CON RUOTE Matricola : 1634 A 3 STANZA-AREA 2.1.11
1	SEDIA CON RUOTE BRACCIOLI IMBOTTITA Matricola : 1628 A 3 STANZA-AREA 2.1.11
1	SEDIA CON RUOTE BRACCIOLI IMBOTTITA Matricola : 1635 A 3 STANZA-AREA 2.1.11
1	SCRIVANIA Matricola : 1639 1000x1800 A 3 STANZA-AREA 2.1.11
1	TAVOLO Matricola : 1640 800x1600 A 3 STANZA-AREA 2.1.11
1	SEDIA CON RUOTE BRACCIOLI IMBOTTITA Matricola : 1641 A 3 STANZA-AREA 2.1.11
1	SEDIA CON RUOTE BRACCIOLI IMBOTTITA Matricola : 1642 A 3 STANZA-AREA 2.1.11
1	CASSETTIERA METALLO 4 CASSETTI CON RUOTE Matricola : 1643 A 3 STANZA-AREA 2.1.11
1	APPENDI ABITI Matricola : 1652 A 3 STANZA-AREA 2.1.13
1	MOBILE LAMINATO 9 ANTE Matricola : 1653

Società : FONDAZIONE EDMUND MACH
Stabilimento : 001 ISTITUTO AGRARIO DI S. MICHELE A/ADIGE
Fabbricato : 007 UFFICI AMMINISTRATIVI EX CONVITTO
Area : TG. 011 EX MONASTERO

Data stima : 31/12/2011

Q.tà	Descrizione
	4500x400xh3300 A 3 STANZA-AREA 2.1.13
1	SCRIVANIA CON ALLUNGO Matricola : 1654 1100x2200 A 3 STANZA-AREA 2.1.13
1	SCRIVANIA CON ALLUNGO Matricola : 1665 1100x2200 A 3 STANZA-AREA 2.1.13
1	CASSETTIERA METALLO 4 CASSETTI CON RUOTE Matricola : 1655 A 3 STANZA-AREA 2.1.13
1	CASSETTIERA METALLO 4 CASSETTI CON RUOTE Matricola : 1666 A 3 STANZA-AREA 2.1.13
1	SEDIA CON RUOTE BRACCIOLI IMBOTTITA Matricola : 1656 A 3 STANZA-AREA 2.1.13
1	SEDIA CON RUOTE BRACCIOLI IMBOTTITA Matricola : 1657 A 3 STANZA-AREA 2.1.13
1	SEDIA CON RUOTE BRACCIOLI IMBOTTITA Matricola : 1667 A 3 STANZA-AREA 2.1.13
1	SEDIA IMBOTTITA Matricola : 1668 A 3 STANZA-AREA 2.1.13
1	APPENDI ABITI Matricola : 1676 A 3 STANZA-AREA 2.1.12
1	MOBILE LAMINATO 8 ANTE Matricola : 1677 4000x400xh3300 A 3 STANZA-AREA 2.1.12
1	MOBILE LAMINATO 4 ANTE Matricola : 1678 2000x400xh3300 A 3 STANZA-AREA 2.1.12
1	SCRIVANIA CON ALLUNGO Matricola : 1679 A 3 STANZA-AREA 2.1.12
1	SCRIVANIA CON ALLUNGO Matricola : 1687 A 3 STANZA-AREA 2.1.12
1	CASSETTIERA METALLO 3 CASSETTI CON RUOTE Matricola : 1680 A 3 STANZA-AREA 2.1.12
1	CASSETTIERA METALLO 4 CASSETTI CON RUOTE Matricola : 1688 A 3 STANZA-AREA 2.1.12

Società : FONDAZIONE EDMUND MACH
Stabilimento : 001 ISTITUTO AGRARIO DI S. MICHELE A/ADIGE
Fabbricato : 007 UFFICI AMMINISTRATIVI EX CONVITTO
Area : TG. 011 EX MONASTERO

Data stima : 31/12/2011

Q.tà	Descrizione
1	SEDIA CON RUOTE BRACCIOLI IMBOTTITA Matricola : 1681 A 3 STANZA-AREA 2.1.12
1	SEDIA CON RUOTE BRACCIOLI IMBOTTITA Matricola : 1689 A 3 STANZA-AREA 2.1.12
1	SEDIA CON RUOTE BRACCIOLI IMBOTTITA Matricola : 1690 A 3 STANZA-AREA 2.1.12
1	APPENDI ABITI Matricola : 1697 A 3 STANZA-AREA 2.1.10
1	LAVAGNA MAGNETICA Matricola : 1698 1600x800 A 3 STANZA-AREA 2.1.10
1	SEDIA IMBOTTITA Matricola : 1699 A 3 STANZA-AREA 2.1.10
1	SEDIA IMBOTTITA Matricola : 1700 A 3 STANZA-AREA 2.1.10
1	SEDIA IMBOTTITA Matricola : 1701 A 3 STANZA-AREA 2.1.10
1	SEDIA IMBOTTITA Matricola : 1702 A 3 STANZA-AREA 2.1.10
1	SEDIA IMBOTTITA Matricola : 1703 A 3 STANZA-AREA 2.1.10
1	SEDIA IMBOTTITA Matricola : 1704 A 3 STANZA-AREA 2.1.10
1	TAVOLO LEGNO Matricola : 1705 diam. 1200 A 3 STANZA-AREA 2.1.10
1	SEDIA CON RUOTE BRACCIOLI IMBOTTITA Matricola : 1706 A 3 STANZA-AREA 2.1.10
1	MOBILE LAMINATO 12 ANTE Matricola : 1707 6000x400xh3300 A 3 STANZA-AREA 2.1.10
1	LAMPADA A STELO Matricola : 1708 A 3 STANZA-AREA 2.1.10
1	SCRIVANIA LEGNO CON ALLUNGO Matricola : 1709 2200x1000

Società : FONDAZIONE EDMUND MACH
Stabilimento : 001 ISTITUTO AGRARIO DI S. MICHELE A/ADIGE
Fabbricato : 007 UFFICI AMMINISTRATIVI EX CONVITTO
Area : TG. 011 EX MONASTERO

Data stima : 31/12/2011

Q.tà	Descrizione
	A 3 STANZA-AREA 2.1.10
1	CASSETTIERA METALLO 4 CASSETTI CON RUOTE Matricola : 1710 A 3 STANZA-AREA 2.1.10
1	SEDIA CON RUOTE BRACCIOLI IMBOTTITA Matricola : 1711 A 3 STANZA-AREA 2.1.10
1	LAMPADA A STELO Matricola : 1713 A 3 STANZA-AREA 2.1.10
1	SCRIVANIA Matricola : 1715 900x1500 A 3 STANZA-AREA 2.0.00
1	TAVOLO LEGNO Matricola : 1716 A 3 STANZA-AREA 2.0.00
1	APPENDI ABITI IN LEGNO Matricola : 1719 2200x600xh1900 A 3 STANZA-AREA 2.0.00
1	SEDIA IN LEGNO E VELLUTO Matricola : 1720 A 3 STANZA-AREA 2.0.00
1	SEDIA IN LEGNO E VELLUTO Matricola : 1721 A 3 STANZA-AREA 2.0.00
1	MOBILE LEGNO 3 ANTE 3 CASSETTI Matricola : 1722 1600x600 A 3 STANZA-AREA 2.0.02
1	SEDIA LEGNO LUCIDO Matricola : 1723 A 3 STANZA-AREA 2.0.02
1	SEDIA LEGNO LUCIDO Matricola : 1724 A 3 STANZA-AREA 2.0.02
1	SEDIA LEGNO LUCIDO Matricola : 1725 A 3 STANZA-AREA 2.0.02
1	SEDIA LEGNO LUCIDO Matricola : 1726 A 3 STANZA-AREA 2.0.02
1	SEDIA LEGNO LUCIDO Matricola : 1727 A 3 STANZA-AREA 2.0.02
1	SEDIA LEGNO LUCIDO Matricola : 1728 A 3 STANZA-AREA 2.0.02
1	SEDIA LEGNO LUCIDO Matricola : 1729

Società : FONDAZIONE EDMUND MACH
Stabilimento : 001 ISTITUTO AGRARIO DI S. MICHELE A/ADIGE
Fabbricato : 007 UFFICI AMMINISTRATIVI EX CONVITTO
Area : TG. 011 EX MONASTERO

Data stima : 31/12/2011

Q.tà	Descrizione
	A 3 STANZA-AREA 2.0.02
1	SEDIA LEGNO LUCIDO Matricola : 1730 A 3 STANZA-AREA 2.0.02
1	SEDIA LEGNO LUCIDO Matricola : 1731 A 3 STANZA-AREA 2.0.02
1	TAVOLO LEGNO OVALE Matricola : 1732 diam. min. 1550 e max. 2200 A 3 STANZA-AREA 2.0.02
1	SEDIA LEGNO IMBOTTITA Matricola : 1733 A 3 STANZA-AREA 2.0.02
1	SEDIA LEGNO IMBOTTITA Matricola : 1734 A 3 STANZA-AREA 2.0.02
1	SEDIA LEGNO IMBOTTITA Matricola : 1735 A 3 STANZA-AREA 2.0.02
1	SEDIA LEGNO IMBOTTITA Matricola : 1736 A 3 STANZA-AREA 2.0.02
1	SEDIA LEGNO IMBOTTITA Matricola : 1737 A 3 STANZA-AREA 2.0.02
1	SEDIA LEGNO IMBOTTITA Matricola : 1738 A 3 STANZA-AREA 2.0.02
1	SEDIA LEGNO IMBOTTITA Matricola : 1739 A 3 STANZA-AREA 2.0.02
1	SEDIA LEGNO IMBOTTITA Matricola : 1740 A 3 STANZA-AREA 2.0.02
1	SEDIA LEGNO IMBOTTITA Matricola : 1741 A 3 STANZA-AREA 2.0.02
1	SEDIA LEGNO IMBOTTITA Matricola : 1742 A 3 STANZA-AREA 2.0.02
1	SGABELLO PIANOFORTE IMBOTTITO Matricola : 1745 500x350 A 3 STANZA-AREA 2.0.01
1	MOBILE LEGNO PENSILE ATRONCO DI PIRAMIDE 2 ANTE Matricola : 1746 A 3 STANZA-AREA 2.0.01
1	SEDIA LEGNO IMBOTTITA VELLUTO Matricola : 1747 A 3 STANZA-AREA 2.0.01

Società : FONDAZIONE EDMUND MACH
Stabilimento : 001 ISTITUTO AGRARIO DI S. MICHELE A/DIGE
Fabbricato : 007 UFFICI AMMINISTRATIVI EX CONVITTO
Area : TG. 011 EX MONASTERO

Data stima : 31/12/2011

Q.tà	Descrizione
1	SEDIA LEGNO IMBOTTITA VELLUTO Matricola : 1749 A 3 STANZA-AREA 2.0.01
1	SEDIA LEGNO IMBOTTITA VELLUTO Matricola : 1750 A 3 STANZA-AREA 2.0.01
1	SEDIA LEGNO IMBOTTITA VELLUTO Matricola : 1752 A 3 STANZA-AREA 2.0.01
1	SEDIA LEGNO IMBOTTITA VELLUTO Matricola : 1753 A 3 STANZA-AREA 2.0.01
1	SEDIA LEGNO LUCIDO Matricola : 1751 A 3 STANZA-AREA 2.0.01
1	SEDIA LEGNO LUCIDO Matricola : 1754 A 3 STANZA-AREA 2.0.01
1	SEDIA LEGNO LUCIDO Matricola : 1755 A 3 STANZA-AREA 2.0.01
1	SEDIA LEGNO LUCIDO Matricola : 1756 A 3 STANZA-AREA 2.0.01
1	SEDIA LEGNO LUCIDO Matricola : 1757 A 3 STANZA-AREA 2.0.01
1	SEDIA LEGNO LUCIDO Matricola : 1758 A 3 STANZA-AREA 2.0.01
1	SEDIA LEGNO LUCIDO Matricola : 1759 A 3 STANZA-AREA 2.0.01
1	SEDIA LEGNO LUCIDO Matricola : 1760 A 3 STANZA-AREA 2.0.01
1	SEDIA LEGNO LUCIDO Matricola : 1761 A 3 STANZA-AREA 2.0.01
1	SEDIA LEGNO LUCIDO Matricola : 1762 A 3 STANZA-AREA 2.0.01
1	SEDIA LEGNO LUCIDO Matricola : 1763 A 3 STANZA-AREA 2.0.01
1	SEDIA LEGNO LUCIDO Matricola : 1764 A 3 STANZA-AREA 2.0.01
1	SEDIA LEGNO LUCIDO Matricola : 1765 A 3 STANZA-AREA 2.0.01

Società : FONDAZIONE EDMUND MACH
Stabilimento : 001 ISTITUTO AGRARIO DI S. MICHELE A/ADIGE
Fabbricato : 007 UFFICI AMMINISTRATIVI EX CONVITTO
Area : TG. 011 EX MONASTERO

Data stima : 31/12/2011

Q.tà	Descrizione
1	SEDIA LEGNO LUCIDO Matricola : 1766 A 3 STANZA-AREA 2.0.01
1	SEDIA LEGNO LUCIDO Matricola : 1767 A 3 STANZA-AREA 2.0.01
1	SEDIA LEGNO LUCIDO Matricola : 1768 A 3 STANZA-AREA 2.0.01
1	SEDIA LEGNO LUCIDO Matricola : 1769 A 3 STANZA-AREA 2.0.01
1	SEDIA LEGNO LUCIDO Matricola : 1770 A 3 STANZA-AREA 2.0.01
1	SEDIA LEGNO LUCIDO Matricola : 1771 A 3 STANZA-AREA 2.0.01
1	SEDIA LEGNO LUCIDO Matricola : 1772 A 3 STANZA-AREA 2.0.01
1	SEDIA LEGNO LUCIDO Matricola : 1773 A 3 STANZA-AREA 2.0.01
1	SEDIA LEGNO LUCIDO Matricola : 1774 A 3 STANZA-AREA 2.0.01
1	SEDIA LEGNO LUCIDO Matricola : 1775 A 3 STANZA-AREA 2.0.01
1	SEDIA LEGNO LUCIDO Matricola : 1776 A 3 STANZA-AREA 2.0.01
1	SEDIA LEGNO LUCIDO Matricola : 1777 A 3 STANZA-AREA 2.0.01
1	SEDIA LEGNO LUCIDO Matricola : 1778 A 3 STANZA-AREA 2.0.01
1	SEDIA LEGNO LUCIDO Matricola : 1779 A 3 STANZA-AREA 2.0.01
1	SEDIA LEGNO LUCIDO Matricola : 1780 A 3 STANZA-AREA 2.0.01
1	SEDIA LEGNO LUCIDO Matricola : 1781 A 3 STANZA-AREA 2.0.01
1	SEDIA LEGNO LUCIDO Matricola : 1782

Società : FONDAZIONE EDMUND MACH
Stabilimento : 001 ISTITUTO AGRARIO DI S. MICHELE A/ADIGE
Fabbricato : 007 UFFICI AMMINISTRATIVI EX CONVITTO
Area : TG. 011 EX MONASTERO

Data stima : 31/12/2011

Q.tà	Descrizione
	A 3 STANZA-AREA 2.0.01
1	SEDIA LEGNO LUCIDO Matricola : 1783 A 3 STANZA-AREA 2.0.01
1	SEDIA LEGNO LUCIDO Matricola : 1784 A 3 STANZA-AREA 2.0.01
1	SEDIA LEGNO LUCIDO Matricola : 1785 A 3 STANZA-AREA 2.0.01
1	SEDIA LEGNO LUCIDO Matricola : 1786 A 3 STANZA-AREA 2.0.01
1	SEDIA LEGNO LUCIDO Matricola : 1787 A 3 STANZA-AREA 2.0.01
1	MOBILE LEGNO LUCIDO 5 ANTE 5 CASSETTI Matricola : 1788 2500x500xh1200 A 3 STANZA-AREA 2.0.01
1	TAVOLO LEGNO LUCIDO Matricola : 1789 3000x900 A 3 STANZA-AREA 2.0.01
1	TAVOLO LEGNO LUCIDO Matricola : 1790 3000x900 A 3 STANZA-AREA 2.0.01
1	TAVOLO LEGNO LUCIDO Matricola : 1791 3000x900 A 3 STANZA-AREA 2.0.01
1	TAVOLO LEGNO LUCIDO Matricola : 1792 3000x900 A 3 STANZA-AREA 2.0.01
1	SEDIA IMBOTTITA Matricola : 1793 A 3 STANZA-AREA 2.2.18
1	TAVOLO LAMINATO Matricola : 1794 2500x900 A 3 STANZA-AREA 2.2.18
1	TAVOLO LAMINATO Matricola : 1795 2200x800 A 3 STANZA-AREA 2.2.18
1	TAVOLO LAMINATO Matricola : 1796 2000x900 A 3 STANZA-AREA 2.2.18

Società : FONDAZIONE EDMUND MACH
Stabilimento : 001 ISTITUTO AGRARIO DI S. MICHELE A/ADIGE
Fabbricato : 007 UFFICI AMMINISTRATIVI EX CONVITTO
Area : TG. 011 EX MONASTERO

Data stima : 31/12/2011

Q.tà	Descrizione
1	TAVOLO LAMINATO Matricola : 1797 2000x900 A 3 STANZA-AREA 2.2.18
1	TAVOLO RUOTATO IN ACCIAIO INOX Matricola : 1798 A 3 STANZA-AREA 2.2.18
1	TAVOLO RUOTATO IN ACCIAIO INOX Matricola : 1799 A 3 STANZA-AREA 2.2.18
1	SEDIA IMBOTTITA CON RUOTE Matricola : 1801 A 3 STANZA-AREA 2.2.18
1	SERIE DI ARREDI PER UFFIVIO Costruttore : NUOVO HABITAT Matricola :
1	RILEVAPRESENZE Costruttore : SELESTA Matricola : 10473 A 3 STANZA-AREA CORRIDOIO
1	DISTRUGGIDOCUMENTI Costruttore : SEHA Modello : TOP SECRET Matricola : 609 B 2 STANZA-AREA 2.2.11
1	SISTEMA DI AUDIOCONFERENZA Matricola : 705 c/da modulo gestione CV 4005, 16 microfoni, amplificatore B 3 STANZA-AREA 2.2.06
1	LETTORE DVD Costruttore : TOSHIBA Modello : SD 340 E Matricola : 706 B 3 STANZA-AREA 2.2.06
1	REGISTRATORE Costruttore : TEAC Modello : W8062 Matricola : 707 B 3 STANZA-AREA 2.2.06
1	VIDEOREGISTRATORE Costruttore : SAMSUNG Matricola : 708 B 3 STANZA-AREA 2.2.06
1	SISTEMA DI VIDEOCONFERENZA Costruttore : CRESTON Matricola : 710 c/da modulo gestione immagini, 2 telecamere videoconferenza, 1 videoproiettore a soffitto, 1 telo proiezione automatico 2500x2500, 1 monitor Creston B 3 STANZA-AREA 2.2.06
1	FAX Costruttore : BROTHER Modello : 8070P

Società : FONDAZIONE EDMUND MACH
Stabilimento : 001 ISTITUTO AGRARIO DI S. MICHELE A/ADIGE
Fabbricato : 007 UFFICI AMMINISTRATIVI EX CONVITTO
Area : TG. 011 EX MONASTERO

Data stima : 31/12/2011

Q.tà	Descrizione
	Matricola : 758 B 2 STANZA-AREA 2.2.02
1	FOTOCAMERA DIGITALE Costruttore : CANON Modello : PSA 80 Matricola : 763 B 2 STANZA-AREA 2.2.02
1	TELEFONO FISSO Costruttore : SIEMENS Matricola : 1105 B 3 STANZA-AREA 2.2.09
1	AFFRANCATRICE Costruttore : NEOPOST Modello : 8000 Matricola : 1120 B 2 STANZA-AREA 2.1.21
1	TELEFONO FISSO Costruttore : SIEMENS Matricola : 1123 B 3 STANZA-AREA 2.1.21
1	CALCOLATRICE DA TAVOLO Costruttore : OLIVETTI Matricola : 900699 C 2 STANZA-AREA 2.1.23
1	CALCOLATRICE DA TAVOLO Costruttore : OLIVETTI Matricola : 900700 C 2 STANZA-AREA 2.1.23
1	LETTORE BADGE Matricola : 900701 C 2 STANZA-AREA 2.1.23
1	CALCOLATRICE DA TAVOLO in armadio Costruttore : OLIVETTI Matricola : 900060 C 1 STANZA-AREA 2.1.23
1	CALCOLATRICE DA TAVOLO in armadio Costruttore : OLIVETTI Matricola : 900061 C 1 STANZA-AREA 2.1.23
1	CALCOLATRICE DA TAVOLO in armadio Costruttore : OLIVETTI Matricola : 900062 C 1 STANZA-AREA 2.1.23
1	CALCOLATRICE DA TAVOLO in armadio Costruttore : OLIVETTI Matricola : 900063 C 1 STANZA-AREA 2.1.23
1	CALCOLATRICE DA TAVOLO Costruttore : OLIVETTI Matricola : 900702 C 2 STANZA-AREA 2.1.24
1	CALCOLATRICE DA TAVOLO

Società : FONDAZIONE EDMUND MACH
Stabilimento : 001 ISTITUTO AGRARIO DI S. MICHELE A/ADIGE
Fabbricato : 007 UFFICI AMMINISTRATIVI EX CONVITTO
Area : TG. 011 EX MONASTERO

Data stima : 31/12/2011

Q.tà	Descrizione
	Costruttore : OLIVETTI Matricola : 900703 C 2 STANZA-AREA 2.1.24
1	TELEFONO FISSO Costruttore : SIEMENS Matricola : 1171 B 3 STANZA-AREA 2.1.24
2	CALCOLATRICE DA TAVOLO Costruttore : OLIVETTI Matricola : 900704 C 2 STANZA-AREA 2.1.26
1	CALCOLATRICE DA TAVOLO in armadio Costruttore : OLIVETTI Matricola : 900065 non operativa C 1 STANZA-AREA 2.1.26
1	DISTRUGGIDOCUMENTI Costruttore : TOSINGRAFINAY Modello : HSM 80 Matricola : 1192 B 2 STANZA-AREA 2.1.27
1	CALCOLATRICE DA TAVOLO Costruttore : OLIVETTI Matricola : 900705 C 2 STANZA-AREA 2.1.27
1	CALCOLATRICE DA TAVOLO Costruttore : OLIVETTI Matricola : 900706 C 2 STANZA-AREA 2.1.27
1	CALCOLATRICE DA TAVOLO Costruttore : OLIVETTI Matricola : 900707 C 2 STANZA-AREA 2.1.29
1	TELEFONO FISSO Costruttore : SIEMENS Matricola : 1261 B 3 STANZA-AREA 2.1.32
1	RILEVAPRESENZE Costruttore : SELESTA Modello : AP 3000 Matricola : 1275 B 3 STANZA-AREA 2.1.32
1	TELEFONO FISSO Costruttore : SIEMENS Matricola : 1274 B 3 STANZA-AREA 2.1.32
1	RILEVAPRESENZE Costruttore : SELESTA Modello : WX 504 B Matricola : 1276 B 3 STANZA-AREA 2.1.32
1	TELEFONO FISSO

Società : FONDAZIONE EDMUND MACH
Stabilimento : 001 ISTITUTO AGRARIO DI S. MICHELE A/ADIGE
Fabbricato : 007 UFFICI AMMINISTRATIVI EX CONVITTO
Area : TG. 011 EX MONASTERO

Data stima : 31/12/2011

Q.tà	Descrizione
	Costruttore : SIEMENS Matricola : 1294 B 3 STANZA-AREA 2.1.32
1	TELEFONO FISSO Costruttore : SAMSUNG Matricola : 1400 B 3 STANZA-AREA 2.1.01
1	CALCOLATRICE DA TAVOLO Costruttore : OLIVETTI Matricola : 900710 C 2 STANZA-AREA 2.1.01
1	CALCOLATRICE DA TAVOLO Costruttore : OLIVETTI Matricola : 900711 C 2 STANZA-AREA 2.1.00
1	CALCOLATRICE DA TAVOLO Costruttore : OLIVETTI Matricola : 900712 C 2 STANZA-AREA 2.1.00
1	CALCOLATRICE DA TAVOLO Costruttore : OLIVETTI Matricola : 900713 C 2 STANZA-AREA 2.1.00
1	CALCOLATRICE DA TAVOLO Costruttore : OLIVETTI Matricola : 900714 C 2 STANZA-AREA 2.1.02
2	CALCOLATRICE DA TAVOLO Costruttore : OLIVETTI Matricola : 900715 C 2 STANZA-AREA 2.1.02
3	CALCOLATRICE DA TAVOLO Matricola : 900068 non in uso C 1 STANZA-AREA 2.1.02
2	CALCOLATRICE DA TAVOLO Costruttore : OLIVETTI Matricola : 900716 C 2 STANZA-AREA 2.1.03
1	TELEFONO FISSO Costruttore : SIEMENS Matricola : 1491 B 3 STANZA-AREA 2.1.05
1	TELEFONO FISSO Costruttore : SIEMENS Matricola : 1506 B 3 STANZA-AREA 2.1.04
1	FAX Costruttore : BROTHER Modello : MFC 9070 Matricola : 1546 B 2 STANZA-AREA 2.1.07

Società : FONDAZIONE EDMUND MACH
Stabilimento : 001 ISTITUTO AGRARIO DI S. MICHELE A/ADIGE
Fabbricato : 007 UFFICI AMMINISTRATIVI EX CONVITTO
Area : TG. 011 EX MONASTERO

Data stima : 31/12/2011

Q.tà	Descrizione
1	FOTOCAMERA DIGITALE Costruttore : OLYMPUS Modello : C 7040 Matricola : 1549 B 2 STANZA-AREA 2.1.07
1	FOTOCAMERA DIGITALE Costruttore : PANASONIC Modello : DMC-FX 50 Matricola : 1553 B 2 STANZA-AREA 2.1.05
1	CALCOLATRICE DA TAVOLO Costruttore : OLIVETTI Matricola : 900717 C 2 STANZA-AREA 2.1.06
2	CALCOLATRICE DA TAVOLO Costruttore : OLIVETTI Matricola : 900718 C 2 STANZA-AREA 2.1.08
1	CALCOLATRICE DA TAVOLO Costruttore : OLIVETTI Matricola : 900719 C 2 STANZA-AREA 2.1.08
1	CALCOLATRICE DA TAVOLO Costruttore : OLIVETTI Matricola : 900720 C 2 STANZA-AREA 2.1.09
1	RIPRODUTTORE DI CASSETTE AUDIO Costruttore : PHILIPS Matricola : 900722 c/di cuffie e microfono C 2 STANZA-AREA 2.1.09
1	RIPRODUTTORE DI CASSETTE AUDIO Costruttore : GRUNDIG Matricola : 900723 c/di cuffie C 2 STANZA-AREA 2.1.09
1	CALCOLATRICE DA TAVOLO Costruttore : OLIVETTI Matricola : 900728 C 2 STANZA-AREA 2.1.10
1	UNITÀ DI SISTEMA PORTATILE Costruttore : TOSHIBA Modello : T 5200 Matricola : 900081 da rottamare C 1 STANZA-AREA 2.2.18
1	AFFRANCCATRICE CON BILANCIA Matricola :
1	STAMPANTE Costruttore : HP Modello : LASERJET 2100 Matricola : 570

Società : FONDAZIONE EDMUND MACH
Stabilimento : 001 ISTITUTO AGRARIO DI S. MICHELE A/ADIGE
Fabbricato : 007 UFFICI AMMINISTRATIVI EX CONVITTO
Area : TG. 011 EX MONASTERO

Data stima : 31/12/2011

Q.tà	Descrizione
	A 3 STANZA-AREA 2.2.08
1	PC Costruttore : MITAS Matricola : 571 B 2 STANZA-AREA 2.2.08
1	PC Costruttore : COMPAQ Matricola : 572 B 2 STANZA-AREA 2.2.08
1	MONITOR LCD Costruttore : ACER Modello : FP 553 Matricola : 573 B 3 STANZA-AREA 2.2.08
1	MONITOR LCD Costruttore : ACER Modello : FP 581 Matricola : 574 B 3 STANZA-AREA 2.2.08
1	VIDEOPROIETTORE Costruttore : HP Matricola : 596 A 2 STANZA-AREA 2.2.07
49	MONITOR CATODICI IN DISUSO Matricola : 900695 C 1 STANZA-AREA 2.2.16
1	MONITOR Costruttore : JVC Matricola : 709 14 pollici A 3 STANZA-AREA 2.2.06
1	PC Costruttore : WYSE Matricola : 724 B 2 STANZA-AREA 2.2.05
1	STAMPANTE Costruttore : HP Modello : LASERJET 1150 Matricola : 740 B 2 STANZA-AREA 2.2.03
1	MONITOR LCD Costruttore : ACER Modello : AL 511 Matricola : 741 B 3 STANZA-AREA 2.2.03
1	SCANNER Costruttore : MUSTEK Modello : P3600 A3 PRO Matricola : 759 B 2 STANZA-AREA 2.2.02
1	STAMPANTE Costruttore : HP

Società : FONDAZIONE EDMUND MACH
Stabilimento : 001 ISTITUTO AGRARIO DI S. MICHELE A/ADIGE
Fabbricato : 007 UFFICI AMMINISTRATIVI EX CONVITTO
Area : TG. 011 EX MONASTERO

Data stima : 31/12/2011

Q.tà	Descrizione
	Modello : LASERJET 2100TN Matricola : 760 B 2 STANZA-AREA 2.2.02
1	PC Costruttore : HP Matricola : 778 B 2 STANZA-AREA 2.2.01
1	STAMPANTE Costruttore : HP Modello : LASERJET 1150 Matricola : 1103 B 2 STANZA-AREA 2.2.09
1	PC Costruttore : HP Modello : COMPAQ Matricola : 1104 B 2 STANZA-AREA 2.2.09
1	MONITOR LCD Costruttore : ACER Modello : FP 553 Matricola : 1106 B 3 STANZA-AREA 2.2.09
1	PC Costruttore : ACER Modello : VERITRON 7700GX Matricola : 1121 B 2 STANZA-AREA 2.1.21
1	MONITOR Costruttore : PHILIPS Modello : 1073 Matricola : 1122 B 2 STANZA-AREA 2.1.21
1	PC Costruttore : SIEMENS Modello : SCENIC 400 Matricola : 1134 B 2 STANZA-AREA 2.1.23
1	MONITOR LCD Costruttore : BELINEA Matricola : 1135 B 3 STANZA-AREA 2.1.23
1	STAMPANTE Costruttore : HP Modello : LASERJET 2200DN Matricola : 1136 B 2 STANZA-AREA 2.1.23
1	PC Costruttore : MITAS Modello : ZIP DRIVE Matricola : 1146 B 2 STANZA-AREA 2.1.23
1	MONITOR LCD

Società : FONDAZIONE EDMUND MACH
Stabilimento : 001 ISTITUTO AGRARIO DI S. MICHELE A/ADIGE
Fabbricato : 007 UFFICI AMMINISTRATIVI EX CONVITTO
Area : TG. 011 EX MONASTERO

Data stima : 31/12/2011

Q.tà	Descrizione
	Costruttore : BELINEA Matricola : 1147 B 3 STANZA-AREA 2.1.23
1	STAMPANTE Costruttore : HP Modello : LASERJET 3100 Matricola : 900064 in armadio B 2 STANZA-AREA 2.1.23
1	STAMPANTE Costruttore : LEXMARK Modello : T 430 Matricola : 1153 B 2 STANZA-AREA 2.1.24
1	MONITOR LCD Costruttore : BELINEA Matricola : 1155 B 3 STANZA-AREA 2.1.24
1	PC Costruttore : HP Modello : COMPAQ Matricola : 1172 B 2 STANZA-AREA 2.1.24
1	MONITOR LCD Costruttore : BELINEA Matricola : 1173 B 3 STANZA-AREA 2.1.24
1	MONITOR LCD Costruttore : ACER Modello : AL 511 Matricola : 1185 B 3 STANZA-AREA 2.1.26
1	PC Costruttore : COMPAQ Modello : EVO Matricola : 1186 B 2 STANZA-AREA 2.1.26
1	MONITOR LCD Costruttore : BELINEA Matricola : 1187 B 3 STANZA-AREA 2.1.26
1	STAMPANTE Costruttore : HP Modello : LASERJET 2200DN Matricola : 1188 B 2 STANZA-AREA 2.1.26
1	PC Costruttore : COMPAQ Modello : EVO Matricola : 1200 B 2 STANZA-AREA 2.1.27
1	MONITOR LCD

Società : FONDAZIONE EDMUND MACH
Stabilimento : 001 ISTITUTO AGRARIO DI S. MICHELE A/ADIGE
Fabbricato : 007 UFFICI AMMINISTRATIVI EX CONVITTO
Area : TG. 011 EX MONASTERO

Data stima : 31/12/2011

Q.tà	Descrizione
	Costruttore : BELINEA Matricola : 1201 B 3 STANZA-AREA 2.1.27
1	PC Costruttore : ACER Modello : VERITRON 7700 GX Matricola : 1206 B 2 STANZA-AREA 2.1.27
1	MONITOR LCD Costruttore : BELINEA Matricola : 1207 B 3 STANZA-AREA 2.1.27
1	STAMPANTE Costruttore : NASHUATEC Modello : P7325 M Matricola : 1208 B 2 STANZA-AREA 2.1.27
1	PC Costruttore : COMPAQ Modello : EVO Matricola : 1213 B 2 STANZA-AREA 2.1.27
1	MONITOR LCD Costruttore : BELINEA Matricola : 1214 B 3 STANZA-AREA 2.1.27
1	PC ASSEMBLATO Matricola : 1223 B 2 STANZA-AREA 2.1.28
1	MONITOR LCD Costruttore : SAMSUNG Modello : TFT Matricola : 1224 B 3 STANZA-AREA 2.1.28
1	PC Costruttore : COMPAQ Modello : EVO Matricola : 1233 B 2 STANZA-AREA 2.1.29
1	MONITOR LCD Costruttore : BELINEA Matricola : 1234 B 3 STANZA-AREA 2.1.29
1	PC Costruttore : HP Compaq Matricola : 1238 B 2 STANZA-AREA 2.1.29
1	PC Costruttore : HP Compaq Matricola : 1258 B 2 STANZA-AREA 2.1.32
1	MONITOR LCD

Società : FONDAZIONE EDMUND MACH
Stabilimento : 001 ISTITUTO AGRARIO DI S. MICHELE A/ADIGE
Fabbricato : 007 UFFICI AMMINISTRATIVI EX CONVITTO
Area : TG. 011 EX MONASTERO

Data stima : 31/12/2011

Q.tà	Descrizione
	Costruttore : BELINEA Matricola : 1259 B 3 STANZA-AREA 2.1.32
1	SCANNER Costruttore : FUJI Modello : 620C Matricola : 1260 B 3 STANZA-AREA 2.1.32
1	STAMPANTE Costruttore : LEXMARK Modello : T430 N Matricola : 1262 B 2 STANZA-AREA 2.1.32
1	PC Costruttore : OLIDATA Matricola : 1266 A 3 STANZA-AREA 2.1.32
1	MONITOR LCD Costruttore : BELINEA Matricola : 1267 B 3 STANZA-AREA 2.1.32
1	PC ASSEMBLATO Matricola : 1271 B 2 STANZA-AREA 2.1.32
1	PC Costruttore : SIEMENS Modello : SCANIC 400 Matricola : 1272 B 2 STANZA-AREA 2.1.32
1	MONITOR LCD Costruttore : ACER Modello : FP 581 Matricola : 1273 B 3 STANZA-AREA 2.1.32
1	STAMPANTE NON IN USO Costruttore : HP Modello : LASERJET Matricola : 900066 non in uso C 1 STANZA-AREA 2.1.32
1	MONITOR LCD Costruttore : BELINEA Matricola : 1293 B 3 STANZA-AREA 2.1.32
1	PC Costruttore : COMPAQ Modello : EVO Matricola : 1398 B 2 STANZA-AREA 2.1.01
1	MONITOR LCD Costruttore : SAMSUNG Modello : 710 N

Società : FONDAZIONE EDMUND MACH
Stabilimento : 001 ISTITUTO AGRARIO DI S. MICHELE A/ADIGE
Fabbricato : 007 UFFICI AMMINISTRATIVI EX CONVITTO
Area : TG. 011 EX MONASTERO

Data stima : 31/12/2011

Q.tà	Descrizione
	Matricola : 1399 B 3 STANZA-AREA 2.1.01
1	PC ASSEMBLATO Matricola : 1413 B 2 STANZA-AREA 2.1.00
1	MONITOR LCD Costruttore : ACER Modello : AL 511 Matricola : 1414 B 3 STANZA-AREA 2.1.00
1	PC NON OPERATIVO Matricola : 900067 non operativo C 1 STANZA-AREA 2.1.00
1	PC Costruttore : ACER Modello : VERITRON 7700 GX Matricola : 1419 B 2 STANZA-AREA 2.1.00
1	MONITOR LCD Costruttore : BELINEA Matricola : 1420 B 3 STANZA-AREA 2.1.00
1	STAMPANTE Costruttore : LEXMARK Modello : T430 Matricola : 1421 B 2 STANZA-AREA 2.1.00
1	MONITOR LCD Costruttore : BELINEA Matricola : 1427 B 3 STANZA-AREA 2.1.00
1	PC Costruttore : HP Matricola : 1434 B 2 STANZA-AREA 2.1.02
1	MONITOR LCD Costruttore : BELINEA Matricola : 1435 B 3 STANZA-AREA 2.1.02
1	PC Costruttore : HP Matricola : 1439 B 2 STANZA-AREA 2.1.02
1	MONITOR LCD Costruttore : BELINEA Matricola : 1440 B 3 STANZA-AREA 2.1.02
1	PC Costruttore : DIGITAL Matricola : 1445 B 2 STANZA-AREA 2.1.02

Società : FONDAZIONE EDMUND MACH
Stabilimento : 001 ISTITUTO AGRARIO DI S. MICHELE A/ADIGE
Fabbricato : 007 UFFICI AMMINISTRATIVI EX CONVITTO
Area : TG. 011 EX MONASTERO

Data stima : 31/12/2011

Q.tà	Descrizione
1	MONITOR LCD Costruttore : BELINEA Matricola : 1446 B 3 STANZA-AREA 2.1.02
1	STAMPANTE Costruttore : LEXMARK Modello : T430 Matricola : 1448 B 2 STANZA-AREA 2.1.02
1	PC Costruttore : HP Matricola : 1452 B 2 STANZA-AREA 2.1.02
1	MONITOR LCD Costruttore : BELINEA Matricola : 1453 B 3 STANZA-AREA 2.1.02
1	MONITOR LCD Costruttore : BELINEA Matricola : 1465 B 3 STANZA-AREA 2.1.03
1	PC Costruttore : HP Matricola : 1469 B 2 STANZA-AREA 2.1.03
1	MONITOR LCD Costruttore : BELINEA Matricola : 1470 B 3 STANZA-AREA 2.1.03
1	PC Costruttore : HP Matricola : 1474 B 2 STANZA-AREA 2.1.03
1	MONITOR LCD Costruttore : ACER Modello : FB 581 Matricola : 1475 B 3 STANZA-AREA 2.1.03
1	STAMPANTE Costruttore : XEROX Modello : MASTER 4500 Matricola : 1477 B 2 STANZA-AREA 2.1.03
1	PC Costruttore : SIEMENS Modello : SCENIC Matricola : 1489 B 2 STANZA-AREA 2.1.05
1	MONITOR LCD Costruttore : BELINEA Matricola : 1490 B 3 STANZA-AREA 2.1.05

Società : FONDAZIONE EDMUND MACH
Stabilimento : 001 ISTITUTO AGRARIO DI S. MICHELE A/ADIGE
Fabbricato : 007 UFFICI AMMINISTRATIVI EX CONVITTO
Area : TG. 011 EX MONASTERO

Data stima : 31/12/2011

Q.tà	Descrizione
1	PC Costruttore : COMPAQ Modello : EVO Matricola : 1504 B 2 STANZA-AREA 2.1.04
1	MONITOR LCD Costruttore : BELINEA Matricola : 1505 B 3 STANZA-AREA 2.1.04
1	PLOTTER Costruttore : HP Modello : DESIGNJET 800 Matricola : 1515 B 3 STANZA-AREA 2.1.07
1	PC ASSEMBLATO Matricola : 1527 B 2 STANZA-AREA 2.1.07
1	MONITOR Costruttore : ACER Matricola : 1528 B 2 STANZA-AREA 2.1.07
1	PC Costruttore : HP Matricola : 1533 B 2 STANZA-AREA 2.1.07
1	MONITOR LCD Costruttore : BELINEA Matricola : 1534 B 3 STANZA-AREA 2.1.07
1	STAMPANTE Costruttore : HP Modello : DESIGNJET 90 Matricola : 1540 B 2 STANZA-AREA 2.1.07
1	PC Costruttore : ACER Matricola : 1544 B 2 STANZA-AREA 2.1.07
1	MONITOR LCD Costruttore : BELINEA Matricola : 1545 B 3 STANZA-AREA 2.1.07
1	PC Costruttore : HP Compaq Matricola : 1564 B 2 STANZA-AREA 2.1.06
1	MONITOR LCD Costruttore : BELINEA Matricola : 1565 B 3 STANZA-AREA 2.1.06
1	PC Costruttore : HP Compaq

Società : FONDAZIONE EDMUND MACH
Stabilimento : 001 ISTITUTO AGRARIO DI S. MICHELE A/ADIGE
Fabbricato : 007 UFFICI AMMINISTRATIVI EX CONVITTO
Area : TG. 011 EX MONASTERO

Data stima : 31/12/2011

Q.tà	Descrizione
	Matricola : 1566 B 2 STANZA-AREA 2.1.06
1	MONITOR LCD Costruttore : BELINEA Matricola : 1567 B 3 STANZA-AREA 2.1.06
1	STAMPANTE Costruttore : LEXMARK Modello : T632 Matricola : 1568 B 2 STANZA-AREA 2.1.06
1	PC Costruttore : COMPAQ Modello : EVO Matricola : 1573 B 2 STANZA-AREA 2.1.06
1	MONITOR LCD Costruttore : BELINEA Matricola : 1574 B 3 STANZA-AREA 2.1.06
1	PC Costruttore : HP Compaq Matricola : 1575 B 2 STANZA-AREA 2.1.06
1	MONITOR LCD Costruttore : BELINEA Matricola : 1576 B 3 STANZA-AREA 2.1.06
1	PC Costruttore : DELL Modello : OPTIPLEX GX 620 Matricola : 1587 B 2 STANZA-AREA 2.1.08
1	MONITOR LCD Costruttore : BELINEA Matricola : 1588 B 3 STANZA-AREA 2.1.08
1	PC Costruttore : COMPAQ Modello : EVO Matricola : 1592 B 2 STANZA-AREA 2.1.08
1	MONITOR LCD Costruttore : BELINEA Matricola : 1593 B 3 STANZA-AREA 2.1.08
1	PC Costruttore : ACER Modello : VERITRON 7700GX Matricola : 1601 B 2 STANZA-AREA 2.1.08
1	MONITOR LCD

Società : FONDAZIONE EDMUND MACH
Stabilimento : 001 ISTITUTO AGRARIO DI S. MICHELE A/ADIGE
Fabbricato : 007 UFFICI AMMINISTRATIVI EX CONVITTO
Area : TG. 011 EX MONASTERO

Data stima : 31/12/2011

Q.tà	Descrizione
	Costruttore : BELINEA Matricola : 1602 B 3 STANZA-AREA 2.1.08
1	PC Costruttore : HP Compaq Matricola : 1606 B 2 STANZA-AREA 2.1.08
1	MONITOR LCD Costruttore : ACER Modello : AL 513 Matricola : 1607 B 3 STANZA-AREA 2.1.08
1	PC ASSEMBLATO Matricola : 1617 B 2 STANZA-AREA 2.1.09
1	MONITOR LCD Costruttore : SAMSUNG Modello : 710 N Matricola : 1618 B 3 STANZA-AREA 2.1.09
1	PC Costruttore : DELL Modello : OPTIPLEX GX 620 Matricola : 1629 B 2 STANZA-AREA 2.1.11
1	PC ASSEMBLATO Matricola : 1630 B 2 STANZA-AREA 2.1.11
1	MONITOR LCD Costruttore : SAMSUNG Modello : 171 S Matricola : 1632 B 3 STANZA-AREA 2.1.11
2	SWITCH Matricola : 900724 B 2 STANZA-AREA 2.1.11
1	PC ASSEMBLATO Matricola : 1636 B 2 STANZA-AREA 2.1.11
1	PC Costruttore : ACER Modello : VERITRON 7700GX Matricola : 1637 B 2 STANZA-AREA 2.1.11
1	MONITOR LCD Costruttore : FUJITUS SIEMENS Matricola : 1638 B 3 STANZA-AREA 2.1.11
1	PC Costruttore : IBM Matricola : 1644 B 2 STANZA-AREA 2.1.11

Società : FONDAZIONE EDMUND MACH
Stabilimento : 001 ISTITUTO AGRARIO DI S. MICHELE A/ADIGE
Fabbricato : 007 UFFICI AMMINISTRATIVI EX CONVITTO
Area : TG. 011 EX MONASTERO

Data stima : 31/12/2011

Q.tà	Descrizione
1	MONITOR LCD Costruttore : BELINEA Matricola : 1645 B 3 STANZA-AREA 2.1.11
1	PC Costruttore : ACER Matricola : 1660 B 2 STANZA-AREA 2.1.13
1	PC Costruttore : SAMSUNG Modello : FLYER Matricola : 1661 B 2 STANZA-AREA 2.1.13
1	MONITOR LCD Costruttore : ACER Modello : AL 1922 Matricola : 1662 B 3 STANZA-AREA 2.1.13
1	PC ASSEMBLATO Matricola : 1663 B 2 STANZA-AREA 2.1.13
1	PC ASSEMBLATO Matricola : 1664 B 2 STANZA-AREA 2.1.13
1	PC Costruttore : ACER Matricola : 1669 B 2 STANZA-AREA 2.1.13
1	MONITOR LCD Costruttore : BELINEA Matricola : 1670 B 3 STANZA-AREA 2.1.13
1	MONITOR LCD Costruttore : PHILIPS Modello : 160S4 Matricola : 1671 B 3 STANZA-AREA 2.1.13
3	SWITCH Matricola : 900725 B 2 STANZA-AREA 2.1.13
2	MASTERIZZATORI ESTERNI Matricola : 900726 B 2 STANZA-AREA 2.1.13
1	VIDEOPROIETTORE Costruttore : PHILIPS Matricola : 1674 B 2 STANZA-AREA 2.1.13
1	PC Costruttore : DELL Modello : OPTIPLEX GX Matricola : 1682 B 2 STANZA-AREA 2.1.12

Società : FONDAZIONE EDMUND MACH
Stabilimento : 001 ISTITUTO AGRARIO DI S. MICHELE A/ADIGE
Fabbricato : 007 UFFICI AMMINISTRATIVI EX CONVITTO
Area : TG. 011 EX MONASTERO

Data stima : 31/12/2011

Q.tà	Descrizione
1	PC ASSEMBLATO Matricola : 1683 B 2 STANZA-AREA 2.1.12
1	MONITOR LCD Costruttore : BELINEA Matricola : 1684 B 3 STANZA-AREA 2.1.12
1	PC Costruttore : OLIDATA Matricola : 1685 A 3 STANZA-AREA 2.1.12
1	MONITOR LCD Costruttore : BELINEA Matricola : 1686 B 3 STANZA-AREA 2.1.12
1	PC Costruttore : ACER Matricola : 1691 B 2 STANZA-AREA 2.1.12
1	PC Costruttore : COMPAQ Modello : EVO Matricola : 1692 B 2 STANZA-AREA 2.1.12
1	MONITOR LCD Costruttore : SAMSUNG Modello : 1715 Matricola : 1693 B 3 STANZA-AREA 2.1.12
3	SWITCH Matricola : 900727 B 2 STANZA-AREA 2.1.12
1	MONITOR LCD Costruttore : ACER Matricola : 1712 B 3 STANZA-AREA 2.1.10
1	MONITOR LCD Costruttore : ACER Matricola : 1714 B 3 STANZA-AREA 2.1.10
1	MONITOR LCD Costruttore : HP Modello : 1740 Matricola : 1802 B 3 STANZA-AREA 2.2.18
1	MONITOR LCD Costruttore : ACER Modello : FP 553 Matricola : 1803 B 3 STANZA-AREA 2.2.18
1	MONITOR LCD Costruttore : YASHI

Società : FONDAZIONE EDMUND MACH
Stabilimento : 001 ISTITUTO AGRARIO DI S. MICHELE A/ADIGE
Fabbricato : 007 UFFICI AMMINISTRATIVI EX CONVITTO
Area : TG. 011 EX MONASTERO

Data stima : 31/12/2011

Q.tà	Descrizione
	Matricola : 1804 B 3 STANZA-AREA 2.2.18
1	PC Costruttore : ACER Modello : VERITRON 7700 GX Matricola : 1805 B 2 STANZA-AREA 2.2.18
2	MONITOR CATODICI Matricola : 900729 B 2 STANZA-AREA 2.2.18
30	PC ASSEMBLATI NON OPERATIVI Matricola : 900072 da rottamare C 1 STANZA-AREA 2.2.18
42	PC ASSEMBLATI NON OPERATIVI Matricola : 900073 da rottamare C 1 STANZA-AREA 2.2.18
2	PC ASSEMBLATI NON OPERATIVI Matricola : 900074 da rottamare C 1 STANZA-AREA 2.2.18
2	STAMPANTI NON OPERATIVE Costruttore : XEROX Modello : 8400 Matricola : 900075 da rottamare C 1 STANZA-AREA 2.2.18
1	STAMPANTE NON OPERATIVA Costruttore : HP Modello : DESKJET 6840 Matricola : 900076 da rottamare C 1 STANZA-AREA 2.2.18
1	STAMPANTE NON OPERATIVA Costruttore : HP Modello : DESKJET 656C Matricola : 900077 da rottamare C 1 STANZA-AREA 2.2.18
7	PC ASSEMBLATI NON OPERATIVI Matricola : 900078 da rottamare C 1 STANZA-AREA 2.2.18
6	SERVER Costruttore : HP Modello : NET SERVER Matricola : 900079 da rottamare B 2 STANZA-AREA 2.2.18
15	STAMPANTI NON OPERATIVE VARIE Matricola : 900080

Società : FONDAZIONE EDMUND MACH
Stabilimento : 001 ISTITUTO AGRARIO DI S. MICHELE A/ADIGE
Fabbricato : 007 UFFICI AMMINISTRATIVI EX CONVITTO
Area : TG. 011 EX MONASTERO

Data stima : 31/12/2011

Q.tà	Descrizione
	da rottamare C 1 STANZA-AREA 2.2.18
3	STAMPANTI NON OPERATIVE A COLORI Matricola : 900082 da rottamare C 1 STANZA-AREA 2.2.18
16	PC Costruttore : OLIDATA Modello : OXFORD Matricola : 900730 nuovi da assegnare A 3 STANZA-AREA 2.2.18
13	PC Costruttore : HP Compaq Matricola : 900731 nuovi da assegnare A 3 STANZA-AREA 2.2.18
6	MONITOR LCD Costruttore : YASHI Modello : 17" Matricola : 900732 nuovi da assegnare A 3 STANZA-AREA 2.2.18
2	SWITCH Modello : 16-101 Matricola : 900733 nuovi da assegnare A 3 STANZA-AREA 2.2.18
1	PC Costruttore : ASUS Matricola : 900734 nuovi da assegnare A 3 STANZA-AREA 2.2.18
6	TERMINAL SERVER Costruttore : HP Matricola : 900735 nuovi da assegnare A 3 STANZA-AREA 2.2.18
1	SCANNER Costruttore : HP Modello : SCANJET 5590 Matricola : 900736 nuovi da assegnare A 3 STANZA-AREA 2.2.18
1	SCANNER Costruttore : HP Modello : SCANJET 6120 Matricola : 900737 nuovi da assegnare A 3 STANZA-AREA 2.2.18
2	MONITOR LCD Costruttore : SONY Modello : 15"

Società : FONDAZIONE EDMUND MACH
Stabilimento : 001 ISTITUTO AGRARIO DI S. MICHELE A/DIGE
Fabbricato : 007 UFFICI AMMINISTRATIVI EX CONVITTO
Area : TG. 011 EX MONASTERO

Data stima : 31/12/2011

Q.tà	Descrizione
	Matricola : 900738 nuovi da assegnare A 3 STANZA-AREA 2.2.18
2	MONITOR LCD Costruttore : SAMSUNG Modello : 770P Matricola : 900739 nuovi da assegnare A 3 STANZA-AREA 2.2.18
13	PC Costruttore : HP Matricola : 900740 nuovi da assegnare A 3 STANZA-AREA 2.2.18
6	PC Costruttore : OLIDATA Matricola : 900741 nuovi da assegnare A 3 STANZA-AREA 2.2.18
1	SERIE DI MACCHINE ED IMPIANTI EDP Matricola : server m1000e blade enclosure blades m600 wifi finonchio-tn-cea pc desktop compatto con monitor lcd 19" extreme networks 24 10/100/1000 base-t chemi doc xrs system pc computer per900 - 2x quad core xeon x735 Blades M905
1	NOTEBOOK Costruttore : DELL Modello : LATITUDE D800 Matricola : 521 A 3 STANZA-AREA 2.3.01
1	NOTEBOOK Costruttore : IBM Modello : X4 THINK PAD Matricola : 597 A 2 STANZA-AREA 2.2.07
1	NOTEBOOK Costruttore : ACER Modello : TRAVEL MATE 525 T Matricola : 704 A 3 STANZA-AREA 2.2.06
1	NOTEBOOK Costruttore : HP COMPAQ Modello : NC 620 Matricola : 761 c/di docking station A 2 STANZA-AREA 2.2.02
1	NOTEBOOK Costruttore : ACER Modello : TRAVEL MATE 280

Società : FONDAZIONE EDMUND MACH
Stabilimento : 001 ISTITUTO AGRARIO DI S. MICHELE A/ADIGE
Fabbricato : 007 UFFICI AMMINISTRATIVI EX CONVITTO
Area : TG. 011 EX MONASTERO

Data stima : 31/12/2011

Q.tà	Descrizione
	Matricola : 1215 A 2 STANZA-AREA 2.1.27
1	NOTEBOOK Costruttore : IMB Modello : T60 Matricola : 1646 A 2 STANZA-AREA 2.1.11
1	PALMARE Costruttore : HP Modello : 6915 Matricola : 1647 B 2 STANZA-AREA 2.1.11
1	NOTEBOOK Costruttore : IBM Modello : T60 Matricola : 1648 A 2 STANZA-AREA 2.1.11
1	NOTEBOOK Costruttore : HP Matricola : 1649 A 2 STANZA-AREA 2.1.11
1	NOTEBOOK Costruttore : IBM Modello : T42 Matricola : 1650 A 2 STANZA-AREA 2.1.11
1	NOTEBOOK Costruttore : TOSHIBA Modello : TECNA Matricola : 1651 A 2 STANZA-AREA 2.1.11
1	NOTEBOOK NON IN USO Costruttore : IBM Modello : T42 Matricola : 900070 rotto C 1 STANZA-AREA 2.1.11
1	NOTEBOOK NON IN USO Modello : 3300C Matricola : 900071 rotto C 1 STANZA-AREA 2.1.11
1	NOTEBOOK Costruttore : ACER Modello : TM 220 Matricola : 1658 B 2 STANZA-AREA 2.1.13
1	NOTEBOOK Costruttore : ACER Modello : TM 220 Matricola : 1659 B 2 STANZA-AREA 2.1.13

Società : FONDAZIONE EDMUND MACH
Stabilimento : 001 ISTITUTO AGRARIO DI S. MICHELE A/ADIGE
Fabbricato : 007 UFFICI AMMINISTRATIVI EX CONVITTO
Area : TG. 011 EX MONASTERO

Data stima : 31/12/2011

Q.tà	Descrizione
1	NOTEBOOK Costruttore : ACER Modello : TM 280 Matricola : 1672 B 2 STANZA-AREA 2.1.13
1	NOTEBOOK Costruttore : NB Modello : 300 Matricola : 1673 C 1 STANZA-AREA 2.1.13
1	NOTEBOOK Costruttore : DIGITAL Matricola : 1675 C 1 STANZA-AREA 2.1.13
1	PALMARE Costruttore : HP Modello : IPAQ Matricola : 1694 B 2 STANZA-AREA 2.1.12
1	NOTEBOOK Costruttore : IBM Modello : TP RC 92 Matricola : 1696 B 2 STANZA-AREA 2.1.12

Totale AREA **892.640,00** V.N.

Totale FABBRICATO **892.640,00** V.N.

Società : FONDAZIONE EDMUND MACH
Stabilimento : 001 ISTITUTO AGRARIO DI S. MICHELE A/ADIGE
Fabbricato : 010 CONVITTO
Area : TG. 070 GENERALE

Data stima : 31/12/2011

Q.tà	Descrizione
------	-------------

1 SERIE DI ATTREZZATURE E BENI DI TERZI ATTREZZATURE MENSA -
ARREDI CAMERE

Matricola :
BENI DI TERZI

Totale AREA **124.100,00** V.N.

Totale FABBRICATO **124.100,00** V.N.

Società : FONDAZIONE EDMUND MACH
Stabilimento : 001 ISTITUTO AGRARIO DI S. MICHELE A/ADIGE
Fabbricato : 012 AZIENDA AGRICOLA ROVERETO
Area : TG. 001 GENERALE

Data stima : 31/12/2011

Q.tà	Descrizione
1	LAVAGNA LUMINOSA Modello : 3 M Matricola : 11202 B STANZA 8202
1	FRIGO Costruttore : ARISTON Matricola : 11217 A STANZA 8204
1	CONGELATORE Costruttore : LG Matricola : 11218 A STANZA 8204
1	FRIGO Costruttore : GRAETZ Matricola : 11228 A STANZA 1236
1	ATOMIZZATORE HOLDER M 11 - 10 ETTOLITRI DISITRON Matricola : 901116 GENERALE
1	ATOMIZZATORE PORTATO DRAGONE Matricola : 901117 GENERALE
1	ATOMIZZATORE TRAINATO WEIBL CON 6 SERBATOI (GRUP Matricola : 901118 GENERALE
8	CARRETTE CON VASCA RIBALTABILE POSTERIORE Matricola : 901137 GENERALE
1	FRESETTA BAIANO MOD. G CM. 50 AUTOM/INTERC. Matricola : 901160 GENERALE
1	ARATRO TRIVOMERE MARCHIORI - FUORI USO Matricola : 901161 GENERALE
1	ERPICE FLEMSTOFTE Matricola : 901162 GENERALE
1	SPOLLONATRICE RASAERBA T 60.40 Matricola : 901168 GENERALE
1	DECESPUGLIATORE KAWASHAKI IDEAL SQ40TD40 A/40 SP Matricola : 901257 GENERALE
1	TAGLIAERBA GS AS 26 Matricola : 901258 GENERALE
1	MOTOSEGA DOLMAR PS 33 Matricola : 901260 GENERALE
1	DECESPUGLIATORE ECHO RM 5000 Matricola : 901261

Società : FONDAZIONE EDMUND MACH
Stabilimento : 001 ISTITUTO AGRARIO DI S. MICHELE A/ADIGE
Fabbricato : 012 AZIENDA AGRICOLA ROVERETO
Area : TG. 001 GENERALE

Data stima : 31/12/2011

Q.tà	Descrizione
	GENERALE
1	COMPRESSORE AMICO 25 LITRI - SAV Matricola : 901262 GENERALE
1	IDROPULTRICE CHALLENGE - NATAM SRL Matricola : 901263 GENERALE
1	ARATRO ALBANESE Matricola : 901310 GENERALE
3	CASSONI LEGNO EX CANTINA Matricola : 901342 GENERALE
1	CARRIOLA Matricola : 901343 GENERALE
1	MICROSCOPIO Costruttore : OLYMPUS Matricola : 900912 D STANZA 8208
1	MICROSCOPIO Costruttore : LEITZ Matricola : 11142 C STANZA 8100
1	MOBILE ALTO 2 ANTE Matricola : 11190 B STANZA 8202
1	MOBILE ALTO 2 ANTE Matricola : 11191 B STANZA 8202
1	MOBILE ALTO 4 ANTE Matricola : 11192 B STANZA 8202
1	MOBILE BASSO A CASSETTI Matricola : 11193 B STANZA 8202
1	SCRIVANIA AD ANGOLO Matricola : 11194 B STANZA 8202
1	SCRIVANIA AD ANGOLO Matricola : 11195 B STANZA 8202
1	SEDIA Matricola : 11197 B STANZA 8202
1	SEDIA Matricola : 11198 B STANZA 8202
1	SEDIA Matricola : 11199 B STANZA 8202

Società : FONDAZIONE EDMUND MACH
Stabilimento : 001 ISTITUTO AGRARIO DI S. MICHELE A/ADIGE
Fabbricato : 012 AZIENDA AGRICOLA ROVERETO
Area : TG. 001 GENERALE

Data stima : 31/12/2011

Q.tà	Descrizione
1	CASSETTIERA Matricola : 11206 B STANZA 8205
1	SCRIVANIA AD ANGOLO Matricola : 11207 B STANZA 8205
1	MOBILE ALTO 2 ANTE Matricola : 11208 B STANZA 8205
1	MOBILE ALTO 2 ANTE Matricola : 11209 B STANZA 8205
1	MOBILE ALTO 2 ANTE Matricola : 11210 B STANZA 8205
1	MOBILE BASSO 2 ANTE Matricola : 11211 B STANZA 8205
1	MOBILE DATTILO Matricola : 11212 B STANZA 8205
1	ATTACCAPANNI Matricola : 11213 B STANZA 8205
1	SEDIA Matricola : 11214 B STANZA 8205
1	SEDIA Matricola : 11215 B STANZA 8205
1	SEDIA Matricola : 11216 B STANZA 8205
1	SCRIVANIA CON ALLUNGO Matricola : 11155 B STANZA 8208
1	SCRIVANIA CON ALLUNGO Matricola : 11156 B STANZA 8208
1	SCRIVANIA CON ALLUNGO Matricola : 11157 B STANZA 8208
1	SCRIVANIA Matricola : 11158 B STANZA 8208
1	SCRIVANIA Matricola : 11159 B STANZA 8208
1	CASSETTIERA Matricola : 11160 B STANZA 8208

Società : FONDAZIONE EDMUND MACH
Stabilimento : 001 ISTITUTO AGRARIO DI S. MICHELE A/ADIGE
Fabbricato : 012 AZIENDA AGRICOLA ROVERETO
Area : TG. 001 GENERALE

Data stima : 31/12/2011

Q.tà	Descrizione
1	CASSETTIERA Matricola : 11161 B STANZA 8208
1	CASSETTIERA Matricola : 11162 B STANZA 8208
1	CASSETTIERA Matricola : 11163 B STANZA 8208
1	MOBILE ALTO 2 ANTE Matricola : 11164 B STANZA 8208
1	MOBILE ALTO 2 ANTE Matricola : 11165 B STANZA 8208
1	MOBILE ALTO 3 ANTE Matricola : 11166 B STANZA 8208
1	MOBILE ALTO 2 ANTE Matricola : 11167 B STANZA 8208
1	POLTRONA SCRIVANIA Matricola : 11168 B STANZA 8208
1	POLTRONA SCRIVANIA Matricola : 11169 B STANZA 8208
1	POLTRONA SCRIVANIA Matricola : 11170 B STANZA 8208
1	POLTRONA SCRIVANIA Matricola : 11171 B STANZA 8208
1	RILEGATRICE A SPIRALE Costruttore : TOSINGRAF Matricola : 11173 B STANZA 8208
1	SCHEDARIO LEGNO Matricola : 11176 B STANZA 8208
1	SCHEDARIO LEGNO Matricola : 11177 B STANZA 8208
1	MOBILE ALTO 2 ANTE VETRO Matricola : 11178 B STANZA 8208
1	MOBILE ALTO 2 ANTE Matricola : 11179 B STANZA 8208
1	ATTACCAPANNI

Società : FONDAZIONE EDMUND MACH
Stabilimento : 001 ISTITUTO AGRARIO DI S. MICHELE A/ADIGE
Fabbricato : 012 AZIENDA AGRICOLA ROVERETO
Area : TG. 001 GENERALE

Data stima : 31/12/2011

Q.tà	Descrizione
	Matricola : 11180 B STANZA 8208
1	SCRIVANIA AD ANGOLO Matricola : 11181 B STANZA 8208
1	SEDIA Matricola : 11182 B STANZA 8208
1	POLTRONA SCRIVANIA Matricola : 11183 B STANZA 8208
1	MOBILE DATILO Matricola : 11184 B STANZA 8208
1	MOBILE ALTO 2 ANTE Matricola : 11186 B STANZA 8208
1	ATTACCAPANNI Matricola : 11189 B STANZA 8208
1	SCRIVANIA AD ANGOLO Matricola : 11237 A STANZA 8301
1	SEDIA Matricola : 11238 A STANZA 8301
1	CASSETTIERA Matricola : 11239 A STANZA 8301
1	ATTACCAPANNI Matricola : 11240 A STANZA 8301
1	MOBILE DATILO Matricola : 11241 A STANZA 8301
1	MOBILE ALTO 2 ANTE Matricola : 11242 A STANZA 8301
1	MOBILE ALTO 2 ANTE Matricola : 11243 A STANZA 8301
1	SCRIVANIA AD ANGOLO Matricola : 11219 A STANZA 1236
1	SCRIVANIA AD ANGOLO Matricola : 11220 A STANZA 1236
1	SCRIVANIA AD ANGOLO Matricola : 11221 A STANZA 1236

Società : FONDAZIONE EDMUND MACH
Stabilimento : 001 ISTITUTO AGRARIO DI S. MICHELE A/ADIGE
Fabbricato : 012 AZIENDA AGRICOLA ROVERETO
Area : TG. 001 GENERALE

Data stima : 31/12/2011

Q.tà	Descrizione
1	CASSETTIERA Matricola : 11225 A STANZA 1236
1	CASSETTIERA Matricola : 11226 A STANZA 1236
1	CASSETTIERA Matricola : 11227 A STANZA 1236
1	POLTRONA SCRIVANIA Matricola : 11229 A STANZA 1236
1	POLTRONA SCRIVANIA Matricola : 11230 A STANZA 1236
1	POLTRONA SCRIVANIA Matricola : 11231 A STANZA 1236
1	POLTRONA SCRIVANIA Matricola : 11232 A STANZA 1236
1	MOBILE BASSO 2 ANTE Matricola : 11233 A STANZA 1236
1	MOBILE ALTO 2 ANTE Matricola : 11234 A STANZA 1236
1	MOBILE ALTO 2 ANTE Matricola : 11235 A STANZA 1236
1	MOBILE ALTO 2 ANTE Matricola : 11236 A STANZA 1236
1	SCRIVANIA AD ANGOLO Matricola : 11246 A STANZA 1239
1	SCRIVANIA AD ANGOLO Matricola : 11247 A STANZA 1239
1	SCRIVANIA AD ANGOLO Matricola : 11248 A STANZA 1239
1	CASSETTIERA Matricola : 11249 A STANZA 1239
1	CASSETTIERA Matricola : 11250 A STANZA 1239
1	CASSETTIERA Matricola : 11251 A STANZA 1239

Società : FONDAZIONE EDMUND MACH
Stabilimento : 001 ISTITUTO AGRARIO DI S. MICHELE A/ADIGE
Fabbricato : 012 AZIENDA AGRICOLA ROVERETO
Area : TG. 001 GENERALE

Data stima : 31/12/2011

Q.tà	Descrizione
1	POLTRONA SCRIVANIA Matricola : 11252 A STANZA 1239
1	POLTRONA SCRIVANIA Matricola : 11253 A STANZA 1239
1	POLTRONA SCRIVANIA Matricola : 11254 A STANZA 1239
1	POLTRONA SCRIVANIA Matricola : 11255 A STANZA 1239
1	MOBILE ALTO 2 ANTE Matricola : 11256 A STANZA 1239
1	MOBILE ALTO 2 ANTE Matricola : 11257 A STANZA 1239
1	MOBILE ALTO 2 ANTE Matricola : 11258 A STANZA 1239
1	SCHEDARIO Matricola : 11261 B STANZA 1241
1	SCAFFALE Matricola : 900913 3 X H 2 MT STANZA 1241
1	SCRIVANIA Matricola : 11058 C STANZA 8003
1	SEDIA Matricola : 11059 B STANZA 8003
1	SEDIA Matricola : 11060 B STANZA 8003
1	SEDIA Matricola : 11061 B STANZA 8003
1	SEDIA Matricola : 11062 B STANZA 8003
1	SEDIA Matricola : 11063 B STANZA 8003
1	SEDIA Matricola : 11064 B STANZA 8003
1	SEDIA

Società : FONDAZIONE EDMUND MACH
Stabilimento : 001 ISTITUTO AGRARIO DI S. MICHELE A/ADIGE
Fabbricato : 012 AZIENDA AGRICOLA ROVERETO
Area : TG. 001 GENERALE

Data stima : 31/12/2011

Q.tà	Descrizione
	Matricola : 11065 B STANZA 8003
1	SEDIA Matricola : 11066 B STANZA 8003
1	SEDIA Matricola : 11067 B STANZA 8003
1	SEDIA Matricola : 11068 B STANZA 8003
1	SEDIA Matricola : 11070 B STANZA 8003
1	SEDIA Matricola : 11071 B STANZA 8003
1	SEDIA Matricola : 11072 B STANZA 8003
1	SEDIA Matricola : 11073 B STANZA 8003
1	SEDIA Matricola : 11074 B STANZA 8003
1	SEDIA Matricola : 11075 B STANZA 8003
1	SEDIA Matricola : 11076 B STANZA 8003
1	SEDIA Matricola : 11077 B STANZA 8003
1	SEDIA Matricola : 11078 B STANZA 8003
1	SEDIA Matricola : 11079 B STANZA 8003
1	SEDIA Matricola : 11080 B STANZA 8003
1	SEDIA Matricola : 11081 B STANZA 8003
1	SEDIA Matricola : 11082 B STANZA 8003

Società : FONDAZIONE EDMUND MACH
Stabilimento : 001 ISTITUTO AGRARIO DI S. MICHELE A/ADIGE
Fabbricato : 012 AZIENDA AGRICOLA ROVERETO
Area : TG. 001 GENERALE

Data stima : 31/12/2011

Q.tà	Descrizione
1	SEDIA Matricola : 11083 B STANZA 8003
1	SEDIA Matricola : 11084 B STANZA 8003
1	SEDIA Matricola : 11085 B STANZA 8003
1	SEDIA Matricola : 11086 B STANZA 8003
1	SEDIA Matricola : 11087 B STANZA 8003
1	SEDIA Matricola : 11088 B STANZA 8003
1	SEDIA Matricola : 11089 B STANZA 8003
1	SEDIA Matricola : 11090 B STANZA 8003
1	SEDIA Matricola : 11091 B STANZA 8003
1	SEDIA Matricola : 11092 B STANZA 8003
1	SEDIA Matricola : 11093 B STANZA 8003
1	SEDIA Matricola : 11094 B STANZA 8003
1	SEDIA Matricola : 11095 B STANZA 8003
1	SEDIA Matricola : 11096 B STANZA 8003
1	SEDIA Matricola : 11097 B STANZA 8003
1	SEDIA Matricola : 11098 B STANZA 8003
1	SEDIA Matricola : 11099 B STANZA 8003

Società : FONDAZIONE EDMUND MACH
Stabilimento : 001 ISTITUTO AGRARIO DI S. MICHELE A/ADIGE
Fabbricato : 012 AZIENDA AGRICOLA ROVERETO
Area : TG. 001 GENERALE

Data stima : 31/12/2011

Q.tà	Descrizione
1	SEDIA Matricola : 11102 B STANZA 8003
1	CASSETTIERA Matricola : 11138 C STANZA 8100
1	LAMPADA ALOGENA Matricola : 11143 C STANZA 8100
1	MOBILE ALTO 2 ANTE Matricola : 11144 C STANZA 8100
1	MOBILE ALTO A CASSETTI Matricola : 11145 C STANZA 8100
1	SCHEDARIO Matricola : 11146 C STANZA 8100
1	SCRIVANIA CON ALLUNGO Matricola : 11147 C STANZA 8100
1	SCRIVANIA CON ALLUNGO Matricola : 11148 C STANZA 8100
1	CASSETTIERA Matricola : 11149 C STANZA 8100
1	SEDIA SCRIVANIA Matricola : 11150 C STANZA 8100
1	SEDIA SCRIVANIA Matricola : 11151 C STANZA 8100
1	SEDIA Matricola : 11152 C STANZA 8100
1	SEDIA Matricola : 11153 C STANZA 8100
1	CASSETTIERA Matricola : 11154 C STANZA 8100
1	TAVOLO Matricola : 11103 C
1	SCRIVANIA Matricola : 11105 C
1	TAVOLO Matricola : 11106

Società : FONDAZIONE EDMUND MACH
Stabilimento : 001 ISTITUTO AGRARIO DI S. MICHELE A/ADIGE
Fabbricato : 012 AZIENDA AGRICOLA ROVERETO
Area : TG. 001 GENERALE

Data stima : 31/12/2011

Q.tà	Descrizione
	3 X 1 MT C
1	MOBILE ALTO A LIBRERIA Matricola : 11107 C
1	SEDIA Matricola : 11108 C
1	SEDIA Matricola : 11109 C
1	SEDIA Matricola : 11110 C
1	SEDIA Matricola : 11111 C
1	SEDIA Matricola : 11112 C
1	SEDIA Matricola : 11113 C
1	SEDIA Matricola : 11114 C
1	SEDIA Matricola : 11115 C
1	SEDIA Matricola : 11116 C
1	SEDIA Matricola : 11117 C
1	SEDIA Matricola : 11118 C
1	SEDIA Matricola : 11119 C
1	SEDIA Matricola : 11120 C
1	SEDIA Matricola : 11121 C
1	SEDIA Matricola : 11122 C

Società : FONDAZIONE EDMUND MACH
Stabilimento : 001 ISTITUTO AGRARIO DI S. MICHELE A/ADIGE
Fabbricato : 012 AZIENDA AGRICOLA ROVERETO
Area : TG. 001 GENERALE

Data stima : 31/12/2011

Q.tà	Descrizione
1	SEDIA Matricola : 11123 C
1	SEDIA Matricola : 11124 C
1	SEDIA Matricola : 11125 C
1	SEDIA Matricola : 11126 C
1	SEDIA Matricola : 11127 C
1	SEDIA Matricola : 11128 C
1	SEDIA Matricola : 11129 C
1	SEDIA Matricola : 11130 C
1	SEDIA Matricola : 11131 C
1	SEDIA Matricola : 11132 C
1	SEDIA Matricola : 11133 C
1	SEDIA Matricola : 11134 C
1	SEDIA Matricola : 11135 C
1	SEDIA Matricola : 11136 C
1	VIDEOPROIETTORE CON TELO Costruttore : HP Matricola : 11201 B STANZA 8202
1	TELEFONO DIGITALE Matricola : 900911 B STANZA 8202
1	FOTOCOPIATRICE Costruttore : PANASONIC

Società : FONDAZIONE EDMUND MACH
Stabilimento : 001 ISTITUTO AGRARIO DI S. MICHELE A/ADIGE
Fabbricato : 012 AZIENDA AGRICOLA ROVERETO
Area : TG. 001 GENERALE

Data stima : 31/12/2011

Q.tà	Descrizione
	Modello : F2 7813 Matricola : 11203 B STANZA 8203
1	TAGLIERINA Modello : 297 X 420 Matricola : 11174 B STANZA 8208
1	TELEFONO DIGITALE Matricola : 11175 B STANZA 8208
1	FAX Costruttore : BROTHER Modello : 8070 Matricola : 11188 B STANZA 8208
1	VIDEOPROIETTORE Costruttore : COMPAQ Matricola : 11245 B STANZA 8301
1	MACCHINA FOTOGRAFICA DIGITALE Matricola : 11267 B STANZA 1241
1	MACCHINA FOTOGRAFICA DIGITALE Matricola : 11268 B STANZA 1241
1	MACCHINA FOTOGRAFICA DIGITALE Matricola : 11269 B STANZA 1241
1	NAVIGATORE GPS Costruttore : GARMIN Modello : VENTURE Matricola : 11270 B STANZA 1241
1	NAVIGATORE GPS Costruttore : GARMIN Modello : VENTURE Matricola : 11271 B STANZA 1241
1	NAVIGATORE GPS Costruttore : GARMIN Modello : VENTURE Matricola : 11272 B STANZA 1241
1	SCANNER Matricola : 11200 B STANZA 8202
1	SCHERMO PC Matricola : 11204 B STANZA 8205
1	STAMPANTE Costruttore : HP Modello : DJ

Società : FONDAZIONE EDMUND MACH
Stabilimento : 001 ISTITUTO AGRARIO DI S. MICHELE A/ADIGE
Fabbricato : 012 AZIENDA AGRICOLA ROVERETO
Area : TG. 001 GENERALE

Data stima : 31/12/2011

Q.tà	Descrizione
	N.serie/Altezza : 960 C Matricola : 11205 C STANZA 8205
1	STAMPANTE Costruttore : HP Modello : LJ 2200 Matricola : 11187 B STANZA 8208
1	STAMPANTE LASER Costruttore : LEXMARK Matricola : 11244 A STANZA 8301
1	PC Matricola : 11222 A STANZA 1236
1	SCHERMO PC Matricola : 11223 A STANZA 1236
1	STAMPANTE Costruttore : HP Modello : DJ 656 C Matricola : 11224 C STANZA 1236
1	STAMPANTE PORTATILE Costruttore : HP Matricola : 11273 B STANZA 1241
1	PC Matricola : 11139 C STANZA 8100
1	SCHERMO PC Matricola : 11140 C STANZA 8100
1	STAMPANTE Costruttore : HP Modello : DJ Matricola : 11141 D STANZA 8100
1	COMPUTER Costruttore : HP Matricola : 11172 B STANZA 8208
1	COMPUTER Matricola : 11185 B STANZA 8208
1	COMPUTER Costruttore : HP Matricola : 11259 A STANZA 1239
1	COMPUTER Costruttore : HP Matricola : 11260

Società : FONDAZIONE EDMUND MACH
Stabilimento : 001 ISTITUTO AGRARIO DI S. MICHELE A/ADIGE
Fabbricato : 012 AZIENDA AGRICOLA ROVERETO
Area : TG. 001 GENERALE

Data stima : 31/12/2011

Q.tà	Descrizione
	A STANZA 1239
1	COMPUTER Costruttore : IBM Matricola : 11263 B STANZA 1241
1	COMPUTER Costruttore : IBM Matricola : 11264 B STANZA 1241
1	COMPUTER Costruttore : IBM Matricola : 11265 B STANZA 1241
1	COMPUTER Costruttore : IBM Matricola : 11266 B STANZA 1241
1	COMPUTER Costruttore : IBM Matricola : 11137 B
	Totale AREA 124.070,00 V.N.
	Totale FABBRICATO 124.070,00 V.N.

Società : FONDAZIONE EDMUND MACH
Stabilimento : 001 ISTITUTO AGRARIO DI S. MICHELE A/ADIGE
Fabbricato : 013 AZIENDA AGRICOLA MEZZOLOMBARDO
Area : TG. 001 GENERALE

Data stima : 31/12/2011

Q.tà	Descrizione
1	CALIBRATRICE Costruttore : GREEFA Modello : 070.161.710.01 Matricola : 10861 1 TRAMOGGIA DI CARICO NASTRO CALIBRATORE L. 8 MT 7 NASTRI DI SCARICO LATERALI SISTEMA CARICO CASSONI QUADRO ELETTRICO DI GESTIONE C MASO PARTI
1	BILANCIA MECCANICA 300 KG Costruttore : BIZERBA Matricola : 10859 D MASO PARTI
1	POZZO MASO PARTI (POMPA PER GOCCIA) - IRRIGAZION Matricola : 901115 MASO PARTI
1	BOTTE DISERBO HARDY NK 400 Matricola : 901134 MASO PARTI
1	ATOMIZZATORE MITTERER 10. 91. Z.A 10*92911 Matricola : 901135 MASO PARTI
1	FORCONE PER RAMAGLIE Matricola : 901207 MASO PARTI
1	LAMA LIVELLATRICE BORDIN Matricola : 901209 MASO PARTI
1	ERPICE TIPO HOWARD Matricola : 901210 MASO PARTI
1	RULLO COMPRESSORE M.2,20 SPEDO Matricola : 901211 MASO PARTI
1	TRIDISCO OLEODINAMICO ASPEDO CON SLITTA Matricola : 901212 MASO PARTI
1	ARATRO MONOVOMERO REVERSIBILE GUERRINI Matricola : 901213 MASO PARTI
1	MARTELLANTE SEPPI SMO 175 CON ANDANATORE IDRAULI Matricola : 901214 MASO PARTI
1	VANGATRICE SELVATICI TIPO 1808 N Matricola : 901215 MASO PARTI
1	ASSOLCATORE ROTANTE DALLAPICCOLA Matricola : 901217 MASO PARTI
1	SPANDICONCIME PORTATO SPA 240

Società : FONDAZIONE EDMUND MACH
Stabilimento : 001 ISTITUTO AGRARIO DI S. MICHELE A/ADIGE
Fabbricato : 013 AZIENDA AGRICOLA MEZZOLOMBARDO
Area : TG. 001 GENERALE

Data stima : 31/12/2011

Q.tà	Descrizione
	Matricola : 901254 MASO PARTI
1	CARRETTO CON POMPA KAWASHAKI FA 130 Matricola : 901305 MASO PARTI
1	COMPRESSORE CAMPAGNOLA C 800 Matricola : 901306 MASO PARTI
1	PULIVAPOR AYDOPRESS Matricola : 901307 MASO PARTI
1	MOTOSEGA STIHL 034 Matricola : 901308 MASO PARTI
1	DECESPUGLIATORE ECHO RM 5000 (ACQUISTO CENTRO SP Matricola : 901309 MASO PARTI
1	CASSONE IN FERRO PORTARIFIUTI Matricola : 901336 MASO PARTI
1	DECESPUGLIATORE S 30 TRASMOTOR RECUPERO Matricola : 901337 MASO PARTI
1	MOTOSEGA PARTNER S 30 Matricola : 901338 MASO PARTI
1	NASTRO TRASPORTATORE ELETTRICO MT 6 Matricola : 901339 MASO PARTI
1	TRASFORMATORE CORRENTE Matricola : 901340 MASO PARTI
1	SISTEMA PER LA FRIGOCONSERVAZIONE Matricola :
1	MOBILE ALTO 2 ANTE Matricola : 10856 D MASO PARTI
1	MOBILE ALTO 2 ANTE Matricola : 10857 D MASO PARTI
1	MOBILE ALTO 2 ANTE Matricola : 10858 D MASO PARTI
1	MOBILE ALTO 2 ANTE Matricola : 10860 D MASO PARTI
1	PC Matricola : 10862 C MASO PARTI
1	SCHERMO PC

Società : FONDAZIONE EDMUND MACH
Stabilimento : 001 ISTITUTO AGRARIO DI S. MICHELE A/ADIGE
Fabbricato : 013 AZIENDA AGRICOLA MEZZOLOMBARDO
Area : TG. 001 GENERALE

Data stima : 31/12/2011

Q.tà	Descrizione
------	-------------

Matricola : 10863
C MASO PARTI

Totale AREA **303.390,00** V.N.

Totale FABBRICATO **303.390,00** V.N.

Società : FONDAZIONE EDMUND MACH
Stabilimento : 001 ISTITUTO AGRARIO DI S. MICHELE A/ADIGE
Fabbricato : 014 AZIENDA AGRICOLA CLES
Area : TG. 001 GENERALE

Data stima : 31/12/2011

Q.tà	Descrizione
1	CELLA FRIGO Costruttore : ISOCOLD Matricola : 900910 4 X 3 X H 2 MT C MASO MAIANO
1	CARRELLO LEGNO Matricola : 10899 D MASO MAIANO
1	BILANCIA MECCANICA 150 KG Costruttore : ALFA BILICI Matricola : 11057 C MASO MAIANO
1	CENTRALINA MIRACLE 9 VDC 6 STAZIONI - ANGELI Matricola : 901110 MASO MAIANO
1	DISERBATRICE HARDI 1200 Matricola : 901130 MASO MAIANO
1	NEBULIZZATORE PORTATO HARDI 400 M - GUASTO - DA Matricola : 901131 MASO MAIANO
1	ATOMIZZATORE PORTATO SAE TURBOMATIC - DA CEDERE Matricola : 901132 MASO MAIANO
1	BARRA DISERBO DRAGONE Matricola : 901133 MASO MAIANO
1	LAMA LIVELLATRICE BORDIN Matricola : 901206 MASO MAIANO
1	SPANDICONCIME EUROSPAND/S 401 Matricola : 901249 MASO MAIANO
1	COMPRESSORE CAMPAGNOLA C 220 Matricola : 901299 MASO MAIANO
1	DECESPUGLIATORE SHI-NDAIWA Matricola : 901300 MASO MAIANO
1	IDROPULTRICE ALCE IFAC 100/13 Matricola : 901301 MASO MAIANO
1	TAGLIASIEPI PEUGEOT Matricola : 901302 MASO MAIANO
1	MINI GRUPPO MOTORE-POMPA KAWASAKI Matricola : 901303 MASO MAIANO
1	TAGLIAERBA IBEA (ACQUISTO CENTRO SPERIMENTALE) Matricola : 901304 MASO MAIANO

Società : FONDAZIONE EDMUND MACH
Stabilimento : 001 ISTITUTO AGRARIO DI S. MICHELE A/ADIGE
Fabbricato : 014 AZIENDA AGRICOLA CLES
Area : TG. 001 GENERALE

Data stima : 31/12/2011

Q.tà	Descrizione
1	SCRIVANIA Matricola : 10864 C MASO MAIANO
1	SCRIVANIA Matricola : 10865 C MASO MAIANO
1	CASSETTIERA Matricola : 10866 C MASO MAIANO
1	CASSETTIERA Matricola : 10867 C MASO MAIANO
1	MOBILE ALTO 2 ANTE Matricola : 10868 C MASO MAIANO
1	MOBILE BASSO A CASSETTI Matricola : 10869 MASO MAIANO
1	SEDIA Matricola : 10871 D MASO MAIANO
1	ATTACCAPANNI Matricola : 10872 D MASO MAIANO
1	SCRIVANIA Matricola : 10873 D MASO MAIANO
1	SCRIVANIA Matricola : 10874 D MASO MAIANO
1	CASSETTIERA Matricola : 10875 D MASO MAIANO
1	CASSETTIERA Matricola : 10876 D MASO MAIANO
1	MOBILE ALTO 2 ANTE Matricola : 10877 D MASO MAIANO
1	SCHEDARIO Matricola : 10878 D MASO MAIANO
1	SCHEDARIO Matricola : 10879 D MASO MAIANO
1	SEDIA Matricola : 10880 D MASO MAIANO
1	SEDIA Matricola : 10881 D MASO MAIANO

Società : FONDAZIONE EDMUND MACH
Stabilimento : 001 ISTITUTO AGRARIO DI S. MICHELE A/ADIGE
Fabbricato : 014 AZIENDA AGRICOLA CLES
Area : TG. 001 GENERALE

Data stima : 31/12/2011

Q.tà	Descrizione
1	SCRIVANIA Matricola : 10882 D MASO MAIANO
1	SCRIVANIA Matricola : 10883 D MASO MAIANO
1	MOBILE ALTO 2 ANTE Matricola : 10884 D MASO MAIANO
1	SCRIVANIA Matricola : 10885 D MASO MAIANO
1	TAVOLO RIUNIONI Matricola : 10888 4 X 1 MT D MASO MAIANO
1	MOBILE ALTO 2 ANTE Matricola : 10889 D MASO MAIANO
1	MOBILE ALTO 2 ANTE Matricola : 10890 D MASO MAIANO
1	SEDIA Matricola : 10891 D MASO MAIANO
1	SEDIA Matricola : 10892 D MASO MAIANO
1	SEDIA Matricola : 10893 D MASO MAIANO
1	SEDIA Matricola : 10894 D MASO MAIANO
1	SEDIA Matricola : 10895 D MASO MAIANO
1	SEDIA Matricola : 10896 D MASO MAIANO
1	SEDIA Matricola : 10897 D MASO MAIANO
1	SEDIA Matricola : 10898 D MASO MAIANO
1	SCHEDARIO Matricola : 11042 C MASO MAIANO
1	SCRIVANIA

Società : FONDAZIONE EDMUND MACH
Stabilimento : 001 ISTITUTO AGRARIO DI S. MICHELE A/ADIGE
Fabbricato : 014 AZIENDA AGRICOLA CLES
Area : TG. 001 GENERALE

Data stima : 31/12/2011

Q.tà	Descrizione
	Matricola : 11043 C MASO MAIANO
1	MOBILE ALTO 2 ANTE Matricola : 11044 C MASO MAIANO
1	MOBILE ALTO 3 STIPETTI Matricola : 11045 C MASO MAIANO
1	SCHEDARIO Matricola : 11047 B MASO MAIANO
1	SEDIA Matricola : 11049 C MASO MAIANO
1	SEDIA Matricola : 11050 C MASO MAIANO
1	SEDIA Matricola : 11051 C MASO MAIANO
1	SEDIA Matricola : 11052 C MASO MAIANO
1	SEDIA Matricola : 11053 C MASO MAIANO
1	ATTACCAPANNI Matricola : 11054 C MASO MAIANO
1	MOBILE ALTO 2 ANTE Matricola : 11055 C MASO MAIANO
1	MOBILE ALTO 2 ANTE Matricola : 11056 C MASO MAIANO
1	SCAFFALE Matricola : 900909 5 X H 2 MT C MASO MAIANO
1	MACCHINA DA SCRIVERE Costruttore : OLIVETTI Modello : LINE 88 Matricola : 10870 D MASO MAIANO
1	FAX Costruttore : ITALTEL Modello : CX 303 Matricola : 10886 D MASO MAIANO
1	FOTOCOPIATRICE Costruttore : CANON

Società : FONDAZIONE EDMUND MACH
Stabilimento : 001 ISTITUTO AGRARIO DI S. MICHELE A/ADIGE
Fabbricato : 014 AZIENDA AGRICOLA CLES
Area : TG. 001 GENERALE

Data stima : 31/12/2011

Q.tà	Descrizione
	Modello : FC-5II Matricola : 10887 D MASO MAIANO
1	VIDEOPROIETTORE CON TELO Costruttore : REFLECTA Modello : MC Matricola : 10900 D MASO MAIANO
1	PC Matricola : 11046 B MASO MAIANO
1	STAMPANTE Costruttore : HP Modello : LJ 3015 Matricola : 11048 B MASO MAIANO

Totale AREA **44.020,00** V.N.

Totale FABBRICATO **44.020,00** V.N.

Società : FONDAZIONE EDMUND MACH
Stabilimento : 001 ISTITUTO AGRARIO DI S. MICHELE A/ADIGE
Fabbricato : 015 AZIENDA AGRICOLA CASTELNUOVO
Area : TG. 001 GENERALE

Data stima : 31/12/2011

Q.tà	Descrizione
1	STUFA CHEROSENE Costruttore : DE LONGHI Matricola : 11024 C 2 TELVE-SPAGOLLE
1	UNITÀ CONTROLLO SPAGOLLE - PRATOVERDE Matricola : 901108 SPAGOLLE
1	CISTERNA GASOLIO 2000 LITRI CON GRUPPO EROGATORE Matricola : 901109 SPAGOLLE
1	BOTTE DISERBO FABBIANI 400 LT CON BARRA Matricola : 901124 SPAGOLLE
1	ATOMIZZATORE TRAINATO 1000 LT AGROMICRON Matricola : 901125 SPAGOLLE
1	BARRA LATERALE PER DISERBO Matricola : 901126 SPAGOLLE
1	ATOMIZZATORE PORTATO SORARUI POMPA CATTERIN Matricola : 901127 SPAGOLLE
1	BARRA DOPPIA IDRAULICA PER DISERBO IDRO SISTEM H Matricola : 901128 SPAGOLLE
1	ATOMIZZATORE TRAINATO WEIBL COMANDI ELETTRICI Matricola : 901129 SPAGOLLE
1	ARATRO GUERRINI Matricola : 901192 SPAGOLLE
1	ERPICE TIPO HOWARD Matricola : 901194 SPAGOLLE
1	CARICATORE POSTERIORE DAOGLIO Matricola : 901195 SPAGOLLE
1	ERPICE TIPO HOWARD Matricola : 901196 SPAGOLLE
1	ERPICE FABIANI 3 SEZIONI Matricola : 901197 SPAGOLLE
1	ARATRO GUERRINI G 48 Matricola : 901199 SPAGOLLE
1	SPANDICONCIME OMAB EUROSPAND 401 Matricola : 901245 SPAGOLLE
1	SPANDICONCIME VICON PS 603 CON CENTRALINA

Società : FONDAZIONE EDMUND MACH
Stabilimento : 001 ISTITUTO AGRARIO DI S. MICHELE A/ADIGE
Fabbricato : 015 AZIENDA AGRICOLA CASTELNUOVO
Area : TG. 001 GENERALE

Data stima : 31/12/2011

Q.tà	Descrizione
	Matricola : 901246 SPAGOLLE
1	FORCHE USO MULETTO FISSO COSTRUITE IN OFFICINA Matricola : 901247 SPAGOLLE
1	MOTOSEGA SAX DOLMAR Matricola : 901290 SPAGOLLE
1	CANNONE PURINOX A GAS SPAVENTAPASSERI CON TIMER Matricola : 901291 SPAGOLLE
1	DECESPUGLIATORE FERBLU Matricola : 901292 SPAGOLLE
1	IDROPULTRICE ALCE IFAC 120.13 Matricola : 901293 SPAGOLLE
1	LEGATRICE PELLENC AP25 CON BATTERIA - FAMIGLIA C Matricola : 901294 SPAGOLLE
1	VIPER TAGLIASIEPE - FAMIGLIA COOP. Matricola : 901295 SPAGOLLE
1	FORBICE ELETTRICA LIXION PELLENC - PEROZZO & GHI Matricola : 901296 SPAGOLLE
5	FORBICI PNEUMATICHE LISAM- BERTOL REINHOLD Matricola : 901297 SPAGOLLE
2	CARRO CASSONI - EUROBRICO Matricola : 901298 SPAGOLLE
1	IMPOLVERATORE AMICA Matricola : 901332 SPAGOLLE
1	SALDATRICE UTILITY Matricola : 901333 SPAGOLLE
1	STUFA A GAS Matricola : 901334 SPAGOLLE
1	STUFA A KEROSENE Matricola : 901335 SPAGOLLE
1	RIFRATTOMETRO Costruttore : CENTROENO Matricola : 11018 C 2 TELVE-SPAGOLLE
1	MOBILE ALTO ARTE POVERA Matricola : 11021 1 X 2 MT

Società : FONDAZIONE EDMUND MACH
Stabilimento : 001 ISTITUTO AGRARIO DI S. MICHELE A/ADIGE
Fabbricato : 015 AZIENDA AGRICOLA CASTELNUOVO
Area : TG. 001 GENERALE

Data stima : 31/12/2011

Q.tà	Descrizione
	C 2 TELVE-SPAGOLLE
1	MOBILE ALTO ARTE POVERA Matricola : 11022 1,75 X 2 MT C 2 TELVE-SPAGOLLE
1	MOBILE ALTO ARTE POVERA Matricola : 11023 1,6 X 2 MT C 2 TELVE-SPAGOLLE
1	MOBILE ALTO 2 ANTE Matricola : 11025 C 2 TELVE-SPAGOLLE
1	MOBILE ALTO 2 ANTE Matricola : 11026 C 2 TELVE-SPAGOLLE
1	MOBILE ALTO 2 ANTE VENTILATO Matricola : 11027 B 2 TELVE-SPAGOLLE
1	MOBILE ALTO 2 ANTE VENTILATO Matricola : 11028 B 2 TELVE-SPAGOLLE
1	FAX Costruttore : BROTHER Modello : 1020 Matricola : 11019 C 2 TELVE-SPAGOLLE
1	COMPUTER Costruttore : IBM Matricola : 11020 C 2 TELVE-SPAGOLLE

Totale AREA **68.800,00** V.N.

Totale FABBRICATO **68.800,00** V.N.

Società : **FONDAZIONE EDMUND MACH**
 Stabilimento : **001 ISTITUTO AGRARIO DI S. MICHELE A/ADIGE**
 Fabbricato : **016 AZIENDA AGRICOLA FAEDO**
 Area : **TG. 001 GENERALE**

Data stima : **31/12/2011**

Q.tà	Descrizione
1	LAVASTOVIGLIE Costruttore : REX Matricola : 11040 C 2 MASO TOGN
1	LAVATRICE Costruttore : REX Matricola : 11041 C 2 MASO TOGN
1	SCRIVANIA ARTE POVERA Modello : 160X80X100 Matricola : 11030 D 3 MASO TOGN
1	SCRIVANIA ARTE POVERA Matricola : 11031 C 2 MASO TOGN
1	CASSETTONE 3 CASSETTI Matricola : 11032 C 2 MASO TOGN
1	TAVOLO LEGNO Matricola : 11033 1,6 X 2 MT C 2 MASO TOGN
1	SCRIVANIA Matricola : 11034 C 2 MASO TOGN
1	MOBILE ALTO 3 ANTE Matricola : 11035 C 2 MASO TOGN
1	SEDIA Matricola : 11036 C 2 MASO TOGN
1	SEDIA Matricola : 11037 C 2 MASO TOGN
1	SEDIA Matricola : 11038 C 2 MASO TOGN
1	SEDIA Matricola : 11039 C 2 MASO TOGN
6	BANCO STUDENTE Matricola : 900351 C 2 MASO TOGN
6	BANCO STUDENTE Matricola : 900906 C MASO TOGN

Totale AREA **6.730,00** V.N.

Totale FABBRICATO **6.730,00** V.N.

Società : FONDAZIONE EDMUND MACH
Stabilimento : 001 ISTITUTO AGRARIO DI S. MICHELE A/ADIGE
Fabbricato : 017 AZIENDA AGRICOLA PREDAZZO
Area : TG. 001 GENERALE

Data stima : 31/12/2011

Q.tà	Descrizione
1	VASCA IN VETRORESINA 2000X2000 Matricola : 900684 con scarico centrale C 2 PANEVEGGIO
1	VASCA IN VETRORESINA 2000X2000 Matricola : 900685 con scarico centrale C 2 PANEVEGGIO
1	VASCA IN VETRORESINA GRIGIA 3580X800X260 Matricola : 900686 Completa di scarico C 2 PANEVEGGIO
1	VASCA IN VETRORESINA GRIGIA 3580X800X260 Matricola : 900687 Completa di scarico C 2 PANEVEGGIO
1	VASCA IN VETRORESINA GRIGIA 3580X800X260 Matricola : 900688 Completa di scarico C 2 PANEVEGGIO
1	SUPPORTO IN ACCIAIO ZINCATO 2950X730X1930 Matricola : 900689 Compresa bulloneria C 2 PANEVEGGIO

Totale AREA **4.100,00** V.N.

Totale FABBRICATO **4.100,00** V.N.

Società : FONDAZIONE EDMUND MACH
Stabilimento : 001 ISTITUTO AGRARIO DI S. MICHELE A/ADIGE
Fabbricato : 018 GIARONI
Area : TG. 001 GENERALE

Data stima : 31/12/2011

Q.tà	Descrizione
2	CELLA FRIGO Matricola : 900349 2,5 X 3,5 MT C 2 GIARONI
1	CARRELLO METALLO 2 RUOTE GOMMA Matricola : 11001 C 2 GIARONI
1	COMPRESSORE 2,2 KW Costruttore : AIRMAX Matricola : 11008 C 2 GIARONI
1	IDROPULTRICE Costruttore : PULIVAPOR Matricola : 11016 C 2 GIARONI
1	VASO DI ESPANSIONE GIARONI Matricola : 901105 GIARONI
2	TUNNEL ANTINSETTI Matricola : 130X7,2MT
1	BILANCIA ELETTRONICA Costruttore : SARTORIUS Matricola : 11009 C 2 GIARONI
1	MOBILE ALTO 2 ANTE Matricola : 11000 D 2 GIARONI
1	MOBILE ALTO 2 ANTE Matricola : 11002 C 2 GIARONI
1	MOBILE ALTO 2 ANTE Matricola : 11003 C 2 GIARONI
1	TAVOLO CARELLATO INOX Matricola : 11004 1,5 X 3,5 MT C 2 GIARONI
1	TAVOLO CARELLATO INOX Matricola : 11005 C 2 GIARONI
20	BANCO COLTURA Matricola : 900348 2 X 5 MT C 2 GIARONI
1	TAVOLO INOX Matricola : 11006 4 X 2 MT C 2 GIARONI
1	MOBILE ALTO 2 ANTE Matricola : 11007

Società : FONDAZIONE EDMUND MACH
Stabilimento : 001 ISTITUTO AGRARIO DI S. MICHELE A/ADIGE
Fabbricato : 018 GIARONI
Area : TG. 001 GENERALE

Data stima : 31/12/2011

Q.tà	Descrizione		
	C 2 GIARONI		
1	SCAFFALE		
	Matricola : 900350		
	5 X H 2MT		
	C 2 GIARONI		
1	MOBILE ALTO 2 ANTE		
	Matricola : 11011		
	C 2 GIARONI		
1	MOBILE ALTO 2 ANTE		
	Matricola : 11012		
	C 2 GIARONI		
1	MOBILE ALTO 3 STIPETTI		
	Matricola : 11013		
	C 2 GIARONI		
1	MOBILE ALTO 2 ANTE		
	Matricola : 11014		
	C 2 GIARONI		
1	MOBILE ALTO 2 ANTE VENTILATO		
	Matricola : 11015		
	C 2 GIARONI		
1	COMPUTER		
	Costruttore : IBM		
	Matricola : 11017		
	B 2 GIARONI		
		Totale AREA	97.800,00 V.N.
		Totale FABBRICATO	97.800,00 V.N.

Società : FONDAZIONE EDMUND MACH
Stabilimento : 001 ISTITUTO AGRARIO DI S. MICHELE A/ADIGE
Fabbricato : 020 CENTROASSISTENZA TECNICA
Area : TG. 000 CAPANNINE METEO

Data stima : 31/12/2011

Q.tà	Descrizione
1	DATA LOGGER Costruttore : NESA SRL Matricola :
1	STAZIONE DI TOVEL N°7 Matricola : 900352 1 pannello solare 1 batteria 40Ah 1 centralina 1 Sensori Temperatura 1 Sensori umidita' 1 sensori vento velocita' 1 sensori direzione vento 1 sensori di radiazione solare 1 Pluviometro 1 Barometro STAZIONI METEO
1	STAZIONE DI S. MICHELE A/A N°27 Matricola : 900353 1 Trasformatore 220/24 1 batteria 40Ah 1 centralina 8 Sensori Temperatura 1 Sensori umidita' 2 sensori vento velocita' 2 sensori direzione vento 1 sensori di radiazione solare 1 sensore di bagnatura foglia 1 Pluviometro 2 Barometro 1 Palo Vento 10m STAZIONI METEO
1	STAZIONE DI TON N°33 Matricola : 900354 1 Trasformatore 220/24 1 batteria 40Ah 1 centralina 1 Sensori Temperatura 1 Sensori umidita' 1 sensore di bagnatura foglia 1 Pluviometro STAZIONI METEO
1	STAZIONE DI DERCOLO N°34 Matricola : 900355 1 pannello solare 1 batteria 40Ah 1 centralina 1 Sensori Temperatura 1 Sensori umidita' 1 sensore di bagnatura foglia 1 Pluviometro STAZIONI METEO
1	STAZIONE DI SPORMAGGIORE N°35 Matricola : 900356 1 Trasformatore 220/24

Società : FONDAZIONE EDMUND MACH
Stabilimento : 001 ISTITUTO AGRARIO DI S. MICHELE A/ADIGE
Fabbricato : 020 CENTROASSISTENZA TECNICA
Area : TG. 000 CAPANNINE METEO

Data stima : 31/12/2011

Q.tà	Descrizione
	1 batteria 40Ah 1 centralina 1 Sensori Temperatura 1 Sensori umidita' 1 sensore di bagnatura foglia 1 Pluviometro STAZIONI METEO
1	STAZIONE DI CUNEVO N°36 Matricola : 900357 1 Trasformatore 220/24 1 batteria 40Ah 1 centralina 1 Sensori Temperatura 1 Sensori umidita' 1 sensore di bagnatura foglia 1 Pluviometro STAZIONI METEO
1	STAZIONE DI COREDO N°37 Matricola : 900358 1 Trasformatore 220/24 1 batteria 40Ah 1 centralina 1 Sensori Temperatura 1 Sensori umidita' 1 sensore di bagnatura foglia 1 Pluviometro STAZIONI METEO
1	STAZIONE DI NANNO N°38 Matricola : 900359 1 Trasformatore 220/24 1 batteria 40Ah 1 centralina 1 Sensori Temperatura 1 Sensori umidita' 1 sensore di bagnatura foglia 1 Pluviometro STAZIONI METEO
1	STAZIONE DI BANCO-CASEZ N°39 Matricola : 900360 1 pannello solare 1 batteria 40Ah 1 centralina 1 Sensori Temperatura 1 Sensori umidita' 1 sensore di bagnatura foglia 1 Pluviometro STAZIONI METEO
1	STAZIONE DI SEGNO N°40 Matricola : 900361 1 Trasformatore 220/24 1 batteria 40Ah 1 centralina 1 Sensori Temperatura 1 Sensori umidita'

Società : FONDAZIONE EDMUND MACH
Stabilimento : 001 ISTITUTO AGRARIO DI S. MICHELE A/ADIGE
Fabbricato : 020 CENTROASSISTENZA TECNICA
Area : TG. 000 CAPANNINE METEO

Data stima : 31/12/2011

Q.tà	Descrizione
	1 sensore di bagnatura foglia 1 Pluviometro STAZIONI METEO
1	STAZIONE DI REVO N°41 Matricola : 900362 1 Trasformatore 220/24 1 batteria 40Ah 1 centralina 1 Sensori Temperatura 1 Sensori umidità' 1 sensore di bagnatura foglia 1 Pluviometro STAZIONI METEO
1	STAZIONE DI CIS N°42 Matricola : 900363 1 Trasformatore 220/24 1 batteria 40Ah 1 centralina 1 Sensori Temperatura 1 Sensori umidità' 1 sensore di bagnatura foglia 1 Pluviometro STAZIONI METEO
1	STAZIONE DI ARSIO N°43 Matricola : 900364 1 pannello solare 1 batteria 40Ah 1 centralina 1 Sensori Temperatura 1 Sensori umidità' 1 sensore di bagnatura foglia 1 Pluviometro STAZIONI METEO
1	STAZIONE DI CEMBRA N°44 Matricola : 900365 1 pannello solare 1 batteria 40Ah 1 centralina 1 Sensori Temperatura 1 Sensori umidità' 1 sensore di bagnatura foglia 1 Pluviometro STAZIONI METEO
1	STAZIONE DI MEZZOCORONA NOVALI N°45 Matricola : 900366 1 Trasformatore 220/24 1 batteria 40Ah 1 centralina 1 Sensori Temperatura 1 Sensori umidità' 1 sensore di bagnatura foglia 1 Pluviometro STAZIONI METEO
1	STAZIONE DI COGNOLA N°46

Società : FONDAZIONE EDMUND MACH
Stabilimento : 001 ISTITUTO AGRARIO DI S. MICHELE A/ADIGE
Fabbricato : 020 CENTROASSISTENZA TECNICA
Area : TG. 000 CAPANNINE METEO

Data stima : 31/12/2011

Q.tà	Descrizione
	Matricola : 900367 1 Trasformatore 220/24 1 batteria 40Ah 1 centralina 1 Sensori Temperatura 1 Sensori umidita' 1 sensore di bagnatura foglia 1 Pluviometro STAZIONI METEO
1	STAZIONE DI ROMAGNANO N°47 Matricola : 900368 1 Trasformatore 220/24 1 batteria 40Ah 1 centralina 1 Sensori Temperatura 1 Sensori umidita' 1 sensore di bagnatura foglia 1 Pluviometro STAZIONI METEO
1	STAZIONE DI PEDERSANO N°48 Matricola : 900369 1 pannello solare 1 batteria 40Ah 1 centralina 1 Sensori Temperatura 1 Sensori umidita' 1 sensore di bagnatura foglia 1 Pluviometro STAZIONI METEO
1	STAZIONE DI MORI N°49 Matricola : 900370 1 pannello solare 1 batteria 40Ah 1 centralina 1 Sensori Temperatura 1 Sensori umidita' 1 sensore di bagnatura foglia 1 Pluviometro STAZIONI METEO
1	STAZIONE DI BESAGNO N°50 Matricola : 900371 1 Trasformatore 220/24 1 batteria 40Ah 1 centralina 3 Sensori Temperatura 1 Sensori umidita' 1 sensori vento velocita' 1 sensore di bagnatura foglia 1 Pluviometro STAZIONI METEO
1	STAZIONE DI AVIO N°51 Matricola : 900372 1 Trasformatore 220/24 1 batteria 40Ah

Società : FONDAZIONE EDMUND MACH
Stabilimento : 001 ISTITUTO AGRARIO DI S. MICHELE A/ADIGE
Fabbricato : 020 CENTROASSISTENZA TECNICA
Area : TG. 000 CAPANNINE METEO

Data stima : 31/12/2011

Q.tà	Descrizione
	1 centralina 3 Sensori Temperatura 1 Sensori umidità' 1 sensore di bagnatura foglia 1 Pluviometro STAZIONI METEO
1	STAZIONE DI LEVICO N°52 Matricola : 900373 1 pannello solare 1 batteria 40Ah 1 centralina 1 Sensori Temperatura 1 Sensori umidità' 1 sensore di bagnatura foglia 1 Pluviometro STAZIONI METEO
1	STAZIONE DI S. ORSOLA N°53 Matricola : 900374 1 Trasformatore 220/24 1 batteria 40Ah 1 centralina 1 Sensori Temperatura 1 Sensori umidità' 1 sensore di bagnatura foglia 1 Pluviometro STAZIONI METEO
1	STAZIONE DI DRO N°54 Matricola : 900375 1 Trasformatore 220/24 1 batteria 40Ah 1 centralina 3 Sensori Temperatura 1 Sensori umidità' 1 sensore di bagnatura foglia 1 Pluviometro STAZIONI METEO
1	STAZIONE DI NAGO N°55 Matricola : 900376 1 Trasformatore 220/24 1 batteria 40Ah 1 centralina 1 Sensori Temperatura 1 Sensori umidità' 1 sensore di bagnatura foglia 1 Pluviometro STAZIONI METEO
1	STAZIONE DI ZAMBANA N°56 Matricola : 900377 1 pannello solare 1 batteria 40Ah 1 centralina 3 Sensori Temperatura 1 Sensori umidità' 1 sensori vento velocità'

Società : FONDAZIONE EDMUND MACH
Stabilimento : 001 ISTITUTO AGRARIO DI S. MICHELE A/ADIGE
Fabbricato : 020 CENTROASSISTENZA TECNICA
Area : TG. 000 CAPANNINE METEO

Data stima : 31/12/2011

Q.tà	Descrizione
	1 sensore di bagnatura foglia 1 Pluviometro STAZIONI METEO
1	STAZIONE DI ROVERE DELLA LUNA N°57 Matricola : 900378 1 pannello solare 1 batteria 40Ah 1 centralina 3 Sensori Temperatura 1 Sensori umidita' 1 sensori vento velocita' 1 sensori direzione vento 1 sensore di bagnatura foglia 1 Pluviometro STAZIONI METEO
1	STAZIONE DI ALDENO N°59 Matricola : 900379 1 pannello solare 1 batteria 40Ah 1 centralina 3 Sensori Temperatura 1 Sensori umidita' 1 sensori vento velocita' 1 sensori direzione vento 1 sensore di bagnatura foglia 1 Pluviometro STAZIONI METEO
1	STAZIONE DI NOMI N°60 Matricola : 900380 1 pannello solare 1 batteria 40Ah 1 centralina 3 Sensori Temperatura 1 Sensori umidita' 1 sensori vento velocita' 1 sensori direzione vento 1 sensore di bagnatura foglia 1 Pluviometro STAZIONI METEO
1	STAZIONE DI VOLANO N°61 Matricola : 900381 1 pannello solare 1 batteria 40Ah 1 centralina 3 Sensori Temperatura 1 Sensori umidita' 1 sensori vento velocita' 1 sensore di bagnatura foglia 1 Pluviometro STAZIONI METEO
1	STAZIONE DI LOPPIO N°62 Matricola : 900382 1 Trasformatore 220/24 1 batteria 40Ah

Società : FONDAZIONE EDMUND MACH
Stabilimento : 001 ISTITUTO AGRARIO DI S. MICHELE A/ADIGE
Fabbricato : 020 CENTROASSISTENZA TECNICA
Area : TG. 000 CAPANNINE METEO

Data stima : 31/12/2011

Q.tà	Descrizione
	1 centralina 3 Sensori Temperatura 1 Sensori umidita' 1 sensori vento velocita' 1 sensore di bagnatura foglia 1 Pluviometro STAZIONI METEO
1	STAZIONE DI SERRAVALLE N°63 Matricola : 900383 1 Trasformatore 220/24 1 batteria 40Ah 1 centralina 3 Sensori Temperatura 1 Sensori umidita' 1 sensori vento velocita' 1 sensore di bagnatura foglia 1 Pluviometro STAZIONI METEO
1	STAZIONE DI MARCO N°64 Matricola : 900384 1 pannello solare 1 batteria 40Ah 1 centralina 3 Sensori Temperatura 1 Sensori umidita' 1 sensori vento velocita' 1 sensore di bagnatura foglia 1 Pluviometro STAZIONI METEO
1	STAZIONE DI MAMA DI AVIO N°65 Matricola : 900385 1 Trasformatore 220/24 1 batteria 40Ah 1 centralina 3 Sensori Temperatura 1 Sensori umidita' 1 sensori vento velocita' 1 sensore di bagnatura foglia 1 Pluviometro STAZIONI METEO
1	STAZIONE DI CALDONAZZO N°66 Matricola : 900386 1 Trasformatore 220/24 1 batteria 40Ah 1 centralina 3 Sensori Temperatura 1 Sensori umidita' 1 sensori vento velocita' 1 sensore di bagnatura foglia 1 Pluviometro STAZIONI METEO
1	STAZIONE DI OSPEDALETTO N°68 Matricola : 900387 1 Trasformatore 220/24

Società : FONDAZIONE EDMUND MACH
Stabilimento : 001 ISTITUTO AGRARIO DI S. MICHELE A/ADIGE
Fabbricato : 020 CENTROASSISTENZA TECNICA
Area : TG. 000 CAPANNINE METEO

Data stima : 31/12/2011

Q.tà	Descrizione
	1 batteria 40Ah 1 centralina 3 Sensori Temperatura 1 Sensori umidita' 1 sensori vento velocita' 1 sensore di bagnatura foglia 1 Pluviometro STAZIONI METEO
1	STAZIONE DI PIETRAMURATA N°69 Matricola : 900388 1 Trasformatore 220/24 1 batteria 40Ah 1 centralina 3 Sensori Temperatura 1 Sensori umidita' 1 sensori vento velocita' 1 sensore di bagnatura foglia 1 Pluviometro STAZIONI METEO
1	STAZIONE DI NAVE SAN ROCCO N°71 Matricola : 900389 1 Trasformatore 220/24 1 batteria 40Ah 1 centralina 2 Sensori Temperatura 1 Sensori umidita' 1 sensori vento velocita' STAZIONI METEO
1	STAZIONE DI MEZZOCORONA PIOVI VECI N°72 Matricola : 900390 1 pannello solare 1 batteria 40Ah 1 centralina 2 Sensori Temperatura 1 Sensori umidita' 1 sensori vento velocita' STAZIONI METEO
1	STAZIONE DI PELLIZZANO N°73 Matricola : 900391 1 pannello solare 1 batteria 40Ah 1 centralina 1 Sensori Temperatura 1 Sensori umidita' 1 sensori di radiazione solare 1 Pluviometro STAZIONI METEO
1	STAZIONE DI ROMENO N°74 Matricola : 900392 1 pannello solare 1 batteria 40Ah 1 centralina 1 Sensori Temperatura 1 Sensori umidita'

Società : FONDAZIONE EDMUND MACH
Stabilimento : 001 ISTITUTO AGRARIO DI S. MICHELE A/ADIGE
Fabbricato : 020 CENTROASSISTENZA TECNICA
Area : TG. 000 CAPANNINE METEO

Data stima : 31/12/2011

Q.tà	Descrizione
	1 sensore di bagnatura foglia 1 Pluviometro STAZIONI METEO
1	STAZIONE DI ZORTEA N°75 Matricola : 900393 1 pannello solare 1 batteria 40Ah 1 centralina 1 Sensori Temperatura 1 Sensori umidita' 1 sensori di radiazione solare 1 Pluviometro STAZIONI METEO
1	STAZIONE DI GARDOLO N°76 Matricola : 900394 1 pannello solare 1 batteria 40Ah 1 centralina 3 Sensori Temperatura 1 Sensori umidita' 1 sensori vento velocita' 1 sensori direzione vento 1 sensore di bagnatura foglia 1 Pluviometro STAZIONI METEO
1	STAZIONE DI BESENELLO N°77 Matricola : 900395 1 pannello solare 1 batteria 40Ah 1 centralina 3 Sensori Temperatura 1 Sensori umidita' 1 sensori vento velocita' 1 sensori di radiazione solare 1 sensore di bagnatura foglia 1 Pluviometro STAZIONI METEO
1	STAZIONE DI BRANCOLINO N°78 Matricola : 900396 1 pannello solare 1 batteria 40Ah 1 centralina 3 Sensori Temperatura 1 Sensori umidita' 1 sensori vento velocita' 1 sensore di bagnatura foglia 1 Pluviometro STAZIONI METEO
1	STAZIONE DI MALGA FLAVONA N°89 Matricola : 900397 1 pannello solare 1 batteria 40Ah 1 centralina 1 Sensori Temperatura

Società : FONDAZIONE EDMUND MACH
Stabilimento : 001 ISTITUTO AGRARIO DI S. MICHELE A/ADIGE
Fabbricato : 020 CENTROASSISTENZA TECNICA
Area : TG. 000 CAPANNINE METEO

Data stima : 31/12/2011

Q.tà	Descrizione
	1 Sensori umidita'
	1 sensori vento velocita'
	1 sensori direzione vento
	1 sensori di radiazione solare
	1 Pluviometro
	1 palo vento 10m
	STAZIONI METEO
1	STAZIONE DI SARCHI N°91
	Matricola : 900398
	1 pannello solare
	1 batteria 40Ah
	1 centralina
	1 Sensori Temperatura
	1 Sensori umidita'
	1 sensori vento velocita'
	1 sensore di bagnatura foglia
	1 Pluviometro
	STAZIONI METEO

Totale AREA

950.600,00 V.N.

Società : FONDAZIONE EDMUND MACH
Stabilimento : 001 ISTITUTO AGRARIO DI S. MICHELE A/ADIGE
Fabbricato : 020 CENTROASSISTENZA TECNICA
Area : TG. 001 GENERALE

Data stima : 31/12/2011

Q.tà	Descrizione
1	CELLA FRIGO Matricola : 900908 5 X 3 X H 2,5 MT D CAT RONZO-CHIENS
3	PULSOGRAFO Costruttore : BONSAGLIA Matricola : 900029 CLES
2	PULSOGRAFO Costruttore : MIBO Matricola : 900030 CLES
1	VUOTOMETRO Costruttore : ALFA LAVAL Matricola : 900031 CLES
1	GPS -GARMIN Matricola : 900914 ARCO
2	BINOCULARI Matricola : 900915 ARCO
1	SQUADRO (ROTTO) CON PALLINE Matricola : 900919 ARCO
1	FRIGO Costruttore : Ocean Matricola : 900957 REVO
2	BINOCULARE OLIMPUS Matricola : 900984 SARCHE
1	BINOCULARE Costruttore : Olimpus Modello : C 011 Matricola : 901017 TAIO (COCEA)
1	FRIGORIFERO Costruttore : Wirlpool Matricola : 901019 TAIO (COCEA)
1	FRIGORIFERO PORTATILE Costruttore : Coolpy Matricola : 901020 TAIO (COCEA)
1	DE WIT Matricola : 901025 TAIO (COCEA)
1	TERMOIGROGRAFO Matricola : 901026 TAIO (COCEA)

Società : FONDAZIONE EDMUND MACH
Stabilimento : 001 ISTITUTO AGRARIO DI S. MICHELE A/ADIGE
Fabbricato : 020 CENTROASSISTENZA TECNICA
Area : TG. 001 GENERALE

Data stima : 31/12/2011

Q.tà	Descrizione
1	DE WIT Matricola : 901034 TAIO (CASEZ)
1	ATTRE. PER CONTROLLO IMPIANTI DI MUNGITURA Matricola : 901400 CAVALESE
5	MICROSCOPIO BINOCULARE Matricola : 900014 CAT CEMBRE E S. MICHELE
1	FLUSSUOMETRO Costruttore : MIBO Matricola : 900034 CLES
1	FLUSSUOMETRO Costruttore : DE LAVAL Matricola : 900035 CLES
1	PIACCAMETRO Matricola : 900053 CAT RONZO-CHIENS
1	CONDUTTIMETRO Matricola : 900054 CAT RONZO-CHIENS
1	MIISURATORE NITRATI PORTATILE Matricola : 900055 CAT RONZO-CHIENS
1	BILANCIA ELETTRONICA Matricola : 900056 CAT RONZO-CHIENS
1	MICROSCOPIO BINOCULARE Matricola : 900057 CAT RONZO-CHIENS
1	FREEZER "OCEAN" Matricola : 900916 ARCO
1	RIFRATTOMETRO DA BANCO Matricola : 900918 ARCO
1	PHMETRO Costruttore : Crison 507 Matricola : 900959 REVO
1	PENETROMETRO Costruttore : Bertuzzi Modello : FT327 Matricola : 900964 REVO
1	PENETROMETRO Costruttore : Bertuzzi Matricola : 900965 REVO

Società : FONDAZIONE EDMUND MACH
Stabilimento : 001 ISTITUTO AGRARIO DI S. MICHELE A/ADIGE
Fabbricato : 020 CENTROASSISTENZA TECNICA
Area : TG. 001 GENERALE

Data stima : 31/12/2011

Q.tà	Descrizione
1	PLUVIOGRAFO Matricola : 901027 TAIO (COCEA)
1	PHMETRO Costruttore : Crison Modello : 50-51 Matricola : 901029 TAIO (COCEA)
1	CONDUTTIMETRO Costruttore : Crison Modello : 524 Matricola : 901030 TAIO (COCEA)
1	RIFRATTOMETRO OTTICO Costruttore : Hand Held Matricola : 901031 TAIO (COCEA)
1	TERMOIGROGRAFO Matricola : 901035 TAIO (CASEZ)
1	PLUVIOGRAFO Matricola : 901036 TAIO (CASEZ)
8	SCRIVANIA Matricola : 900009 CAT CEMBRE E S. MICHELE
18	SEDIA Matricola : 900010 CAT CEMBRE E S. MICHELE
10	MOBILE ALTO Matricola : 900011 CAT CEMBRE E S. MICHELE
4	MOBILE BASSO Matricola : 900012 CAT CEMBRE E S. MICHELE
3	SCHEDARIO Matricola : 900013 CAT CEMBRE E S. MICHELE
6	MOBILE ALTO 2 ANTE Matricola : 900015 CLES
1	MOBILE ALTO A LIBRERIA Matricola : 900016 CLES
3	MOBILE BASSO 3 ANTE Matricola : 900017 CLES
6	SCRIVANIA Matricola : 900018 CLES
20	SEDIA

Società : FONDAZIONE EDMUND MACH
Stabilimento : 001 ISTITUTO AGRARIO DI S. MICHELE A/ADIGE
Fabbricato : 020 CENTROASSISTENZA TECNICA
Area : TG. 001 GENERALE

Data stima : 31/12/2011

Q.tà	Descrizione
	Matricola : 900019 CLES
1	TAVOLO OVALE Matricola : 900020 3 MT CLES
3	SCHEDARIO Matricola : 900021 CLES
5	CASSETTIERA SCRIVANIA Matricola : 900022 CLES
2	SCRIVANIA AD ANGOLO Matricola : 900037 SERRAVALLE
3	MOBILE ALTO 2 ANE Matricola : 900038 SERRAVALLE
2	SCHEDARIO Matricola : 900039 SERRAVALLE
1	SEDIA Matricola : 900043 SERRAVALLE
2	SCRIVANIA Matricola : 900044 CAT RONZO-CHIENS
1	SCHEDARIO Matricola : 900045 CAT RONZO-CHIENS
1	TAVOLO Matricola : 900046 CAT RONZO-CHIENS
3	SEDIA Matricola : 900047 CAT RONZO-CHIENS
1	MOBILE ALTO Matricola : 900048 CAT RONZO-CHIENS
1	CASSETTIERA Matricola : 900049 CAT RONZO-CHIENS
1	TAVOLO Matricola : 10837 2 X 1 MT D CAT RONZO-CHIENS
1	SCRIVANIA Matricola : 10838 D CAT RONZO-CHIENS
1	MOBILE ALTO 2 ANTE Matricola : 10839

Società : FONDAZIONE EDMUND MACH
Stabilimento : 001 ISTITUTO AGRARIO DI S. MICHELE A/DIGE
Fabbricato : 020 CENTROASSISTENZA TECNICA
Area : TG. 001 GENERALE

Data stima : 31/12/2011

Q.tà	Descrizione
	D CAT RONZO-CHIENS
1	MOBILE ALTO 2 ANTE Matricola : 10840 D CAT RONZO-CHIENS
1	CASSETTIERA Matricola : 10841 D CAT RONZO-CHIENS
1	SCHEDARIO Matricola : 10842 D CAT RONZO-CHIENS
1	SEDIA Matricola : 10843 D CAT RONZO-CHIENS
1	SEDIA Matricola : 10844 D CAT RONZO-CHIENS
1	SEDIA Matricola : 10845 D CAT RONZO-CHIENS
1	SEDIA Matricola : 10846 D CAT RONZO-CHIENS
1	SEDIA Matricola : 10847 D CAT RONZO-CHIENS
1	MOBILE ALTO 3 STIPETTI Matricola : 10852 D CAT RONZO-CHIENS
1	MOBILE ALTO 3 STIPETTI Matricola : 10853 D CAT RONZO-CHIENS
1	MOBILE ALTO 3 STIPETTI Matricola : 10854 D CAT RONZO-CHIENS
1	MOBILE ALTO 2 ANTE Matricola : 10855 D CAT RONZO-CHIENS
1	SCAFFALE METALLO Matricola : 900907 5 X H 2 MT D CAT RONZO-CHIENS
4	SCRIVANIE Matricola : 900930 ARCO
30	SEDIE Matricola : 900931 ARCO
1	ARMADIO 6 ANTE CON CASSETTIERA Matricola : 900932 ARCO

Società : FONDAZIONE EDMUND MACH
Stabilimento : 001 ISTITUTO AGRARIO DI S. MICHELE A/ADIGE
Fabbricato : 020 CENTROASSISTENZA TECNICA
Area : TG. 001 GENERALE

Data stima : 31/12/2011

Q.tà	Descrizione
1	ARMADIO 6 ANTE Matricola : 900933 ARCO
1	CASSETTIERA Matricola : 900934 ARCO
2	CLASSIFICATORI Matricola : 900935 ARCO
2	SCRIVANIA Matricola : 900943 MATTARELLO
2	SEDIA Matricola : 900944 MATTARELLO
1	ARMADIO A 3 MODULI Matricola : 900945 MATTARELLO
4	CLASSIFICATORI Matricola : 900946 MATTARELLO
2	CASSETTIERE A 3 CASSETTI CIASCUNA Matricola : 900947 MATTARELLO
1	TERMOSIFONE ELETTRICO DELONGHI MOD.RADIA Matricola : 900948 MATTARELLO
2	SCRIVANIA LEGNO Matricola : 900966 REVO
3	SCRIVANIA FERRO Matricola : 900967 REVO
4	SEDIE PLASTICA Matricola : 900968 REVO
1	SEDIE LEGNO Matricola : 900969 REVO
2	SEDIA TESSUTO Matricola : 900970 REVO
1	ARMADIO LEGNO ANTE VETRO LEGNO E CASSETTI Matricola : 900971 REVO
2	ARMADI FERRO PORTE SCORREVOLI Matricola : 900972 REVO
1	ARMADIO FERRO ANTE Matricola : 900973 REVO

Società : FONDAZIONE EDMUND MACH
Stabilimento : 001 ISTITUTO AGRARIO DI S. MICHELE A/ADIGE
Fabbricato : 020 CENTROASSISTENZA TECNICA
Area : TG. 001 GENERALE

Data stima : 31/12/2011

Q.tà	Descrizione
6	CASSETTIERE Matricola : 900974 REVO
5	SCRIVANIE Matricola : 900985 SARCHE
2	SCRIVANIE PORTACOMPUTER Matricola : 900986 SARCHE
1	TAVOLO Matricola : 900987 SARCHE
6	SEDIE DA SCRIVANIA (ROTTE) Matricola : 900988 SARCHE
13	SEDIE NORMALI Matricola : 900989 SARCHE
1	PARETE ATTREZZATA Matricola : 900990 SARCHE
3	ARMADI IN LAMIERA Matricola : 900991 SARCHE
1	CASSETTIERA Matricola : 900992 SARCHE
2	LAMPADE ALOGENE Matricola : 900993 SARCHE
2	LAMPADE ALOGENE DA TAVOLO Matricola : 900994 SARCHE
1	SCRIVANIA Matricola : 900997 PONTE ARCHE
2	SCRIVANIE PORTA COMPUTER Matricola : 900998 PONTE ARCHE
1	SEDIA DA SCRIVANIE Matricola : 900999 PONTE ARCHE
2	SEDIE Matricola : 901000 PONTE ARCHE
1	CLASSIFICATORE Matricola : 901001 PONTE ARCHE
5	SCRIVANIE Matricola : 901011

Società : FONDAZIONE EDMUND MACH
Stabilimento : 001 ISTITUTO AGRARIO DI S. MICHELE A/ADIGE
Fabbricato : 020 CENTROASSISTENZA TECNICA
Area : TG. 001 GENERALE

Data stima : 31/12/2011

Q.tà	Descrizione
	TAIO (COCEA)
9	SEDIE LEGNO Matricola : 901012 TAIO (COCEA)
7	POLTRONCINE Matricola : 901013 TAIO (COCEA)
4	ARMADI METDIM 120 X 200 X 50 Matricola : 901014 TAIO (COCEA)
1	ARMADIO PLASTICA DIM 300 X 250 X 50 Matricola : 901015 TAIO (COCEA)
6	CLASSIFICATORI Matricola : 901016 TAIO (COCEA)
3	LAMPADE DA TAVOLO Matricola : 901021 TAIO (COCEA)
2	APPENDIABITI Matricola : 901024 TAIO (COCEA)
1	MOBILE PORTATELEFONO Matricola : 901032 TAIO (COCEA)
4	CLASSIFICATORE Matricola : 901033 TAIO (CASEZ)
1	APPENDIABITI Matricola : 901037 TAIO (CASEZ)
3	SEDIE PLASTICA Matricola : 901038 TAIO (CASEZ)
2	ARMADI MET DIM 120 X 200 X 50 Matricola : 901039 TAIO (CASEZ)
2	SCRIVANIE CON CASSETTIERA CM 150X75 Matricola : 901401 CAVALESE
1	SEDIA GIREVOLE A 5 RAZZE CON BRACCIOLI Matricola : 901402 CAVALESE
1	ARMADIO 2 ANTE METALLO CM 180X 200X45 Matricola : 901403 CAVALESE
2	CLASSIFICATORI METALLO A 4 CASSETTONI Matricola : 901404 CAVALESE
1	APPENDIABITI E TAVOLINO PORTATELEFONO

Società : FONDAZIONE EDMUND MACH
Stabilimento : 001 ISTITUTO AGRARIO DI S. MICHELE A/ADIGE
Fabbricato : 020 CENTROASSISTENZA TECNICA
Area : TG. 001 GENERALE

Data stima : 31/12/2011

Q.tà	Descrizione
	Matricola : 901405 CAVALESE
1	SCRIVANIA METALLO 150X75 Matricola : 901410 TIONE
1	SEDIA PLASTICA Matricola : 901411 TIONE
1	MOBILE METALLO 2 ANTE Matricola : 901412 TIONE
1	CASSETTIERA METALLO 8 CASSETTI Matricola : 901413 TIONE
1	FOTOCOPIATRICE Matricola : 900005 CAT CEMBRE E S. MICHELE
1	FAX Matricola : 900006 CAT CEMBRE E S. MICHELE
2	MACCHINA FOTOGRAFICA Matricola : 900007 CAT CEMBRE E S. MICHELE
5	NAVIGATORE GPS Matricola : 900008 CAT CEMBRE E S. MICHELE
2	MACCHINA FOTOGRAFICA DIGITALE Costruttore : PANASONIC Matricola : 900052 CAT RONZO-CHIENS
1	FAX Costruttore : BROTHER Modello : 8070 Matricola : 10851 D CAT RONZO-CHIENS
2	SEGRETERIE TELEFONICHE Matricola : 900917 ARCO
1	LAVAGNA LUMINOSA Matricola : 900921 ARCO
1	FOTOCAMERA Costruttore : Panasonic Matricola : 900922 ARCO
1	FAX Costruttore : Epson Modello : PC 2100Z Matricola : 900923 ARCO
1	FAX

Società : FONDAZIONE EDMUND MACH
Stabilimento : 001 ISTITUTO AGRARIO DI S. MICHELE A/ADIGE
Fabbricato : 020 CENTROASSISTENZA TECNICA
Area : TG. 001 GENERALE

Data stima : 31/12/2011

Q.tà	Descrizione
	Costruttore : infotec Modello : 3508N Matricola : 900924 ARCO
1	FOTOCOPIATRICE Costruttore : Panasonic Modello : FP 7713 Matricola : 900925 ARCO
1	FOTOCOPIATRICE Costruttore : Panasonic Modello : FP-7713 Matricola : 900940 MATTARELLO
1	FAX Costruttore : Brother Modello : 8070P Matricola : 900941 MATTARELLO
1	FOTOCAMERA Costruttore : Panasonic Modello : DMC-FZ 20 Matricola : 900942 MATTARELLO
1	FOTOCOPIATRICE Costruttore : Panasonic Modello : FP-7713 Matricola : 900953 REVO
1	FAX Costruttore : Panasonic Modello : KX-FP-7713 Matricola : 900954 REVO
1	FOTOCAMERA Costruttore : Nikon reflex Matricola : 900955 REVO
1	FOTOCAMERA Costruttore : Nikon Modello : Coolpix 3200 Matricola : 900956 REVO
1	BINOCULARE Costruttore : Olympus TL Matricola : 900958 REVO
1	SEGRETERIA TEL. Costruttore : Panasonic Modello : KX T2300 Matricola : 900960 REVO

Società : FONDAZIONE EDMUND MACH
Stabilimento : 001 ISTITUTO AGRARIO DI S. MICHELE A/ADIGE
Fabbricato : 020 CENTROASSISTENZA TECNICA
Area : TG. 001 GENERALE

Data stima : 31/12/2011

Q.tà	Descrizione
1	SEGRETERIA TEL. Costruttore : Panasonic Modello : KX T2300 Matricola : 900961 REVO
1	SEGRETERIA TEL. Costruttore : Panasonic Modello : KX T2300 Matricola : 900962 REVO
1	SEGRETERIA TEL. Costruttore : Panasonic Modello : KX T1455 Matricola : 900963 REVO
1	FOTOCOPIATRICE Costruttore : Panasonic PP-7713 Matricola : 900980 SARCHE
1	FAX Costruttore : Panasonic Kx-141 Matricola : 900981 SARCHE
1	MACCHINA FOTOGRAFICA Costruttore : Nikon coolpix 3200 Matricola : 900982 SARCHE
1	MACCHINA FOTOGRAFICA Costruttore : Panasonic Matricola : 900983 SARCHE
1	FOTOCOPIATRICE Costruttore : Panasonic Modello : FP 7713 Matricola : 901008 TAIO (COCEA)
1	FAX Costruttore : Brother fax Modello : 8070P Matricola : 901009 TAIO (COCEA)
2	FOTOCAMERA Costruttore : Nikon Modello : Cooplix 3200 Matricola : 901010 TAIO (COCEA)
2	SEGRETERIA TELEFONICA PANASONIC Matricola : 901018 TAIO (COCEA)
1	GPS GARMIN Matricola : 901022 TAIO (COCEA)

Società : FONDAZIONE EDMUND MACH
Stabilimento : 001 ISTITUTO AGRARIO DI S. MICHELE A/ADIGE
Fabbricato : 020 CENTROASSISTENZA TECNICA
Area : TG. 001 GENERALE

Data stima : 31/12/2011

Q.tà	Descrizione
1	PROIETTORE Costruttore : Compaq Matricola : 901023 TAIO (COCEA)
2	DATALOGGER Costruttore : Lascar Matricola : 901028 TAIO (COCEA)
1	FOTOCOPIATRICE Matricola : 901398 CAVALESE
1	FAX Costruttore : SIP Modello : TC88 Matricola : 901399 CAVALESE
1	FOTOCOPIATRICE Costruttore : no Matricola : 901408 TIONE
1	FAX Costruttore : infotec Modello : 3508N Matricola : 901409 TIONE
1	PC Matricola : 900001 CAT CEMBRE E S. MICHELE
1	VIDEO Matricola : 900002 CAT CEMBRE E S. MICHELE
5	COMPUTER Matricola : 900003 CAT CEMBRE E S. MICHELE
2	STAMPANTE Matricola : 900004 CAT CEMBRE E S. MICHELE
1	SWITCH Costruttore : Cisco Modello : 2820 Matricola : 900457 CLES
1	SWITCH Costruttore : Cisco Modello : 2820 Matricola : 900458 CLES
1	SWITCH Costruttore : Cisco Modello : 2820 Matricola : 900459 CLES

Società : FONDAZIONE EDMUND MACH
Stabilimento : 001 ISTITUTO AGRARIO DI S. MICHELE A/ADIGE
Fabbricato : 020 CENTROASSISTENZA TECNICA
Area : TG. 001 GENERALE

Data stima : 31/12/2011

Q.tà	Descrizione
1	SWITCH Costruttore : Cisco Modello : 2820 Matricola : 900460 CLES
1	SWITCH Costruttore : Cisco Modello : 2820 Matricola : 900461 CLES
1	SWITCH Costruttore : Cisco Modello : 2820 Matricola : 900462 CLES
1	SWITCH Costruttore : Cisco Modello : 2900 Matricola : 900463 CLES
2	PC Matricola : 900023 CLES
1	SCHERMO PC Matricola : 900024 CLES
1	STAMPANTE Costruttore : HP Modello : DJ 640 Matricola : 900027 CLES
1	SCANNER Costruttore : HO Modello : SJ 4400 C Matricola : 900028 CLES
1	STAMPANTE PORTATILE Costruttore : HP Modello : DJ 340 Matricola : 900032 CLES
1	PC Matricola : 900040 SERRAVALLE
2	SCHERMO PC Matricola : 900041 SERRAVALLE
1	STAMPANTE AD AGHI Matricola : 900042 SERRAVALLE
2	PC Matricola : 900050

Società : FONDAZIONE EDMUND MACH
Stabilimento : 001 ISTITUTO AGRARIO DI S. MICHELE A/ADIGE
Fabbricato : 020 CENTROASSISTENZA TECNICA
Area : TG. 001 GENERALE

Data stima : 31/12/2011

Q.tà	Descrizione
	CAT RONZO-CHIENS
1	STAMPANTE Matricola : 900051 CAT RONZO-CHIENS
1	PC Matricola : 10848 C CAT RONZO-CHIENS
1	SCHERMO PC Matricola : 10849 C CAT RONZO-CHIENS
1	STAMPANTE Costruttore : HP Modello : LJ 3015 Matricola : 10850 C CAT RONZO-CHIENS
1	STAMPANTE Costruttore : hp Modello : deskjet 656c Matricola : 900926 ARCO
1	VIDEO Costruttore : Philips Modello : 107B Matricola : 900928 ARCO
1	PC Matricola : 900929 ARCO
1	PERSONAL COMPUTER Matricola : 900936 MATTARELLO
1	MONITOR Costruttore : Philips Modello : LightFrame Matricola : 900937 MATTARELLO
1	STAMPANTE Costruttore : HP Modello : Deskjet 5850 Matricola : 900939 MATTARELLO
1	PC Costruttore : Mitas Matricola : 900949 REVO
1	MONITOR Costruttore : Digital Modello : PCXAV-YZ Matricola : 900950 REVO
1	PC PORTATILE Costruttore : IBM

Società : FONDAZIONE EDMUND MACH
 Stabilimento : 001 ISTITUTO AGRARIO DI S. MICHELE A/ADIGE
 Fabbricato : 020 CENTROASSISTENZA TECNICA
 Area : TG. 001 GENERALE

Data stima : 31/12/2011

Q.tà	Descrizione
	Modello : T60 Matricola : 900951 REVO
1	STAMPANTE Costruttore : hp Modello : deskjet 656c Matricola : 900952 REVO
1	STAMPANTE Costruttore : Hp 566c Matricola : 900978 SARCHE
1	STAMPANTE Costruttore : Hp 690 Matricola : 900979 SARCHE
1	COMPUTER MEGABYTE Matricola : 900995 PONTE ARCHE
1	COMPUTE OLIVETTI P7/75 Matricola : 900996 PONTE ARCHE
1	PC Matricola : 901002 TAIO (COCEA)
1	STAMPANTE Costruttore : HP Modello : Deskjet 610C Matricola : 901006 TAIO (COCEA)
1	STAMPANTE Costruttore : HP Modello : Deskjet 656C Matricola : 901007 TAIO (COCEA)
1	PC PORTATILE Costruttore : IBM Modello : ThinkPad T60 Matricola : 901396 CAVALESE
1	STAMPANTE Costruttore : HP Modello : Laserjet 1022n Matricola : 901397 CAVALESE
1	STAMPANTE Costruttore : hp Modello : Deskjet 520 Matricola : 901407 TIONE
1	COMPUTER Matricola : 900025

Società : FONDAZIONE EDMUND MACH
 Stabilimento : 001 ISTITUTO AGRARIO DI S. MICHELE A/ADIGE
 Fabbricato : 020 CENTROASSISTENZA TECNICA
 Area : TG. 001 GENERALE

Data stima : 31/12/2011

Q.tà	Descrizione
	CLES
1	COMPUTER Costruttore : FUJITSU SIEMENS Matricola : 900033 CLES
1	COMPUTER Costruttore : IBM Matricola : 900036 CLES
1	PC Costruttore : Acer Modello : Travel Mate 220 Matricola : 900927 ARCO
1	PC PORTATILE Costruttore : Acer Modello : TravelMate 280 Matricola : 900938 MATTARELLO
1	PC PORTATILE Costruttore : Hp compaq nx9010 Matricola : 900975 SARCHE
1	PC PORTATILE Costruttore : Acer Matricola : 900976 SARCHE
4	PC PORTATILE Costruttore : IBM Matricola : 901004 TAIO (COCEA)
1	PC PORTATILE Costruttore : Acer Matricola : 901005 TAIO (COCEA)
1	PC PORTATILE Costruttore : hp compaq Modello : nx9010 Matricola : 901406 TIONE

Totale AREA **225.470,00** V.N.

Totale FABBRICATO **1.176.070,00** V.N.

Società : FONDAZIONE EDMUND MACH
Stabilimento : 001 ISTITUTO AGRARIO DI S. MICHELE A/ADIGE
Fabbricato : 023 VIGALZANO
Area : TG. 001 LABORATORI

Data stima : 31/12/2011

Q.tà	Descrizione
1	CELLA FRIGO Matricola : 900344 2 X 3 X H 2 MT C 2 STANZA-AREA 7009
1	CELLA FRIGO Matricola : 900347 2 X 3 X H 2 MT C 2 STANZA-AREA 7022
1	PULSOGRAFO Costruttore : MIBO Matricola : 10137 D 2 STANZA-AREA 7104
1	PULSOGRAFO Costruttore : BONSAGLIA Matricola : 10120 D 2 STANZA-AREA 7104
1	STRUTTURA ESPOSITIVA Costruttore : NOMADIK Modello : DISPLAY Matricola : 10276 A 2 STANZA-AREA 7110
1	TELEVISIONE Costruttore : SELECO Matricola : 10277 C 1 STANZA-AREA 7114
1	FORNO MICRO ONDE Costruttore : BIFINET Matricola : 10397 C 2 STANZA-AREA 7121
1	BANCO LABORATORIO Matricola : 10374 C 2 STANZA-AREA 7009
1	BANCO LABORATORIO Matricola : 10375 C 2 STANZA-AREA 7009
1	BANCO LABORATORIO Matricola : 10376 C 2 STANZA-AREA 7009
1	BANCO LABORATORIO Matricola : 10377 C 2 STANZA-AREA 7009
1	BANCO LABORATORIO Matricola : 10378 C 2 STANZA-AREA 7009
1	TRASFORMATORE PER ETILENE Costruttore : MARVIL Matricola : 10379 C 2 STANZA-AREA 7009
1	DEMINERALIZZATORE Costruttore : OSMO Modello : LAB 2

Società : FONDAZIONE EDMUND MACH
Stabilimento : 001 ISTITUTO AGRARIO DI S. MICHELE A/ADIGE
Fabbricato : 023 VIGALZANO
Area : TG. 001 LABORATORI

Data stima : 31/12/2011

Q.tà	Descrizione
	Matricola : 10362 D 2 STANZA-AREA 7016
1	BANCALE PER PROPAGAZIONE IN METALLO Matricola : 10365 5 X 2 MT D 2 STANZA-AREA 7016
1	BANCALE PER PROPAGAZIONE IN METALLO Matricola : 10366 D 2 STANZA-AREA 7016
1	CAPPA Matricola : 10347 C 2 STANZA-AREA 7017
1	BANCO LABORATORIO Matricola : 10335 C 2 STANZA-AREA 7018
1	BANCO LABORATORIO Matricola : 10336 C 2 STANZA-AREA 7018
1	CONGELATORE Costruttore : REX Matricola : 10323 C 2 STANZA-AREA 7018
1	FRIGO Costruttore : REX Matricola : 10324 C 2 STANZA-AREA 7018
1	FORNO MICRO ONDE Matricola : 10327 C 2 STANZA-AREA 7018
1	CAPPA Costruttore : VILLA Matricola : 10328 C 2 STANZA-AREA 7018
1	TERMO CICLATORE Matricola : 10331 C 2 STANZA-AREA 7018
1	CONGELATORE Costruttore : LG Matricola : 10298 C 2 STANZA-AREA 7019
1	BANCO LABORATORIO Matricola : 10301 C 2 STANZA-AREA 7019
1	BANCO LABORATORIO Matricola : 10302 C 2 STANZA-AREA 7019
1	BANCO LABORATORIO Matricola : 10303 C 2 STANZA-AREA 7019
1	BANCO LABORATORIO Matricola : 10304

Società : FONDAZIONE EDMUND MACH
Stabilimento : 001 ISTITUTO AGRARIO DI S. MICHELE A/ADIGE
Fabbricato : 023 VIGALZANO
Area : TG. 001 LABORATORI

Data stima : 31/12/2011

Q.tà	Descrizione
	C 2 STANZA-AREA 7019
1	BANCO LABORATORIO Matricola : 10305 C 2 STANZA-AREA 7019
1	BANCO LABORATORIO Matricola : 10306 C 2 STANZA-AREA 7019
1	BANCO LABORATORIO Matricola : 10307 C 2 STANZA-AREA 7019
1	BANCO LABORATORIO Matricola : 10308 C 2 STANZA-AREA 7019
1	BANCO LABORATORIO Matricola : 10289 C 2 STANZA-AREA 7021
1	BANCO LABORATORIO Matricola : 10290 C 2 STANZA-AREA 7021
1	BANCO LABORATORIO Matricola : 10291 C 2 STANZA-AREA 7021
1	BANCO LABORATORIO Matricola : 10292 C 2 STANZA-AREA 7021
1	BANCO LABORATORIO Matricola : 10293 C 2 STANZA-AREA 7021
1	FLUSSUOMETRO MECCANICO Costruttore : MIBO Matricola : 10138 D 2 STANZA-AREA 7104
1	MICROSCOPIO Costruttore : OLYMPUS Matricola : 10139 D 2 STANZA-AREA 7104
1	PIACCAMETRO Matricola : 10133 C 2 STANZA-AREA 7104
1	PIACCAMETRO Matricola : 10134 C 2 STANZA-AREA 7104
1	CONDUTTIMETRO Matricola : 10135 C 2 STANZA-AREA 7104
1	CONDUTTIMETRO Matricola : 10136 C 2 STANZA-AREA 7104
1	RIFRATTOMETRO Costruttore : ATAGO Matricola : 10205

Società : FONDAZIONE EDMUND MACH
Stabilimento : 001 ISTITUTO AGRARIO DI S. MICHELE A/ADIGE
Fabbricato : 023 VIGALZANO
Area : TG. 001 LABORATORI

Data stima : 31/12/2011

Q.tà	Descrizione
	C 2 STANZA-AREA 7105
1	MICROSCOPIO Costruttore : OLYMPUS Matricola : 10208 C 2 STANZA-AREA 7105
1	MICROSCOPIO Costruttore : AUSJENA Matricola : 10914 C 2 STANZA-AREA 7120
1	TRANSILLUMINATORE Matricola : 10370 C 2 STANZA-AREA 7009
1	BILANCIA ELETTRONICA Costruttore : KERN Matricola : 10363 D 2 STANZA-AREA 7016
1	BILANCIA ELETTRONICA Costruttore : KERN Matricola : 10364 D 2 STANZA-AREA 7016
1	CENTRIFUGA Costruttore : ALC Modello : PK 121 Matricola : 10326 C 2 STANZA-AREA 7018
1	BILANCIA ELETTRONICA Costruttore : KERN Matricola : 10325 C 2 STANZA-AREA 7018
1	AGITATORE ER PROVETTE Costruttore : HEILDOPH Modello : REAX TOP Matricola : 10330 C 2 STANZA-AREA 7018
1	AGITATORE PIASTRA RISCALDANTE Costruttore : HEILDOPH Modello : MR 3001 Matricola : 10329 C 2 STANZA-AREA 7018
1	BILANCIA ELETTRONICA Costruttore : KERN Matricola : 10315 C 2 STANZA-AREA 7019
1	TITOLATORE Costruttore : CRINSON Matricola : 10316 C 2 STANZA-AREA 7019
1	RIFRATTOMETRO Costruttore : CRINSON Matricola : 10317 C 2 STANZA-AREA 7019
1	PENETROMETRO DIGITALE

Società : FONDAZIONE EDMUND MACH
Stabilimento : 001 ISTITUTO AGRARIO DI S. MICHELE A/ADIGE
Fabbricato : 023 VIGALZANO
Area : TG. 001 LABORATORI

Data stima : 31/12/2011

Q.tà	Descrizione
	Matricola : 10318 C 2 STANZA-AREA 7019
1	COLORIMETRO PORTATILE Costruttore : MINOLTA Matricola : 10319 C 2 STANZA-AREA 7019
1	Real time CFX96REAL Time Pcr Costruttore : Bio Rad Laboratories S.r.l. Matricola : Completo di: Experion system for RNA Anays
1	TAVOLO Matricola : 10121 2 X 1 MT A 2 STANZA-AREA 7103
1	MOBILE ALTO 2 ANTE Matricola : 10122 A 2 STANZA-AREA 7103
1	MOBILE ALTO 2 ANTE Matricola : 10123 A 2 STANZA-AREA 7103
1	MOBILE BASSO 2 ANTE Matricola : 10124 A 2 STANZA-AREA 7103
1	SCRIVANIA Matricola : 10125 A 2 STANZA-AREA 7103
1	SCRIVANIA Matricola : 10126 A 2 STANZA-AREA 7103
1	CASSETTIERA Matricola : 10127 A 2 STANZA-AREA 7103
1	CASSETTIERA Matricola : 10128 A 2 STANZA-AREA 7103
1	SEDIA Matricola : 10131 A 2 STANZA-AREA 7103
1	SEDIA Matricola : 10132 A 2 STANZA-AREA 7103
1	SEDIA Matricola : 10141 A 2 STANZA-AREA 7103
1	SEDIA Matricola : 10142 A 2 STANZA-AREA 7103
1	SCRIVANIA Matricola : 10129 A 2 STANZA-AREA 7104

Società : FONDAZIONE EDMUND MACH
Stabilimento : 001 ISTITUTO AGRARIO DI S. MICHELE A/ADIGE
Fabbricato : 023 VIGALZANO
Area : TG. 001 LABORATORI

Data stima : 31/12/2011

Q.tà	Descrizione
1	SCRIVANIA Matricola : 10130 A 2 STANZA-AREA 7104
1	SCRIVANIA AD ISOLA Matricola : 10192 A 2 STANZA-AREA 7105
1	SCRIVANIA AD ISOLA Matricola : 10193 A 2 STANZA-AREA 7105
1	MOBILE BASSO A LIBRERIA Matricola : 10196 C 2 STANZA-AREA 7105
1	MOBILE ALTO 2 ANTE Matricola : 10197 C 2 STANZA-AREA 7105
1	MOBILE ALTO 2 ANTE Matricola : 10198 C 2 STANZA-AREA 7105
1	MOBILE ALTO 2 ANTE Matricola : 10199 C 2 STANZA-AREA 7105
1	MOBILE ALTO 2 ANTE Matricola : 10200 C 2 STANZA-AREA 7105
1	CASSETTIERA Matricola : 10201 C 2 STANZA-AREA 7105
1	CASSETTIERA Matricola : 10202 C 2 STANZA-AREA 7105
1	POLTRONA SCRIVANIA Matricola : 10204 C 2 STANZA-AREA 7105
1	SCRIVANIA AD ISOLA Matricola : 10215 A 2 STANZA-AREA 7105
1	SCRIVANIA AD ISOLA Matricola : 10216 A 2 STANZA-AREA 7105
1	SCRIVANIA AD ISOLA Matricola : 10217 A 2 STANZA-AREA 7105
1	CASSETTIERA Matricola : 10218 A 2 STANZA-AREA 7105
1	CASSETTIERA Matricola : 10219 A 2 STANZA-AREA 7105
1	CASSETTIERA Matricola : 10220 A 2 STANZA-AREA 7105

Società : FONDAZIONE EDMUND MACH
Stabilimento : 001 ISTITUTO AGRARIO DI S. MICHELE A/ADIGE
Fabbricato : 023 VIGALZANO
Area : TG. 001 LABORATORI

Data stima : 31/12/2011

Q.tà	Descrizione
1	ATTACCAPANNI Matricola : 10221 A 2 STANZA-AREA 7105
1	MOBILE ALTO 2 ANTE Matricola : 10222 A 2 STANZA-AREA 7105
1	MOBILE ALTO Matricola : 10223 A 2 STANZA-AREA 7105
1	MOBILE ALTO Matricola : 10224 A 2 STANZA-AREA 7105
1	MOBILE ALTO Matricola : 10225 A 2 STANZA-AREA 7105
1	MOBILE BASSO Matricola : 10226 A 2 STANZA-AREA 7105
1	SEDIA SCRIVANIA Matricola : 10227 A 2 STANZA-AREA 7105
1	SEDIA SCRIVANIA Matricola : 10228 A 2 STANZA-AREA 7105
1	SEDIA SCRIVANIA Matricola : 10229 A 2 STANZA-AREA 7105
1	SCRIVANIA Matricola : 10144 C 2 STANZA-AREA 7106
1	SCRIVANIA Matricola : 10145 C 2 STANZA-AREA 7106
1	TAVOLO RIUNIONI Matricola : 10146 3,5 X 1 MT C 2 STANZA-AREA 7106
1	SEDIA SCRIVANIA Matricola : 10147 C 2 STANZA-AREA 7106
1	PANCA 2 POSTI Matricola : 10148 C 2 STANZA-AREA 7106
1	SEDIA Matricola : 10149 B 2 STANZA-AREA 7106
1	SEDIA Matricola : 10150 B 2 STANZA-AREA 7106
1	SEDIA

Società : FONDAZIONE EDMUND MACH
Stabilimento : 001 ISTITUTO AGRARIO DI S. MICHELE A/ADIGE
Fabbricato : 023 VIGALZANO
Area : TG. 001 LABORATORI

Data stima : 31/12/2011

Q.tà	Descrizione
	Matricola : 10151 B 2 STANZA-AREA 7106
1	SEDIA Matricola : 10152 B 2 STANZA-AREA 7106
1	SEDIA Matricola : 10153 B 2 STANZA-AREA 7106
1	SEDIA Matricola : 10154 B 2 STANZA-AREA 7106
1	SEDIA Matricola : 10155 B 2 STANZA-AREA 7106
1	SEDIA Matricola : 10156 B 2 STANZA-AREA 7106
1	SEDIA Matricola : 10157 B 2 STANZA-AREA 7106
1	SEDIA Matricola : 10158 B 2 STANZA-AREA 7106
1	SEDIA Matricola : 10159 B 2 STANZA-AREA 7106
1	SEDIA Matricola : 10160 B 2 STANZA-AREA 7106
1	MOBILE ALTO A LIBRERIA Matricola : 10161 C 2 STANZA-AREA 7106
1	SEDIA Matricola : 10162 B 2 STANZA-AREA 7106
1	SEDIA Matricola : 10163 B 2 STANZA-AREA 7106
1	SEDIA Matricola : 10164 B 2 STANZA-AREA 7106
1	SEDIA Matricola : 10165 B 2 STANZA-AREA 7106
1	SEDIA Matricola : 10166 B 2 STANZA-AREA 7106
1	SEDIA Matricola : 10167 B 2 STANZA-AREA 7106

Società : FONDAZIONE EDMUND MACH
Stabilimento : 001 ISTITUTO AGRARIO DI S. MICHELE A/ADIGE
Fabbricato : 023 VIGALZANO
Area : TG. 001 LABORATORI

Data stima : 31/12/2011

Q.tà	Descrizione
1	SEDIA Matricola : 10168 B 2 STANZA-AREA 7106
1	SEDIA Matricola : 10169 B 2 STANZA-AREA 7106
1	SEDIA Matricola : 10170 B 2 STANZA-AREA 7106
1	SEDIA Matricola : 10171 B 2 STANZA-AREA 7106
1	SEDIA Matricola : 10172 B 2 STANZA-AREA 7106
1	SEDIA Matricola : 10173 B 2 STANZA-AREA 7106
1	SEDIA Matricola : 10174 B 2 STANZA-AREA 7106
1	SEDIA Matricola : 10175 B 2 STANZA-AREA 7106
1	SEDIA Matricola : 10176 B 2 STANZA-AREA 7106
1	SEDIA Matricola : 10177 B 2 STANZA-AREA 7106
1	SEDIA Matricola : 10178 B 2 STANZA-AREA 7106
1	SEDIA Matricola : 10179 B 2 STANZA-AREA 7106
1	SEDIA Matricola : 10180 B 2 STANZA-AREA 7106
1	SEDIA Matricola : 10181 B 2 STANZA-AREA 7106
1	SEDIA Matricola : 10182 B 2 STANZA-AREA 7106
1	SCHEDARIO Matricola : 10183 C 2 STANZA-AREA 7106
1	SCHEDARIO Matricola : 10184 C 2 STANZA-AREA 7106

Società : FONDAZIONE EDMUND MACH
Stabilimento : 001 ISTITUTO AGRARIO DI S. MICHELE A/ADIGE
Fabbricato : 023 VIGALZANO
Area : TG. 001 LABORATORI

Data stima : 31/12/2011

Q.tà	Descrizione
1	SCRIVANIA Matricola : 10185 A 2 STANZA-AREA 7108
1	MOBILE ALLUNGO X SCRIVANIA Matricola : 10186 A 2 STANZA-AREA 7108
1	CASSETTIERA Matricola : 10187 A 2 STANZA-AREA 7108
1	MOBILE ALTO 2 ANTE Matricola : 10188 A 2 STANZA-AREA 7108
1	SEDIA SCRIVANIA Matricola : 10191 A 2 STANZA-AREA 7108
1	SCRIVANIA Matricola : 10237 A 2 STANZA-AREA 7109
1	SCRIVANIA Matricola : 10238 A 2 STANZA-AREA 7109
1	MOBILE ALTO 2 ANTE Matricola : 10271 C 2 STANZA-AREA 7110
1	SEDIA Matricola : 10272 C 2 STANZA-AREA 7110
1	SEDIA Matricola : 10273 C 2 STANZA-AREA 7110
1	SEDIA Matricola : 10274 C 2 STANZA-AREA 7110
1	SEDIA Matricola : 10275 C 2 STANZA-AREA 7110
1	SCRIVANIA Matricola : 10278 C 1 STANZA-AREA 7114
1	MOBILE ALTO 1 ANTA Matricola : 10246 C 2 STANZA-AREA 7116
1	MOBILE ALTO 2 ANTE Matricola : 10247 C 2 STANZA-AREA 7116
1	MOBILE ALTO 2 ANTE Matricola : 10248 C 2 STANZA-AREA 7116
1	SCRIVANIA Matricola : 10249

Società : FONDAZIONE EDMUND MACH
Stabilimento : 001 ISTITUTO AGRARIO DI S. MICHELE A/ADIGE
Fabbricato : 023 VIGALZANO
Area : TG. 001 LABORATORI

Data stima : 31/12/2011

Q.tà	Descrizione
	C 2 STANZA-AREA 7116
1	MOBILE ALLUNGO X SCRIVANIA Matricola : 10250 C 2 STANZA-AREA 7116
1	CASSETTIERA Matricola : 10251 C 2 STANZA-AREA 7116
1	POLTRONA SCRIVANIA Matricola : 10252 C 2 STANZA-AREA 7116
1	MOBILE BASSO 3 ANTE Matricola : 10253 C 2 STANZA-AREA 7116
1	SEDIA Matricola : 10254 C 2 STANZA-AREA 7116
1	ATTACCAPANNI Matricola : 10255 C 2 STANZA-AREA 7116
1	CASSETTIERA Matricola : 10258 C 2 STANZA-AREA 7116
1	CASSETTIERA Matricola : 10259 C 2 STANZA-AREA 7116
1	SCRIVANIA CON ALLUNGO Matricola : 10260 C 2 STANZA-AREA 7116
1	SCRIVANIA CON ALLUNGO Matricola : 10261 C 2 STANZA-AREA 7116
1	SEDIA Matricola : 10267 C 2 STANZA-AREA 7116
1	SEDIA Matricola : 10268 C 2 STANZA-AREA 7116
1	MOBILE ALTO 2 ANTE Matricola : 10269 C 2 STANZA-AREA 7116
1	MOBILE ALTO 2 ANTE Matricola : 10270 C 2 STANZA-AREA 7116
1	SCRIVANIA Matricola : 10382 C 2 STANZA-AREA 7117
1	SCRIVANIA Matricola : 10383 C 2 STANZA-AREA 7117
1	SCRIVANIA AD ANGOLO

Società : FONDAZIONE EDMUND MACH
Stabilimento : 001 ISTITUTO AGRARIO DI S. MICHELE A/ADIGE
Fabbricato : 023 VIGALZANO
Area : TG. 001 LABORATORI

Data stima : 31/12/2011

Q.tà	Descrizione
	Matricola : 10384 C 2 STANZA-AREA 7117
1	MOBILE ALTO A LIBRERIA Matricola : 10385 C 2 STANZA-AREA 7117
1	MOBILE ALTO 1 ANTA Matricola : 10386 C 2 STANZA-AREA 7117
1	CASSETTIERA Matricola : 10387 C 2 STANZA-AREA 7117
1	MOBILE BASSO 2 ANTE Matricola : 10389 C 2 STANZA-AREA 7117
1	POLTRONA SCRIVANIA Matricola : 10390 C 2 STANZA-AREA 7117
1	SEDIA Matricola : 10392 C 2 STANZA-AREA 7117
1	SEDIA Matricola : 10393 C 2 STANZA-AREA 7117
1	SEDIA Matricola : 10394 C 2 STANZA-AREA 7117
1	SEDIA Matricola : 10395 C 2 STANZA-AREA 7117
1	SEDIA SCRIVANIA Matricola : 10396 C 2 STANZA-AREA 7117
1	SCRIVANIA Matricola : 10905 D 2 STANZA-AREA 7120
1	TAVOLO Matricola : 10906 2 X 1 MT D 2 STANZA-AREA 7120
1	SEDIA Matricola : 10912 C 2 STANZA-AREA 7120
1	SEDIA Matricola : 10913 C 2 STANZA-AREA 7120
1	LAMPADA FIBRE OTTICHE Matricola : 10915 C 2 STANZA-AREA 7120
1	TAVOLO Matricola : 10398 2 X 1 MT

Società : FONDAZIONE EDMUND MACH
Stabilimento : 001 ISTITUTO AGRARIO DI S. MICHELE A/ADIGE
Fabbricato : 023 VIGALZANO
Area : TG. 001 LABORATORI

Data stima : 31/12/2011

Q.tà	Descrizione
	C 2 STANZA-AREA 7121
1	SEDIA Matricola : 10901 C 2 STANZA-AREA 7121
1	SEDIA Matricola : 10902 C 2 STANZA-AREA 7121
1	SEDIA Matricola : 10903 C 2 STANZA-AREA 7121
1	SEDIA Matricola : 10904 C 2 STANZA-AREA 7121
1	TAVOLO LEGNO Matricola : 10918 2 X 1 MT A 2 STANZA-AREA 7129
1	TAVOLO LEGNO Matricola : 10919 A 2 STANZA-AREA 7129
1	TAVOLO LEGNO Matricola : 10920 A 2 STANZA-AREA 7129
1	TAVOLO ROTONDO Matricola : 10921 DIAMETRO 1,5 MT A 2 STANZA-AREA 7129
1	POLTRONA SCRIVANIA Matricola : 10922 A 2 STANZA-AREA 7129
1	SEDIA Matricola : 10923 A 2 STANZA-AREA 7129
1	SEDIA Matricola : 10924 A 2 STANZA-AREA 7129
1	SEDIA Matricola : 10925 A 2 STANZA-AREA 7129
1	SEDIA Matricola : 10926 A 2 STANZA-AREA 7129
1	SEDIA Matricola : 10927 A 2 STANZA-AREA 7129
1	SEDIA Matricola : 10928 A 2 STANZA-AREA 7129
1	SEDIA Matricola : 10929 A 2 STANZA-AREA 7129

Società : FONDAZIONE EDMUND MACH
Stabilimento : 001 ISTITUTO AGRARIO DI S. MICHELE A/ADIGE
Fabbricato : 023 VIGALZANO
Area : TG. 001 LABORATORI

Data stima : 31/12/2011

Q.tà	Descrizione
1	SEDIA Matricola : 10930 A 2 STANZA-AREA 7129
1	SEDIA Matricola : 10931 A 2 STANZA-AREA 7129
1	SEDIA Matricola : 10932 A 2 STANZA-AREA 7129
1	SEDIA Matricola : 10933 A 2 STANZA-AREA 7129
1	SEDIA Matricola : 10934 A 2 STANZA-AREA 7129
1	SEDIA Matricola : 10935 A 2 STANZA-AREA 7129
1	SEDIA Matricola : 10936 A 2 STANZA-AREA 7129
1	SEDIA Matricola : 10937 A 2 STANZA-AREA 7129
1	SEDIA Matricola : 10938 A 2 STANZA-AREA 7129
1	SEDIA Matricola : 10939 A 2 STANZA-AREA 7129
1	SEDIA Matricola : 10940 A 2 STANZA-AREA 7129
1	SEDIA Matricola : 10941 A 2 STANZA-AREA 7129
1	SEDIA Matricola : 10942 A 2 STANZA-AREA 7129
1	SEDIA Matricola : 10943 A 2 STANZA-AREA 7129
1	SEDIA Matricola : 10944 A 2 STANZA-AREA 7129
1	SEDIA Matricola : 10945 A 2 STANZA-AREA 7129
1	SEDIA Matricola : 10946 A 2 STANZA-AREA 7129

Società : FONDAZIONE EDMUND MACH
Stabilimento : 001 ISTITUTO AGRARIO DI S. MICHELE A/ADIGE
Fabbricato : 023 VIGALZANO
Area : TG. 001 LABORATORI

Data stima : 31/12/2011

Q.tà	Descrizione
1	SEDIA Matricola : 10947 A 2 STANZA-AREA 7129
1	SEDIA Matricola : 10948 A 2 STANZA-AREA 7129
1	SEDIA Matricola : 10949 A 2 STANZA-AREA 7129
1	SEDIA Matricola : 10950 A 2 STANZA-AREA 7129
1	SEDIA Matricola : 10951 A 2 STANZA-AREA 7129
1	SEDIA Matricola : 10952 A 2 STANZA-AREA 7129
1	SEDIA Matricola : 10953 A 2 STANZA-AREA 7129
1	SEDIA Matricola : 10954 A 2 STANZA-AREA 7129
1	SEDIA Matricola : 10955 A 2 STANZA-AREA 7129
1	SEDIA Matricola : 10956 A 2 STANZA-AREA 7129
1	SEDIA Matricola : 10957 A 2 STANZA-AREA 7129
1	SEDIA Matricola : 10958 A 2 STANZA-AREA 7129
1	SEDIA Matricola : 10959 A 2 STANZA-AREA 7129
1	SEDIA Matricola : 10960 A 2 STANZA-AREA 7129
1	SEDIA Matricola : 10961 A 2 STANZA-AREA 7129
1	SEDIA Matricola : 10962 A 2 STANZA-AREA 7129
1	SEDIA Matricola : 10963

Società : FONDAZIONE EDMUND MACH
Stabilimento : 001 ISTITUTO AGRARIO DI S. MICHELE A/ADIGE
Fabbricato : 023 VIGALZANO
Area : TG. 001 LABORATORI

Data stima : 31/12/2011

Q.tà	Descrizione
	A 2 STANZA-AREA 7129
1	SEDIA Matricola : 10964 A 2 STANZA-AREA 7129
1	SEDIA Matricola : 10965 A 2 STANZA-AREA 7129
1	SEDIA Matricola : 10966 A 2 STANZA-AREA 7129
1	SEDIA Matricola : 10967 A 2 STANZA-AREA 7129
1	SEDIA Matricola : 10968 A 2 STANZA-AREA 7129
1	SEDIA Matricola : 10969 A 2 STANZA-AREA 7129
1	SEDIA Matricola : 10970 A 2 STANZA-AREA 7129
1	SEDIA Matricola : 10971 A 2 STANZA-AREA 7129
1	SEDIA Matricola : 10972 A 2 STANZA-AREA 7129
1	SEDIA Matricola : 10973 A 2 STANZA-AREA 7129
1	SEDIA Matricola : 10974 A 2 STANZA-AREA 7129
1	SEDIA Matricola : 10975 A 2 STANZA-AREA 7129
1	SEDIA Matricola : 10976 A 2 STANZA-AREA 7129
1	SEDIA Matricola : 10977 A 2 STANZA-AREA 7129
1	SEDIA Matricola : 10978 A 2 STANZA-AREA 7129
1	SEDIA Matricola : 10979 A 2 STANZA-AREA 7129
1	SEDIA

Società : FONDAZIONE EDMUND MACH
Stabilimento : 001 ISTITUTO AGRARIO DI S. MICHELE A/ADIGE
Fabbricato : 023 VIGALZANO
Area : TG. 001 LABORATORI

Data stima : 31/12/2011

Q.tà	Descrizione
	Matricola : 10980 A 2 STANZA-AREA 7129
1	SEDIA Matricola : 10981 A 2 STANZA-AREA 7129
1	SEDIA Matricola : 10982 A 2 STANZA-AREA 7129
1	SEDIA Matricola : 10983 A 2 STANZA-AREA 7129
1	SEDIA Matricola : 10984 A 2 STANZA-AREA 7129
1	SEDIA Matricola : 10985 A 2 STANZA-AREA 7129
1	SEDIA Matricola : 10986 A 2 STANZA-AREA 7129
1	SEDIA Matricola : 10987 A 2 STANZA-AREA 7129
1	SEDIA Matricola : 10988 A 2 STANZA-AREA 7129
1	SEDIA Matricola : 10989 A 2 STANZA-AREA 7129
1	SEDIA Matricola : 10990 A 2 STANZA-AREA 7129
1	SEDIA Matricola : 10991 A 2 STANZA-AREA 7129
1	SEDIA Matricola : 10992 A 2 STANZA-AREA 7129
1	SEDIA Matricola : 10993 A 2 STANZA-AREA 7129
1	SEDIA Matricola : 10994 A 2 STANZA-AREA 7129
1	SEDIA Matricola : 10995 A 2 STANZA-AREA 7129
1	SEDIA Matricola : 10996 A 2 STANZA-AREA 7129

Società : FONDAZIONE EDMUND MACH
Stabilimento : 001 ISTITUTO AGRARIO DI S. MICHELE A/ADIGE
Fabbricato : 023 VIGALZANO
Area : TG. 001 LABORATORI

Data stima : 31/12/2011

Q.tà	Descrizione
1	SEDIA Matricola : 10997 A 2 STANZA-AREA 7129
1	SEDIA Matricola : 10998 A 2 STANZA-AREA 7129
1	SEDIA Matricola : 10999 A 2 STANZA-AREA 7129
1	SCAFFALE ESPOSITIVO IN METALLO Matricola : 900343 18 X H 2 MT A 2 STANZA-AREA 7004
1	MOBILE ALTO 2 ANTE Matricola : 10371 C 2 STANZA-AREA 7009
1	MOBILE ALTO 2 ANTE Matricola : 10372 C 2 STANZA-AREA 7009
1	MOBILE ALTO 2 ANTE Matricola : 10373 C 2 STANZA-AREA 7009
1	MOBILE BASSO 2 ANTE Matricola : 10349 D 2 STANZA-AREA 7016
1	MOBILE BASSO 2 ANTE Matricola : 10350 D 2 STANZA-AREA 7016
1	MOBILE BASSO 2 ANTE Matricola : 10351 D 2 STANZA-AREA 7016
1	MOBILE BASSO 2 ANTE Matricola : 10352 D 2 STANZA-AREA 7016
1	MOBILE BASSO 2 ANTE Matricola : 10353 D 2 STANZA-AREA 7016
1	MOBILE BASSO 2 ANTE Matricola : 10354 D 2 STANZA-AREA 7016
1	MOBILE BASSO 2 ANTE Matricola : 10355 D 2 STANZA-AREA 7016
1	MOBILE BASSO 2 ANTE Matricola : 10356 D 2 STANZA-AREA 7016
1	MOBILE BASSO 2 ANTE Matricola : 10357 D 2 STANZA-AREA 7016
1	MOBILE BASSO 2 ANTE Matricola : 10358

Società : FONDAZIONE EDMUND MACH
Stabilimento : 001 ISTITUTO AGRARIO DI S. MICHELE A/ADIGE
Fabbricato : 023 VIGALZANO
Area : TG. 001 LABORATORI

Data stima : 31/12/2011

Q.tà	Descrizione
	D 2 STANZA-AREA 7016
1	MOBILE BASSO 2 ANTE Matricola : 10359 D 2 STANZA-AREA 7016
1	MOBILE ALTO Matricola : 10360 D 2 STANZA-AREA 7016
1	SCRIVANIA Matricola : 10361 D 2 STANZA-AREA 7016
1	MOBILE ALTO ASPIRATO Matricola : 10339 C 2 STANZA-AREA 7017
1	MOBILE ALTO ASPIRATO Matricola : 10340 C 2 STANZA-AREA 7017
1	MOBILE BASSO 2 ANTE Matricola : 10341 C 2 STANZA-AREA 7017
1	MOBILE ALTO 2 ANTE VETRO Matricola : 10342 C 2 STANZA-AREA 7017
1	MOBILE ALTO 2 ANTE Matricola : 10343 C 2 STANZA-AREA 7017
1	MOBILE ALTO 2 ANTE Matricola : 10344 C 2 STANZA-AREA 7017
1	MOBILE ALTO 2 ANTE Matricola : 10345 C 2 STANZA-AREA 7017
1	MOBILE ALTO 2 ANTE Matricola : 10346 C 2 STANZA-AREA 7017
1	LAVELLO INOX Matricola : 10333 C 2 STANZA-AREA 7018
1	SCHEDARIO Matricola : 10332 C 2 STANZA-AREA 7018
1	MOBILE ALTO 2 ANTE VETRO Matricola : 10334 C 2 STANZA-AREA 7018
1	MOBILE BASSO 2 ANTE Matricola : 10337 C 2 STANZA-AREA 7018
1	MOBILE BASSO 2 ANTE Matricola : 10338 C 2 STANZA-AREA 7018
1	MOBILE ALTO 2 ANTE

Società : FONDAZIONE EDMUND MACH
Stabilimento : 001 ISTITUTO AGRARIO DI S. MICHELE A/ADIGE
Fabbricato : 023 VIGALZANO
Area : TG. 001 LABORATORI

Data stima : 31/12/2011

Q.tà	Descrizione
	Matricola : 10297 C 2 STANZA-AREA 7019
1	MOBILE ALTO 2 ANTE Matricola : 10288 C 2 STANZA-AREA 7019
1	SEDIA Matricola : 10300 C 2 STANZA-AREA 7019
1	SCAFFALE METALLO Matricola : 900345 1 X H 2 MT C 2 STANZA-AREA 7019
1	MOBILE ALTO 2 ANTE Matricola : 10309 C 2 STANZA-AREA 7019
1	SCRIVANIA Matricola : 10310 C 2 STANZA-AREA 7019
1	MOBILE BASSO 2 ANTE Matricola : 10311 C 2 STANZA-AREA 7019
1	SEDIA Matricola : 10321 C 2 STANZA-AREA 7019
1	SEDIA Matricola : 10322 C 2 STANZA-AREA 7019
1	SCRIVANIA Matricola : 10280 C 2 STANZA-AREA 7021
1	SCRIVANIA Matricola : 10281 C 2 STANZA-AREA 7021
1	SCHEDARIO Matricola : 10282 C 2 STANZA-AREA 7021
1	MOBILE BASSO Matricola : 10283 C 2 STANZA-AREA 7021
1	SCAFFALE METALLO Matricola : 900346 1 MT X H 2 MT C 2 STANZA-AREA 7021
1	MOBILE ALTO 2 ANTE Matricola : 10294 C 2 STANZA-AREA 7021
1	MOBILE ALTO IN LEGNO A 2 ANTE Matricola : 10367 D 2 STANZA-AREA 7022
1	MOBILE ALTO IN LEGNO A 2 ANTE Matricola : 10368

Società : FONDAZIONE EDMUND MACH
Stabilimento : 001 ISTITUTO AGRARIO DI S. MICHELE A/ADIGE
Fabbricato : 023 VIGALZANO
Area : TG. 001 LABORATORI

Data stima : 31/12/2011

Q.tà	Descrizione
	D 2 STANZA-AREA 7022
1	MOBILE ALTO IN LEGNO A 2 ANTE Matricola : 10369 D 2 STANZA-AREA 7022
1	SERIE DI ARREDI Costruttore : Cova Cucine s.r.l. Matricola : C/i da: cucine e camere
1	FOTOCOPIATRICE Costruttore : PANASONIC Modello : FP 7813 Matricola : 10143 A 2 STANZA-AREA 7103
1	MACCHINA FOTOGRAFICA DIGITALE Costruttore : NIKON Matricola : 10917 A 2 STANZA-AREA 7105
2	TELEFONO DIGITALE Matricola : 900342 C 2 STANZA-AREA 7105
1	MACCHINA FOTOGRAFICA DIGITALE Costruttore : NIKON Modello : COOLPIX 3100 Matricola : 10206 C 2 STANZA-AREA 7105
1	NAVIGATORE GPS Costruttore : GARMIN Modello : VENTURE Matricola : 10207 C 2 STANZA-AREA 7105
1	VIDEOPROIETTORE Costruttore : HP Matricola : 10189 A 2 STANZA-AREA 7108
1	FOTOCOPIATRICE Costruttore : KONICA Modello : BIZHUB Matricola : 10230 A 2 STANZA-AREA 7109
1	FAX Costruttore : BROTHER Modello : 2920 Matricola : 10236 A 2 STANZA-AREA 7109
1	VIDEOREGISTRATORE Costruttore : JVC Matricola : 10279 D 2 STANZA-AREA 7114
1	VIDEOPROIETTORE DIGITALE Costruttore : HP Matricola : 10240

Società : FONDAZIONE EDMUND MACH
Stabilimento : 001 ISTITUTO AGRARIO DI S. MICHELE A/ADIGE
Fabbricato : 023 VIGALZANO
Area : TG. 001 LABORATORI

Data stima : 31/12/2011

Q.tà	Descrizione
	B 2 STANZA-AREA 7116
1	FOTOCOPIATRICE Costruttore : OLYMPUS Matricola : 10241 B 2 STANZA-AREA 7116
1	MACCHINA FOTOGRAFICA DIGITALE Costruttore : SONY Matricola : 10320 C 2 STANZA-AREA 7019
1	COMPUTER Costruttore : IBM Modello : 1951 Matricola : 10119 B 2 STANZA-AREA 7104
1	COMPUTER Costruttore : IBM Matricola : 10916 A 2 STANZA-AREA 7105
1	VIDEO Matricola : 10194 B 2 STANZA-AREA 7105
1	STAMPANTE Costruttore : HP Modello : DJ 690 Matricola : 10195 C 2 STANZA-AREA 7105
1	COMPUTER Costruttore : IBM Matricola : 10209 C 2 STANZA-AREA 7105
1	COMPUTER Costruttore : IBM Matricola : 10210 C 2 STANZA-AREA 7105
1	PC Matricola : 10211 C 2 STANZA-AREA 7105
1	VIDEO Matricola : 10212 C 2 STANZA-AREA 7105
1	STAMPANTE Costruttore : HP Modello : DJ 656 Matricola : 10214 C 2 STANZA-AREA 7105
1	PC Matricola : 10231 A 2 STANZA-AREA 7109
1	PC Matricola : 10232 A 2 STANZA-AREA 7109

Società : FONDAZIONE EDMUND MACH
Stabilimento : 001 ISTITUTO AGRARIO DI S. MICHELE A/ADIGE
Fabbricato : 023 VIGALZANO
Area : TG. 001 LABORATORI

Data stima : 31/12/2011

Q.tà	Descrizione
1	VIDEO Matricola : 10233 A 2 STANZA-AREA 7109
1	VIDEO Matricola : 10234 A 2 STANZA-AREA 7109
1	SCANNER Costruttore : HP Modello : 4400C Matricola : 10235 A 2 STANZA-AREA 7109
1	COMPUTER Costruttore : ACER Matricola : 10242 B 2 STANZA-AREA 7116
1	PC Matricola : 10243 B 2 STANZA-AREA 7116
1	VIDEO Matricola : 10244 B 2 STANZA-AREA 7116
1	STAMPANTE Costruttore : HP Modello : LJ 6L Matricola : 10245 B 2 STANZA-AREA 7116
1	PC Matricola : 10256 C 2 STANZA-AREA 7116
1	PC Matricola : 10257 C 2 STANZA-AREA 7116
1	VIDEO Costruttore : HP Modello : LJ 2430 Matricola : 10262 C 2 STANZA-AREA 7116
1	VIDEO Matricola : 10263 C 2 STANZA-AREA 7116
1	STAMPANTE Matricola : 10264 C 2 STANZA-AREA 7116
1	PC Matricola : 10380 C 2 STANZA-AREA 7117
1	VIDEO Matricola : 10381 C 2 STANZA-AREA 7117
1	STAMPANTE Costruttore : HP

Società : FONDAZIONE EDMUND MACH
Stabilimento : 001 ISTITUTO AGRARIO DI S. MICHELE A/ADIGE
Fabbricato : 023 VIGALZANO
Area : TG. 001 LABORATORI

Data stima : 31/12/2011

Q.tà	Descrizione
	Modello : LJ 2430 Matricola : 10388 C 2 STANZA-AREA 7117
1	COMPUTER Costruttore : IBM Matricola : 10391 C 2 STANZA-AREA 7117
1	COMPUTER Costruttore : IBM Matricola : 10312 C 2 STANZA-AREA 7019
1	PC Matricola : 10313 C 2 STANZA-AREA 7019
1	VIDEO Matricola : 10314 C 2 STANZA-AREA 7019
1	PC Matricola : 10284 C 2 STANZA-AREA 7021
1	PC Matricola : 10285 C 2 STANZA-AREA 7021
1	VIDEO Matricola : 10286 C 2 STANZA-AREA 7021
1	VIDEO Matricola : 10287 C 2 STANZA-AREA 7021
1	STAMPANTE Costruttore : HP Modello : DJ 1200N Matricola : 10295 C 2 STANZA-AREA 7021
1	STAMPANTE Costruttore : HP Modello : LJ 2430 Matricola : 10296 C 2 STANZA-AREA 7021

Totale AREA **271.730,00** V.N.

Totale FABBRICATO **271.730,00** V.N.

Società : FONDAZIONE EDMUND MACH
Stabilimento : 001 ISTITUTO AGRARIO DI S. MICHELE A/ADIGE
Fabbricato : 026 SAN MICHELE ALL'ADIGE BIC
Area : TG. 001 SAN MICHELE ALL'ADIGE

Data stima : 31/12/2011

Q.tà	Descrizione
1	LAVAGNA A MURO Matricola : 9636 A 2 AULA
1	LAVAGNA Matricola : 9637 A 2 AULA
1	LAVAGNA LUMINOSA Matricola : 9639 A 2 AULA
1	LAVAGNA A MURO Matricola : 9689 A 2 AULA
1	LAVAGNA Matricola : 9690 A 2 AULA
1	LAVAGNA A MURO Matricola : 10041 A 2 AULA
1	LAVAGNA Matricola : 10042 A 2 AULA
1	LAVAGNA LUMINOSA Matricola : 10044 A 2 AULA
1	SCALA ALLUMINIO Matricola : 10054 A 2 AULA
12	TAVOLO LABORATORIO Matricola : 900340 2 X 1 MT A 2 AULA
1	MOBILE BASSO 2 ANTE Matricola : 10056 A 2 AULA
1	MOBILE BASSO 2 ANTE Matricola : 10057 A 2 AULA
1	MOBILE BASSO 2 ANTE Matricola : 10058 A 2 AULA
1	SCRIVANIA CON ALLUNGO Matricola : 10059 A 2 AULA
1	SCRIVANIA CON ALLUNGO Matricola : 10060 A 2 AULA
1	SCRIVANIA CON ALLUNGO Matricola : 10061 A 2 AULA
1	CASSETTIERA

Società : FONDAZIONE EDMUND MACH
Stabilimento : 001 ISTITUTO AGRARIO DI S. MICHELE A/ADIGE
Fabbricato : 026 SAN MICHELE ALL'ADIGE BIC
Area : TG. 001 SAN MICHELE ALL'ADIGE

Data stima : 31/12/2011

Q.tà	Descrizione
	Matricola : 10062 A 2 AULA
1	CASSETTIERA Matricola : 10063 A 2 AULA
1	CASSETTIERA Matricola : 10064 A 2 AULA
1	MOBILE ALTO 2 ANTE Matricola : 10065 A 2 AULA
1	MOBILE ALTO 2 ANTE Matricola : 10066 A 2 AULA
1	MOBILE ALTO 2 ANTE Matricola : 10067 A 2 AULA
1	MOBILE ALTO 2 ANTE Matricola : 10068 A 2 AULA
1	MOBILE ALTO 2 ANTE Matricola : 10069 A 2 AULA
1	MOBILE ALTO 2 ANTE Matricola : 10070 A 2 AULA
1	MOBILE ALTO 2 ANTE Matricola : 10071 A 2 AULA
1	ATTACCAPANNI Matricola : 10072 A 2 AULA
1	TAVOLO ROTONDO Matricola : 10073 DIAMETRO 1,5 MT A 2 AULA
1	SEDIA SCRIVANIA Matricola : 10074 A 2 AULA
1	SEDIA SCRIVANIA Matricola : 10075 A 2 AULA
1	SEDIA SCRIVANIA Matricola : 10076 A 2 AULA
1	SEDIA Matricola : 10077 A 2 AULA
1	SEDIA Matricola : 10078 A 2 AULA

Società : FONDAZIONE EDMUND MACH
Stabilimento : 001 ISTITUTO AGRARIO DI S. MICHELE A/ADIGE
Fabbricato : 026 SAN MICHELE ALL'ADIGE BIC
Area : TG. 001 SAN MICHELE ALL'ADIGE

Data stima : 31/12/2011

Q.tà	Descrizione
1	SEDIA Matricola : 10079 A 2 AULA
1	SEDIA Matricola : 10080 A 2 AULA
1	SEDIA Matricola : 10081 A 2 AULA
1	SEDIA Matricola : 10082 A 2 AULA
1	SEDIA Matricola : 10083 A 2 AULA
1	ATTACCAPANNI Matricola : 10084 A 2 AULA
1	SCRIVANIA Matricola : 10085 A 2 AULA
1	POLTRONA Matricola : 10086 A 2 AULA
1	CASSETTIERA Matricola : 10087 A 2 AULA
1	MOBILE ALTO 2 ANTE Matricola : 10088 A 2 AULA
1	MOBILE ALTO 2 ANTE Matricola : 10089 A 2 AULA
1	MOBILE ALTO 2 ANTE Matricola : 10090 A 2 AULA
1	MOBILE ALTO 2 ANTE Matricola : 10091 A 2 AULA
1	MOBILE ALTO 2 ANTE Matricola : 10092 A 2 AULA
1	ATTACCAPANNI Matricola : 10093 A 2 AULA
1	POLTRONA SCRIVANIA Matricola : 10094 A 2 AULA
1	SCRIVANIA CON ALLUNGO Matricola : 10095 A 2 AULA

Società : FONDAZIONE EDMUND MACH
Stabilimento : 001 ISTITUTO AGRARIO DI S. MICHELE A/ADIGE
Fabbricato : 026 SAN MICHELE ALL'ADIGE BIC
Area : TG. 001 SAN MICHELE ALL'ADIGE

Data stima : 31/12/2011

Q.tà	Descrizione
1	CASSETTIERA Matricola : 10096 A 2 AULA
1	SCRIVANIA CON ALLUNGO Matricola : 10103 A 2 AULA
1	POLTRONA SCRIVANIA Matricola : 10104 A 2 AULA
1	MOBILE ALTO 2 ANTE Matricola : 10105 A 2 AULA
1	MOBILE ALTO 2 ANTE Matricola : 10106 A 2 AULA
1	MOBILE ALTO 2 ANTE Matricola : 10107 A 2 AULA
1	MOBILE ALTO 2 ANTE Matricola : 10108 A 2 AULA
1	ATTACCAPANNI Matricola : 10109 A 2 AULA
1	SEDIA SCRIVANIA Matricola : 10110 A 2 AULA
1	SEDIA SCRIVANIA Matricola : 10111 A 2 AULA
1	SEDIA SCRIVANIA Matricola : 10112 A 2 AULA
1	TAVOLO ROTONDO Matricola : 10113 DIAMETRO 1,5 MT A 2 AULA
1	SEDIA Matricola : 10114 A 2 AULA
1	SEDIA Matricola : 10115 A 2 AULA
1	SEDIA Matricola : 10116 A 2 AULA
1	SEDIA Matricola : 10117 A 2 AULA
1	CASSETTIERA

Società : FONDAZIONE EDMUND MACH
Stabilimento : 001 ISTITUTO AGRARIO DI S. MICHELE A/ADIGE
Fabbricato : 026 SAN MICHELE ALL'ADIGE BIC
Area : TG. 001 SAN MICHELE ALL'ADIGE

Data stima : 31/12/2011

Q.tà	Descrizione
	Matricola : 10118 A 2 AULA
1	MOBILE ALTO 2 ANTE Matricola : 10097 A 2 AULA
1	MOBILE ALTO 2 ANTE Matricola : 10098 A 2 AULA
1	ATTACCAPANNI Matricola : 10099 A 2 AULA
1	POLTRONA SCRIVANIA Matricola : 10100 A 2 AULA
1	SCRIVANIA Matricola : 10101 A 2 AULA
1	CASSETTIERA Matricola : 10102 A 2 AULA
1	TAVOLO Matricola : 9631 2 X 1 MT A 2 AULA
1	MOBILE ALTO 2 ANTE Matricola : 9632 A 2 AULA
1	MOBILE ALTO 2 ANTE Matricola : 9633 A 2 AULA
28	BANCO STUDENTE 2 POSTI Matricola : 900332 A 2 AULA
56	SEDIA STUDENTE Matricola : 900333 A 2 AULA
1	SCRIVANIA Matricola : 9634 A 2 AULA
1	SEDIA Matricola : 9635 A 2 AULA
1	ATTACCAPANNI Matricola : 9638 A 2 AULA
1	BANCO RECEPTION Matricola : 9640 A 2 AULA
1	MOBILE ALTO 2 ANTE Matricola : 9641 A 2 AULA

Società : FONDAZIONE EDMUND MACH
Stabilimento : 001 ISTITUTO AGRARIO DI S. MICHELE A/ADIGE
Fabbricato : 026 SAN MICHELE ALL'ADIGE BIC
Area : TG. 001 SAN MICHELE ALL'ADIGE

Data stima : 31/12/2011

Q.tà	Descrizione
1	MOBILE ALTO 2 ANTE Matricola : 9642 A 2 AULA
1	MOBILE ALTO 2 ANTE Matricola : 9643 A 2 AULA
1	MOBILE ALTO 2 ANTE Matricola : 9644 A 2 AULA
1	MOBILE ALTO 2 ANTE Matricola : 9645 A 2 AULA
1	SCRIVANIA CON ALLUNGO Matricola : 9646 A 2 AULA
1	SCRIVANIA CON ALLUNGO Matricola : 9647 A 2 AULA
1	SCRIVANIA CON ALLUNGO Matricola : 9648 A 2 AULA
1	MOBILE ALTO 2 ANTE Matricola : 9649 A 2 AULA
1	CASSETTIERA Matricola : 9650 A 2 AULA
1	CASSETTIERA Matricola : 9651 A 2 AULA
1	CASSETTIERA Matricola : 9652 A 2 AULA
1	POLTRONA SCRIVANIA Matricola : 9653 A 2 AULA
1	POLTRONA SCRIVANIA Matricola : 9654 A 2 AULA
1	POLTRONA SCRIVANIA Matricola : 9655 A 2 AULA
1	POLTRONA SCRIVANIA Matricola : 9656 A 2 AULA
1	POLTRONA SCRIVANIA Matricola : 9657 A 2 AULA
1	TAVOLO Matricola : 9665 2 X 1 MT

Società : FONDAZIONE EDMUND MACH
Stabilimento : 001 ISTITUTO AGRARIO DI S. MICHELE A/ADIGE
Fabbricato : 026 SAN MICHELE ALL'ADIGE BIC
Area : TG. 001 SAN MICHELE ALL'ADIGE

Data stima : 31/12/2011

Q.tà	Descrizione
	A 2 AULA
1	SCRIVANIA CON ALLUNGO Matricola : 9667 A 2 AULA
1	SCRIVANIA CON ALLUNGO Matricola : 9668 A 2 AULA
1	MOBILE ALTO 2 ANTE Matricola : 9669 A 2 AULA
1	MOBILE ALTO 2 ANTE Matricola : 9670 A 2 AULA
1	MOBILE ALTO 2 ANTE Matricola : 9671 A 2 AULA
1	MOBILE ALTO 2 ANTE Matricola : 9672 A 2 AULA
1	MOBILE ALTO 2 ANTE Matricola : 9673 A 2 AULA
1	MOBILE ALTO 2 ANTE Matricola : 9674 A 2 AULA
1	MOBILE ALTO 2 ANTE Matricola : 9675 A 2 AULA
1	MOBILE ALTO 2 ANTE Matricola : 9676 A 2 AULA
1	MOBILE ALTO 2 ANTE Matricola : 9677 A 2 AULA
1	MOBILE ALTO 2 ANTE Matricola : 9678 A 2 AULA
1	SEDIA Matricola : 9679 A 2 AULA
1	SEDIA Matricola : 9680 A 2 AULA
1	SEDIA Matricola : 9681 A 2 AULA
1	SEDIA Matricola : 9682 A 2 AULA
1	SEDIA

Società : FONDAZIONE EDMUND MACH
Stabilimento : 001 ISTITUTO AGRARIO DI S. MICHELE A/ADIGE
Fabbricato : 026 SAN MICHELE ALL'ADIGE BIC
Area : TG. 001 SAN MICHELE ALL'ADIGE

Data stima : 31/12/2011

Q.tà	Descrizione
	Matricola : 9683 A 2 AULA
1	SEDIA Matricola : 9684 A 2 AULA
1	ATTACCAPANNI Matricola : 9685 A 2 AULA
1	SCRIVANIA Matricola : 9686 A 2 AULA
1	SEDIA Matricola : 9687 A 2 AULA
1	ATTACCAPANNI Matricola : 9688 A 2 AULA
12	BANCO STUDENTE 2 POSTI Matricola : 900334 A 2 AULA
24	SEDIA STUDENTE Matricola : 900335 A 2 AULA
1	SCRIVANIA Matricola : 10039 A 2 AULA
1	SEDIA Matricola : 10040 A 2 AULA
1	ATTACCAPANNI Matricola : 10043 A 2 AULA
26	BANCO STUDENTE 2 POSTI Matricola : 900336 A 2 AULA
54	SEDIA STUDENTE Matricola : 900337 A 2 AULA
1	SCRIVANIA CON ALLUNGO Matricola : 10047 A 2 AULA
1	MOBILE ALTO 2 ANTE Matricola : 10048 A 2 AULA
1	MOBILE ALTO 2 ANTE Matricola : 10049 A 2 AULA
1	MOBILE ALTO 2 ANTE Matricola : 10050 A 2 AULA

Società : FONDAZIONE EDMUND MACH
Stabilimento : 001 ISTITUTO AGRARIO DI S. MICHELE A/ADIGE
Fabbricato : 026 SAN MICHELE ALL'ADIGE BIC
Area : TG. 001 SAN MICHELE ALL'ADIGE

Data stima : 31/12/2011

Q.tà	Descrizione
1	ATTACCAPANNI Matricola : 10051 A 2 AULA
1	POLTRONA SCRIVANIA Matricola : 10052 A 2 AULA
1	CASSETTIERA Matricola : 10053 A 2 AULA
25	BANCO STUDENTE 2 POSTI Matricola : 900339 A 2 AULA
88	SEDIA STUDENTE Matricola : 900341 A 2 AULA
1	VIDEOPROIETTORE CON TELO Costruttore : HP Matricola : 10055 A 2 AULA
1	FAX Costruttore : BROTHER Modello : 220 Matricola : 9664 A 2 AULA
1	VIDEOPROIETTORE CON TELO Matricola : 10046 A 2 AULA
1	VIDEOPROIETTORE CON TELO Costruttore : BENQ Matricola : 10045 A 2 AULA
1	TELEFONO DIGITALE Matricola : 900338 A 2 AULA
1	VIDEO Matricola : 9658 A 2 AULA
1	VIDEO Matricola : 9659 A 2 AULA
1	VIDEO Matricola : 9660 A 2 AULA
1	PC Matricola : 9661 A 2 AULA
1	PC Matricola : 9662 A 2 AULA
1	PC Matricola : 9663

Società : FONDAZIONE EDMUND MACH
Stabilimento : 001 ISTITUTO AGRARIO DI S. MICHELE A/ADIGE
Fabbricato : 026 SAN MICHELE ALL'ADIGE BIC
Area : TG. 001 SAN MICHELE ALL'ADIGE

Data stima : 31/12/2011

Q.tà	Descrizione
	A 2 AULA
1	STAMPANTE LASER Costruttore : LEXMARK Matricola : 9666 A 2 AULA
1	TERMINALE COMPUTER Costruttore : HP Modello : F 5000 Matricola : 9691 A 2 AULA
1	TERMINALE COMPUTER Costruttore : HP Modello : F 5000 Matricola : 9692 A 2 AULA
1	TERMINALE COMPUTER Costruttore : HP Modello : F 5000 Matricola : 9693 A 2 AULA
1	TERMINALE COMPUTER Costruttore : HP Modello : F 5000 Matricola : 9694 A 2 AULA
1	TERMINALE COMPUTER Costruttore : HP Modello : F 5000 Matricola : 9695 A 2 AULA
1	TERMINALE COMPUTER Costruttore : HP Modello : F 5000 Matricola : 9696 A 2 AULA
1	TERMINALE COMPUTER Costruttore : HP Modello : F 5000 Matricola : 9697 A 2 AULA
1	TERMINALE COMPUTER Costruttore : HP Modello : F 5000 Matricola : 9698 A 2 AULA
1	TERMINALE COMPUTER Costruttore : HP Modello : F 5000 Matricola : 9699 A 2 AULA
1	TERMINALE COMPUTER Costruttore : HP

Società : FONDAZIONE EDMUND MACH
Stabilimento : 001 ISTITUTO AGRARIO DI S. MICHELE A/ADIGE
Fabbricato : 026 SAN MICHELE ALL'ADIGE BIC
Area : TG. 001 SAN MICHELE ALL'ADIGE

Data stima : 31/12/2011

Q.tà	Descrizione
	Modello : F 5000 Matricola : 9700 A 2 AULA
1	TERMINALE COMPUTER Costruttore : HP Modello : F 5000 Matricola : 10001 A 2 AULA
1	TERMINALE COMPUTER Costruttore : HP Modello : F 5000 Matricola : 10002 A 2 AULA
1	TERMINALE COMPUTER Costruttore : HP Modello : F 5000 Matricola : 10003 A 2 AULA
1	TERMINALE COMPUTER Costruttore : HP Modello : F 5000 Matricola : 10004 A 2 AULA
1	TERMINALE COMPUTER Costruttore : HP Modello : F 5000 Matricola : 10005 A 2 AULA
1	TERMINALE COMPUTER Costruttore : HP Modello : F 5000 Matricola : 10006 A 2 AULA
1	TERMINALE COMPUTER Costruttore : HP Modello : F 5000 Matricola : 10007 A 2 AULA
1	TERMINALE COMPUTER Costruttore : HP Modello : F 5000 Matricola : 10008 A 2 AULA
1	TERMINALE COMPUTER Costruttore : HP Modello : F 5000 Matricola : 10009 A 2 AULA
1	TERMINALE COMPUTER Costruttore : HP Modello : F 5000 Matricola : 10010 A 2 AULA

Società : FONDAZIONE EDMUND MACH
Stabilimento : 001 ISTITUTO AGRARIO DI S. MICHELE A/ADIGE
Fabbricato : 026 SAN MICHELE ALL'ADIGE BIC
Area : TG. 001 SAN MICHELE ALL'ADIGE

Data stima : 31/12/2011

Q.tà	Descrizione
1	TERMINALE COMPUTER Costruttore : HP Modello : F 5000 Matricola : 10011 A 2 AULA
1	TERMINALE COMPUTER Costruttore : HP Modello : F 5000 Matricola : 10012 A 2 AULA
1	TERMINALE COMPUTER Costruttore : HP Modello : F 5000 Matricola : 10013 A 2 AULA
1	TERMINALE COMPUTER Costruttore : HP Modello : F 5000 Matricola : 10014 A 2 AULA
1	VIDEO Matricola : 10015 A 2 AULA
1	VIDEO Matricola : 10016 A 2 AULA
1	VIDEO Matricola : 10017 A 2 AULA
1	VIDEO Matricola : 10018 A 2 AULA
1	VIDEO Matricola : 10019 A 2 AULA
1	VIDEO Matricola : 10020 A 2 AULA
1	VIDEO Matricola : 10021 A 2 AULA
1	VIDEO Matricola : 10022 A 2 AULA
1	VIDEO Matricola : 10023 A 2 AULA
1	VIDEO Matricola : 10024 A 2 AULA
1	VIDEO

Società : FONDAZIONE EDMUND MACH
Stabilimento : 001 ISTITUTO AGRARIO DI S. MICHELE A/ADIGE
Fabbricato : 026 SAN MICHELE ALL'ADIGE BIC
Area : TG. 001 SAN MICHELE ALL'ADIGE

Data stima : 31/12/2011

Q.tà	Descrizione
	Matricola : 10025 A 2 AULA
1	VIDEO Matricola : 10026 A 2 AULA
1	VIDEO Matricola : 10027 A 2 AULA
1	VIDEO Matricola : 10028 A 2 AULA
1	VIDEO Matricola : 10029 A 2 AULA
1	VIDEO Matricola : 10030 A 2 AULA
1	VIDEO Matricola : 10031 A 2 AULA
1	VIDEO Matricola : 10032 A 2 AULA
1	VIDEO Matricola : 10033 A 2 AULA
1	VIDEO Matricola : 10034 A 2 AULA
1	VIDEO Matricola : 10035 A 2 AULA
1	VIDEO Matricola : 10036 A 2 AULA
1	VIDEO Matricola : 10037 A 2 AULA
1	VIDEO Matricola : 10038 A 2 AULA

Totale AREA **109.050,00** V.N.

Totale FABBRICATO **109.050,00** V.N.

Società : FONDAZIONE EDMUND MACH
Stabilimento : 001 ISTITUTO AGRARIO DI S. MICHELE A/ADIGE
Fabbricato : 027 CSO CENTRO SERVIZI OPERATIVI
Area : TG. 001 CSO CENTRO SERVIZI OPERATIVI

Data stima : 31/12/2011

Q.tà	Descrizione		
1	SERIE DI ATTREZZATURE Matricola : C/e da: bil elettronica multi funzione stampante laser transpallet		
1	SERIE DI ATTREZZATURE DI TERZI Matricola : C/e da: frigo congelatore congelatore abbattitore -86		
1	SERIE DI ARREDI Matricola : C/i da: posti lavoro armadi scaffalature		
1	SERIE DI APPARECCHIATURE ELABORAZIONE DATI Matricola : C/e da: pc con accessori apparati di rete		
		Totale AREA	90.300,00 V.N.
		Totale FABBRICATO	90.300,00 V.N.

Società : **FONDAZIONE EDMUND MACH**
Stabilimento : **001 ISTITUTO AGRARIO DI S. MICHELE A/ADIGE**
Fabbricato : **100 INVESTIMENTI**
Area : **TG. 000 INVESTIMENTI**

Data stima : **31/12/2011**

Q.tà	Descrizione
1	SERIE DI MACCHINARI Matricola : forno pizze bicamera impianto per la produzione di birra cimatrice fama mod. cma250 per frutti macchina formatrice pizza nuova linea cantina vini (da 3")
1	SERIE DI NUOVE ATTREZZATURE Matricola :
1	SERIE DI NUOVE ATTREZZATURE Matricola : C/a da: cimatrice per frutti fama cma 250 macchina diradamento meccanico contenitori 110/fib carrello transport 2 ripiani elettropompa piani con bordo e vasca armadio ed elettroaspiratore congelatore miele scale tre piedi diverse misure cavalletto dendrometrico e riparaz. struttura qt s35 4x3 con tetto armadi sicurezza falciatrice ilmer iwo 1600 pigiadiraspatrice ares 15 inox torchio pigia uva idraulico r70 nikon el-el7 e black&decker cv9605 felco forbice tronic apparecchio climatico standard pluviometro e accessori filtri a pannello aspiratore gwd 335 cpl calici serigrafati igrotermografi digitali camera di crescita cella di carico congelatore verticale ariston bidone hoover e aspiratore black&deck confezionatrice sottovuoto decespugliatore completo kit autoclave alfa frigorifero bianco vasca circolare pompa a spalla lt 15 sensori gps16-hvs, 12 satelliti data logger novalux bohco2 frigo 24 lt 12 v supporto dolci, ago e cilindri taxt plus analizzatore e accessori pompa vuoto congelatore alimentatore frigo sealer adptor

Società : FONDAZIONE EDMUND MACH
Stabilimento : 001 ISTITUTO AGRARIO DI S. MICHELE A/ADIGE
Fabbricato : 100 INVESTIMENTI
Area : TG. 000 INVESTIMENTI

Data stima : 31/12/2011

Q.tà	Descrizione
	produttore ghiaccio compressore serra tunnel idropulitrice box lamiera aspiratore
1	SERIE DI ATTREZZATURE Matricola : C/e da: sensori direzionali +cavi+supporto+spediz Zeon Led portatile con attacco cod. SP-TDR300 strumento portatile Vasca trasporto 200 litri con ossigen. Contenitore trasporto eurobox Supporto per Aura Carrello Trensport new (89545 Zaino completo di supporto per decespugliatore serbatoio accumulo azoto 1500 LITRI intersteve serbatoio 20 HL SERB.42 intersteve serbatoio 20 HL SERB.43 strumentazione per fecondazione artificiale bovini freezer -80° + accessori multigas contoller mod.647c cod.700002178 - 2996 conversion kit sistema di gel elettroforetico gruppo continuita' gps defogliatrice binger eb 490 impianto voci corridoi e segnaletica mulino mf10 basic ika completo di: pot. sist. telef. siemens 273/3 aura vertical sd4 centrifuga refrig. + rotore + accessori congelatore orizzontale -80 c mod. 54ehs falciatrice aedes rotomulcher biosystem-rmb 1700 termostato incubatore kb400binder+riplan thermomixer comfort + accessori pompa persistaltiva perimatic protean ii xi cell 20 cm con accessori vms-campionatore automatico - Serie di attrezzature minori
1	SERIE DI ATTREZZATURE Matricola : C/e da: Titromatic 1s titolatore Vericello con telaio om Aisi 304 termociclatore Liofilizzatore LAMA NEVE SARZOLA MOD.17 - MATR. 754 PENETROMETRO MOD. 53220/14 FTA Martello strumentato multirange mod. motocoltivatore Grillo motore diesel r Atomizzatori trinciatrici

Società : **FONDAZIONE EDMUND MACH**
Stabilimento : **001 ISTITUTO AGRARIO DI S. MICHELE A/ADIGE**
Fabbricato : **100 INVESTIMENTI**
Area : **TG. 000 INVESTIMENTI**

Data stima : **31/12/2011**

Q.tà	Descrizione
	misuratore stabilità tartarica
	termocaltori
	Termostato F12-ED
	Pacciamtrice
	Muletto Corma pnt 10
	CASSONI PER UVA PALBOX
	AVVOLGIFILO BRAUN MATRICOLA 0095
	Bilancia Mettler
	cella di carico
	alimentatori a pannello solare
	Trobidometro WtW
	Scuotitore Orizzontale Heidolph Promax
	tosaerba OREC professionale
	Campionatore d'acqua mod. Th/4, capacità
	Ossimetro da campo WTW modello oxi-3310
	sensori delle proprietà tecniche del suolo
	demineralizzatore
	IMPIANTO IRRIGUO MAJANO DI CLES
	CARRIOLA PER IRRORAZIONE IMOVILLI POMPE
	conduttimetro da campo WTW modello cond
	climatizzatore TC10
	Regolatore pressione + tubo flessibile
	climatizzatore TC20
	Stringicassoni
	box lamiera zincata m.3.4x2.5
	rilevatori alcool etilico in cont ex-d
	Atomizzatore a spalla EMAK mod. AM 162
	UTA-N sensore combinato temperatura/umid
	DV-A goniometro range 0-359°
	Congelatore verticale marca Ariston
	decespugliatore EFCO8535 spalleggiato 2.
	Valigia grande per attrezzi
	griglie a disco calandrate acciaio inox
	SEGRETERIA TELEFONICA TIPTTEL 332 PLUS
	Carrello trasporto per contenitore
	Dispositivo spremi aglio
	lamiere forate in acciaio 1000x2000
	fotocamera NIKON D3000
	rilevatori gas vgs-du -me
	MOTOSEGe HUSQUARNA - MATR.20090500122
	fornitura paratoia a saracinesca
	banco per disopercolare 100x48x42
	Alimentatore Microset MOd. PL330, 4-30V
	TySP42P8WK -Casse acustiche per plasma 4
	Unità di controllo da 1 stazione Rain
	Cella ultra -micro
	penetrometro analogico a 5 punte
	scivolo per scarico del pesce
	Scale
	armadio metalico a 2 posti 66x33x180
	TELONE PER RACCOLTA OLIVE

1 SERIE DI ATTREZZATURE

Matricola :
fotocamera digitale leica dfc495
zona lavaggio pentole

Società : FONDAZIONE EDMUND MACH
Stabilimento : 001 ISTITUTO AGRARIO DI S. MICHELE A/ADIGE
Fabbricato : 100 INVESTIMENTI
Area : TG. 000 INVESTIMENTI

Data stima : 31/12/2011

Q.tà	Descrizione
	cod mdf - u5386s congelatore verticale dai congelatore -85°450lt coppia cabine termoregolata lato dx micropipette puller p97flaming brown typ centrifuga 5810 r zona cottura primi piatti ultracongelatore -86 c sistema incendio scuola cif gf01 macchina per innesto erbaceo mod en gf01 macchina per innesto erbaceo mod en scaffalatura celle frigo acquisto e posa scaffalatura per celle serra zona pizzeria congelatore orizzontale -86°c camera digitale per microscopia brasiera a gas brasiera a gas modul container tipo whg 210 atomizzatore portato tognollo 300 lt gruppo pompa da vuoto knf sc840 catturapesci a zainetto friggitrice a gas porta vassoi per nuova mensa - 30 vassoi trivella selvatici macchina fibox3lcd macchina x diserbo meccanico interceppo impianto irriguo centro ittico zona preparazione carni scaffali impianto di videosorveglianza impianto dissalazione acqua ro50 serbatoio inox ponte sollevatore officina zona cottura secondi piatti condizionatore marca olimpia omogenizzatore stomacher pompa microsart e rampa combisart asciugamani magnum 250 lem mg88p cucina a gas 6 fuochi aula magna impianto video telecamere tettoia centro ittico zona preparazione e lavorazione verdure impastatrice per pizza bancali mobili da mt.0,80x2,00xh 0,95 dispositivo per il taglio di provini macchina etichettatrice da banco porta vassoi per nuova mensa - 20 vassoi terminale presenze isotech pastorizzatore in continuo mod. dp 300 modul container tipo whg 210 art 132 - 178 modul container tipo whg ch336a hp designjet 510 24" (610mm) tubazione inox per gas nuova mensa serbatoio tank fuel da 1300 litri abbinato grattugia tritacarne idropulitrice ad acqua calda pacco batterie ricaricabili sommergibili

Società : FONDAZIONE EDMUND MACH
Stabilimento : 001 ISTITUTO AGRARIO DI S. MICHELE A/ADIGE
Fabbricato : 100 INVESTIMENTI
Area : TG. 000 INVESTIMENTI

Data stima : 31/12/2011

Q.tà	Descrizione
	riempitrice enolmastercon 2 beccucci affettatrice a gravità lama 350 affettatrice a gravità lama 350 affettatrice a gravità lama 350 purificatore osmodemi 12 st congelatore verticale ariston sistema di deionizzazione per la produzi tavolo refrigerato armadio frigorifero ventilato bancali da lavoro fissi da 0,85x3x0.95 bancali da lavoro fissi da 0,85x3x0.95 scala a sfilo alluminio mt 3,30 vasca stufatura formaggi compressore sonde frigo supporto per prove su piselli vasca salamoia pompa aspirazione modello abe_150 pompa da vuoto a membrana zona preparazione piatti freddi bilichetto meccanico oteca mod.842 fotocamera digitale marca canon penna conta colonie bottiglia niskin mod 110b completa di bottiglia niskin mod 110b completa congelatore miele mod fn1270s contenitore azoto lab. 20 vasche quadrate in vetroresina pompa dosatrice soda depuratore targa in marmo per sede cri rotore f 35-6-30, angolo 35, max rpm 783 fotocamera nikon d90 obiettivo 18-105 con sch. 4gb access. inox a carr. asciugamani elettronici - bagni ex mensa acquisto telefoni siemens euroset 5005 h542700005 rotore f 35-6-30 per falcon h5427 716009 rotore f 35-6-30 per falcon frigo congelatore con batteria frigo congelatore con batteria compressore fiac officina carrello porta attrezzi officina rotore dna 72 posti idropressa speidel con accessori scambiatore di calore alfa laval cb2734h carrello multiuso mm. 1200x850x900 pinguino de longhi wod pacwe110ec dispensatore hirschmann volume lavabiancheria con asciugatore c/o vicalzano frigorifero 350 litri marca ariston carrello in acciaio 2m x0,8x0,8 carrello in acciaio 2m x0,8x0,8 frigorifer

1 SERIE DI ATTREZZATURE

Matricola :
C/e da:

Società : FONDAZIONE EDMUND MACH
Stabilimento : 001 ISTITUTO AGRARIO DI S. MICHELE A/ADIGE
Fabbricato : 100 INVESTIMENTI
Area : TG. 000 INVESTIMENTI

Data stima : 31/12/2011

Q.tà	Descrizione
	omogeneizzatore bagmixer 400p mixer mill ika acquisitore di immagini ts door biodoc agitatori analisi statica cif 2010 c anemometro davis bagno ultrasuoni serie lbs2 barriques bilance lavamani cappa chimiche carrelli casse e cassoni celle frigo collari sperimentali da capriolo compressori congelatori unita' di acquisizione deumidificatori elettropompe sommersa fotocamere frigo e congelatori gabbia di faraday gommone heavy duty xr mt. 4,15 idropultrici incubatori legatrici motocoltivatori muletti mulini a mortaio struttura metallica trapano da banco completo di morsa tavolo antivibrante 900x1000x900 telecamere e accessori terminali tramoggia porta pane per nuova mensa trinciatutto maschio giraffa 185 se sensori e strumentazione varia da laboratorio
1	SERIE DI NUOVE APPARECCHIATURE DA LABORATORIO Matricola :
1	SERIE DI NUOVE APPARECCHIATURE DA LABORATORIO Matricola : C/a da: materiale vario microbiologia micropipette diverse misure pipette monosuso sterili materiale vario microbiologia analizzatore pompa vuoto uv link thermoagitatore autoclave incubatore stimulus controller bilancia

Società : FONDAZIONE EDMUND MACH
Stabilimento : 001 ISTITUTO AGRARIO DI S. MICHELE A/ADIGE
Fabbricato : 100 INVESTIMENTI
Area : TG. 000 INVESTIMENTI

Data stima : 31/12/2011

Q.tà	Descrizione
	termostato
	scuotitore
	centrifuga
	phmetro
	rifratometro
	lettore di micropiastre
	microtomo rotativo
	gene pulser
	dna engineschassis
	alpha engine
	sub cell
	damping mount
	trasduttore
	atomizzatore
	strip reader
	sist di gel elettroforetico
	centrifuga
	retino plancton
	incubatrice
	bagno termostatico
	sonicatore
	cella elettroforetica
	densimetro
	essicatore
	pompa vuoto
	blocco termostatico
	contenitore
	autoclave
	pompa peristaltica
	contenitore azoto
	flow probe
	chemi doc system
	steromicroscopio
	impianto generazione azoto
	spettrofotometro
	agitatore
	impianto pilota
	Strumentazione varia

1 SERIE DI STRUMENTI DA LABORATORIO

Matricola :
C/i da:
cod. lai-2000 analizzatore
large -capacity microwave with grill
agitat. magn.con piastra risc.heidolph
alcolometro digitale envitec
etilometro alcoquant 6020 -unita' compl.
agitatore magnetico f30 senza riscaldamento
incubated shaker (agit+piattaf+portaprov
dna engine chassis
scuotitore ika + supporto per capsule
- Serie di strumenti minori ed impianti dalaboratorio

1 SERIE DI STRUMENTI DA LABORATORIO

Matricola :
C/I da:
Settrototometro 80-2112-37 lab. fitopatologia

Società : FONDAZIONE EDMUND MACH
Stabilimento : 001 ISTITUTO AGRARIO DI S. MICHELE A/ADIGE
Fabbricato : 100 INVESTIMENTI
Area : TG. 000 INVESTIMENTI

Data stima : 31/12/2011

Q.tà	Descrizione
	Centrifuge con accessori Camere per misure scambi gassosi Spectrophotometer UV ViS WPA -channel usb acquisition controller Micromanipulator, type MP -22 Reattore non agitato PARR da 1000 ml PA Micromulini incubatore Shaker Generatore di frequenza Bagni refrigerati Scuotitori orbitale Heidolph mod unimax Tavolo antivibrazione 800x1000x900mm Termomixer Forno da ibridazione fabbricatori ghiaccio granulare Af 80AS Thermomixer confort 5355 Stereomicroscopii Chlotophyll Meter SPAD -502 Minolta Trasilluminatore Uv Multibanda Termoagitatori per 4 piastre Microcentrifuge Torbidimetri WTW Modello Turb 430 IR 600 Analizzatore di spettro oscilloscopio Bagnomaria con coperchio SUVA-A sensore di misura UVA stereomicroscopi binoculare zoom rifrattometri Atago Modello PR 32 ALfa generatore a luci fredde cod. CL-11 pH metri Nebulizzatori DEFENSOR 505 con galleggia Umidficatori Vortex Mixer

1 SERIE DI APPARECCHIATURE DA LABORATORIO

Matricola :
ultracongelatore -86°c nova freezer 628
small vibrator exciter
521-0904 centrifuga refrigerata
cimatrice binger lsa 320 - spalliera
ultra congelatore verticale
incubatore termorefrigerato vol 276
lavacentrifuga per verdure
h20pro-uv-t
microscopio stereoscopico nikon smz-800
centrifuga da banco
lavavetreria miele g 7883
spettrofotometro visibile da bancodr3800
cabina di sicurezza biologica
sistema di inlet per nos space con ptr-ms
piastra di ossigenazione messner
h541800619 microcentrifuga 5430r
sonicatore omni ruptor 400 + sonda micrpo 3.8mm
concentratore
piastra di ossigenazione messner
scrivanie noce chiaro
incubatore + accessori

Società : FONDAZIONE EDMUND MACH
Stabilimento : 001 ISTITUTO AGRARIO DI S. MICHELE A/ADIGE
Fabbricato : 100 INVESTIMENTI
Area : TG. 000 INVESTIMENTI

Data stima : 31/12/2011

Q.tà	Descrizione
	omogenizzatore per proteine
	omogeneizzatore apotter
	bilancia analitica mettler toledo xa204d
	stereomicroscopio motic smz
	filtro a piastre colombo completo pompa
	autoclave verticale 24i
	anemometro davis
	centrifuga da tavolo rototix 32a hettich
	microcentrifuga refrigerata da banco
	bt10d - bagno termostatico
	gruppo frigo per refrigeranti colonne
	sensore combinato t/rh uta-n
	agitatore rotatorio mod. rotat 0-250
	sistema rilevazione temperature
	analizzatore umidità ohaus mod. mb 45
	forno a muffola modello fm 76
	stereomicroscopio binoculare zoom
	sensori e concentratori
	tungsten electrode etching device
	sensori temperatura e umidità' cod.uta-n
	cod. 91225 -autoclave mod. beta 25"easy
	biolog-lux 200 incubatore
	fim-90 s produttore ghiaccio granulare
	sistema controllo temperatura
	ctgp.4500 datalogger bicanale tm/um
	incubatore memmert ine 550
	65000213datalogger multifunzione marconi
	mulino per analisi a11 basic,
	biolog- lux 220 incubatore refrigerato,
	omogeneizzatore a pale lab
	supporto in acciaio per kriogenia
	sreomicroscopio
	silenziarore per pompa da vuoto
	bilancia tecnica ml 1602
	campionatore d'aria portatile microflow
	silenziatore per pompa da vuoto
	agitatore 711/ct
	stufa mpm mod. m120-vf vent. forzata
	mulino analitico ika a11
	single-syringe pump
	correntometro flow probe
	incubatore mmm incucell
	612032540 termoblocco mixer
	prs!-universal single ended probe
	mulino analitico ika
	sensore di quanto
	stufa a circolazione forzata
	bagno in acciaio da 5 litri
	bagno in acciaio da 5
	agitatore guth ra45 cantina
	conduttimetro cyberscan 1500
	sistema controllo temperatura
	protezione in acciaio aisi 305 per sonda
	radiometro davis con mensola
	piaccametro wtw profiline ph 197
	h 5453 000 011-microcentrifuga minispin

Società : FONDAZIONE EDMUND MACH
Stabilimento : 001 ISTITUTO AGRARIO DI S. MICHELE A/ADIGE
Fabbricato : 100 INVESTIMENTI
Area : TG. 000 INVESTIMENTI

Data stima : 31/12/2011

Q.tà	Descrizione
	accessori 61 -smx1701 -agitatore kuhner mod li-x c bilancia z662968eu -kern topoloader balance eg mini trampolino gymnova sistema gc accoppiato a sistema massa a termostato lange programmabile agitatore basculante a doppia piattaforma rifattometro atago 9877106+634bagno a ultrasuoni con cestel generatore a luce fredda con lampada bilancia analitica, divisione 0,1 mg cella elettroforetica orizzontale terminale tel. digit. siemens optipoint 50 standar termoigrometro rotronic tavolo antivibrante termoigrometro rotronic termoigrometro rotronic termoigrometro rotronic re 207450001 - mricomulino a vibrazione bilancia di precisione mod. wlc/60/c1/r ce eurobil testata stereo binoculare szm-b agitatore magnetico con riscaldamento agitatore magnetico con riscaldamento phh metro da banco con elettrodo combina dosatore superdos 30 2,5% (6 m/c) dosatore superdos 30 2,5% (6 m/c) dosatore superdos 30 2,5% (6 m/c) dosatore superdos 30 2,5% (6 m/c) generatore a luce fredda cella elettroforetica 05-05 kit di collegamento ft-800 system condu
1	SPETTROMETRO DI MASSA Matricola :
1	SISTEMA GC ACCOPPIATO Matricola :
1	IMPIANTO LABORATORIO CARNI CIF Matricola :
1	FLUORIMETRO Costruttore : HANSATECH Matricola :
1	BIOANALIZZATORE Costruttore : AGILENT Modello : G2940CA Matricola :
1	ULTRACONGEATTORE -86° Costruttore : NOVA-PBI N.serie/Altezza : COD 90739 Matricola :
1	SEREI DI ARREDI BIBLIOTECA Matricola : C/i da: mobili scaffali

Società : FONDAZIONE EDMUND MACH
 Stabilimento : 001 ISTITUTO AGRARIO DI S. MICHELE A/ADIGE
 Fabbricato : 100 INVESTIMENTI
 Area : TG. 000 INVESTIMENTI

Data stima : 31/12/2011

Q.tà	Descrizione
	ripiani
1	DATALOGGER TMF 500 Matricola :
1	QIAGEN-QIAGILITY Matricola :
1	COLLARI SPERIMENTALI DA CAPRIOLO Matricola :
1	SONDA MULTIPARAMETRICA OCEAN SEVEN 316 Matricola :
1	CONGELATORE SERIE 700 Matricola :
1	PROTOTIPO NODO FISSO RICEZIONE DATI COLLARE Matricola :
1	OPEN VOICE 6500E Matricola :
1	DATALOGGER TMF500 COMPLETI DI SCHEDE A 2 CANALI Matricola :
1	SISTEMA CONTEGGIO API BI-DIREZIONALE Matricola :
1	4-CHANNEL USB ACQUISITION CONTROLLER Matricola :
1	SERIE DI NUOVI ARREDI Matricola :
1	SERIE DI NUOVI ARREDI Matricola : C/a da: scrivanie tavoli armadi sedute cappa aspiratori mobili con scrivania cassa aspirazione, elettroaspiratore mobilio vario lavagna mobile a giorno mobiletto e cassetiera appendiabiti poltrone bacheche banco parete completo cappa piano di lavoro e supporto poltrona
1	SERIE DI ARREDI Matricola : Arredi uffici e convivito
1	SERIE DI ARREDI Matricola : C/i da:

Società : FONDAZIONE EDMUND MACH
Stabilimento : 001 ISTITUTO AGRARIO DI S. MICHELE A/ADIGE
Fabbricato : 100 INVESTIMENTI
Area : TG. 000 INVESTIMENTI

Data stima : 31/12/2011

Q.tà	Descrizione
	arredi uffici arredi laboratori arredi aule arredi convivio
1	SERIE DI ARREDI Matricola : armadio alto a due ante cieche noce chiaro scala a chiocciolo e passerella serbatoi armadio spogliatoio 6.a.1.2 mobile ad ante scorr 120x45x200h opere edili armadio con ante cieche posto di lavoro citterio point arredi loggia monastero saletta dirig_tavolo 4 gambe lavagna a muro armadio alto a due livelli alzata vetro parete attrezzata cm 483x3xh272 completamento arredo ufficio preside banco a lavello mm. 1824x870x900/2100 allestimento nuova sala server al monastero parete fronte scrivania con cassettoni pupitres in larice arredi prefabbricato cri area ambiente sonde con modem e software 4.a.3.2 sedute spogliatoi az. agricola saletta dirig_poltroncina 4 gambe cassettiera tre cassetti c/ruote noce chiaro libreria per studio presidente sedia ospite colore blu supporto lampade e messa in opera mobile basso a due ante cieche noce chiaro sedia con ruote provvista di braccioli 4.a.3.1 sedute sala riunioni az.agricola tendaggi a pannello arredi vialzano cattedra insegnanti banco a parete mm. 1524x870x900/2100 supporto lampade e messa in opera mensa studenti_tavolo con piantone banco ergolab mobile rivestimento perline + ante armadio uff. treposti appendiabiti a muro banco a parete mm. 1944x870x900/2100 5.a.1.1 sedute direzionali per u.tecnico parete attrezzata cm 196x43xh.272 porta in legno massello per cri banco a parete mm. 1620x870x900/2100 banco a parete mm. 1200x870x900/2100 nr. 2 piani lavabo in acciaio per servizi igienici banco a parete mm. 1550x870x900/2100 esterno mensa lamiera e vasca acciaio banco a parete mm. 1548x770x900/2100 mobili vari a completamento ufficio segr. banco a parete mm. 1224x870x900/2100

Società : FONDAZIONE EDMUND MACH
Stabilimento : 001 ISTITUTO AGRARIO DI S. MICHELE A/ADIGE
Fabbricato : 100 INVESTIMENTI
Area : TG. 000 INVESTIMENTI

Data stima : 31/12/2011

Q.tà	Descrizione
	banco a parete mm. 1224x870x900/2100 zona deposito pulito banco a parete mm. 1224x870x900/2100 armadio banco lavoro scrivania officina armadio mm. 1800x520x2500 h. banco da lavoro officina 5.a.1.1 sedute direzionali az. agricola ripiani in a inox 5.d.2.2 sedute operative az. agricola armadio spogliatoio mm. 1280x350x1800 sedute operative con braccioli armadio porta moduli spogliatoi armadio st31 officina bancone da laboratorio tavolo fioriera in radica arredi vari biblioteca aspiratore per armadio solventi seduto con braccioli regolabili - arkim tende alla veneziana sedia insegnanti sedile imbottito pannelli 38 mm decoro vaniglia - corda armadio officina seduta operativa per ufficio tavolo riunioni circolare tendaggi caseggiato ctt sedia "chair" senza poggiatesta altezza cod -23862 sedia "chair" senza armadio fw12 officina appendiabiti a piantana sgabello
1	ARREDI TECNICI LABORATORI Matricola : C/i da: cappe chimiche con aspirazioni banchi a parete banchi centrali armadio per campioni e vetrerie banchi sottofinestra armadio archivio e strumentazioni pareti divisorie ed attrezzate sgabelli, poltroncine e sedie
1	SERIE DI ARREDI Matricola : C/i da: Arredi uffici arredi laboratori scaffalature arredo ostello
1	SERIE DI NUOVE APPARECCHIATURE PER UFFICIO Matricola :
1	SERIE DI NUOVE APPARECCHIATURE PER UFFICIO Matricola : C/a da: scanjet 5590c

Società : FONDAZIONE EDMUND MACH
Stabilimento : 001 ISTITUTO AGRARIO DI S. MICHELE A/ADIGE
Fabbricato : 100 INVESTIMENTI
Area : TG. 000 INVESTIMENTI

Data stima : 31/12/2011

Q.tà	Descrizione
	canon powershot g7 ricoh aficio spc411dn lexmark t644n macchina olympus ricoh aficio ap610n camera digitale nikon ds-fi1 completa ricoh aficio spc411dn scanjet 3800 e accessori olympus sp-550 nikon ls-5000 e nital sf-210 panasonic dmc ls75 e accessori videoproiettore macch fotografica post grafica monitor plasma centralino telefonico terminale presenze fax terminale presenze
1	SERIE DI MACCHINE PER UFFICIO Matricola : C/e da: fax per uff direzione e uff presenze registratore di cassa ibm kiosk interfaccia video hdmi per plasma batteria al lithio per tosaerba terminale presenze isotech veriti thermal cyclers wit 0.2 ml well veriti thermal cyclers wit 0.2 ml well lettore elisa strip reader terminale presenze isotech terminale presenze isotech fotocamera reflex canon eos 40d 50467 videoproiettore fax per sede frutt. bic fax brother ponte radio collegamento sede-ex albergo videoproiettore nec mod. np40 videoproiettore nec mod. np40
1	SERIE DI MACCHINE PER UFFICIO Matricola : C/e da: Fotocamere PLC SIEMENS DEPURATORE VIDEOPROIETTORE BENQ MP 670 XGA 3200 ANSI LUMEN Dataloger multicanale terminale multifunzione Videoproiettori Monitor prof.le HP V185WS 18,5 pollici Pocket PC - HP IPAQ 214 200 BELT CASE FAX
1	SERIE DI MACCHINE PER UFFICIO Matricola : videoproiettore benq mp670sedie alunni fisse sviluppatrice da tavolo agfa curix 60

Società : FONDAZIONE EDMUND MACH
Stabilimento : 001 ISTITUTO AGRARIO DI S. MICHELE A/ADIGE
Fabbricato : 100 INVESTIMENTI
Area : TG. 000 INVESTIMENTI

Data stima : 31/12/2011

Q.tà	Descrizione
	16148 summit x450e-48pt centralino telefonico pos 2: portatile 14" videoproiettore benq mp670+5j.j2k01.001 fujitsu scanner fi-5110c videocamera panasonic hdc-tm 700 tv lcd sharp videoproiettore benq mp670+5j.j2k01.001 legatrice pellench 2010 televisore al plasma 50" lg mod.50pj250 televisore al plasma 50" lg mod.50pj250 samsung galaxy s i9000 s samsung galaxy s i9000 s samsung galaxy s i9000 videoproiettore samsung mod. sp-p410mx fax brother 2820 - azienda fax brother 2920+ trasporto e ritiro fotocamera digitale marca nikon fotocamera sony dsc w380s
1	SERIE DI NUOVE APPARECCHIATURE EDP Matricola :
1	SERIE DI NUOVE APPARECCHIATURE EDP Matricola : C/a da: 24 monitor 43 pc 3 server configurazione dc 7700 wxp 17" dispositivi di rete switch hard disk esterno kit software pc biofotometro lifebook prog. ecoplan stampanti
1	SERIE DI MACCHINI ED IMPIANTI EDP Matricola : C/E da: 15 workstation 22 computer portatili 139 PC 20 stampanti 4 server HW vario rete rete fibra ottica
1	SERIE DI MACCHINI ED IMPIANTI EDP Matricola : C/e da: 31 PC 23 stampanti 33 monitor HW vario
1	SERIE DI APPARECCHIATURE ELABORAZIONE DATI Matricola :

Società : FONDAZIONE EDMUND MACH
Stabilimento : 001 ISTITUTO AGRARIO DI S. MICHELE A/ADIGE
Fabbricato : 100 INVESTIMENTI
Area : TG. 000 INVESTIMENTI

Data stima : 31/12/2011

Q.tà	Descrizione
	server rachk up proliant dl380 g7 2u 16148-extreme summit x450e-48p pober m 610 server balde apparati extreme networks monitor sistema marconi spy netgear nmr4410.100eus concentratore per terminali accesso ccn pc hp workstations (z400) desktop prof.le dc7900 small form factor stampante laser di rete (ce459a+uk932e+ce464a) portatile 12" extreme networks lx mini-gbic stampante laser di rete colore switch layer 3 powerconnect 6224 24 stampante laser b/n a4 hp p3015x workstation gigabit ethernet impilabile hard disk hp 300gb sas 10.000rpm stampante laser colore a3 hp cp5225n portatile 14" pc asus eee 1005 pe workstations stampante laser hp laserjet p4015x stampante hp laserjet p4015x + garanzia monitor tft22" hp le2201w-codice nk571aa ricevitore modem hp color laserjet enterprise cp4025dn - rackmount keyboard and monitor it monitor tft22" hp le2201w-codice nk571aa modem ez863 gps py stampante laser notebook pc evoluto pc stampante laser di rete stampante laser di rete colore fotocopiatrice sharp ar-m236 hp intel xeon processor e5530 2.40ghz scanner fujitsu fi-6110c fujitsu scanner fi scanner fi-5110 c fujitsu hp nc364m quad port 1gbe bl-c adapter hp scanjet n6310 - scanner piano stampante multifunz colore ho cm1312nfi pc asus eee 1005 pe docking station workstation centrale telefonica rack office serv 7200 lite

1 SERIE DI APPARECCHIATURE ELABORAZIONE DATI

Matricola :
C7e da:
pc con accessori
stampanti
hw di rete
server

Società : **FONDAZIONE EDMUND MACH**
 Stabilimento : **001 ISTITUTO AGRARIO DI S. MICHELE A/ADIGE**
 Fabbricato : **100 INVESTIMENTI**
 Area : **TG. 000 INVESTIMENTI**

Data stima : **31/12/2011**

Q.tà	Descrizione
1	SERIE DI NUOVI COMPUTER PORTATILI Matricola :
1	SERIE DI NUOVI COMPUTER PORTATILI Matricola : C/a da: 2 portatili toshiba e accessori
1	SERIE DI COMPUTER PORTATILI Matricola : Asus Notebook M50SA Notebook Sony Vaio e accessori Asus Notebook M50SA
22	SERIE DI COMPUTER PORTATILI Matricola :
1	SERIE DI COMPUTER PORTATILI Matricola : portatile workstation portatile 12" portatile precision m6500: silver base notebook professional hp 8740w elite boo precision m4500: base standard notebook asusm60j jx080v notebook compaq probook 4310s portatile 14" notebook asusm60j jx080v notebook hp210c-1030sl 10,1 pollici asus 22t1e22" notebook hp210c-1030sl 10,1 pollici docking station 12" dell dock docking station euro1 advanced docking station per 14"
1	SERIE DI COMPUTER PORTATILI Matricola :
1	SERIE DI MEZZI DI TRASPORTO INTERNO Matricola : C/i da: rimorchio con trazione Schawrz kt50/30 MULETTO AGROMEC O-SAG 320

Totale AREA	6.301.593,98 V.N.
Totale FABBRICATO	6.301.593,98 V.N.
Totale STABILIMENTO	33.876.064,38 V.N.
Totale SOCIETA'	33.876.064,38 V.N.

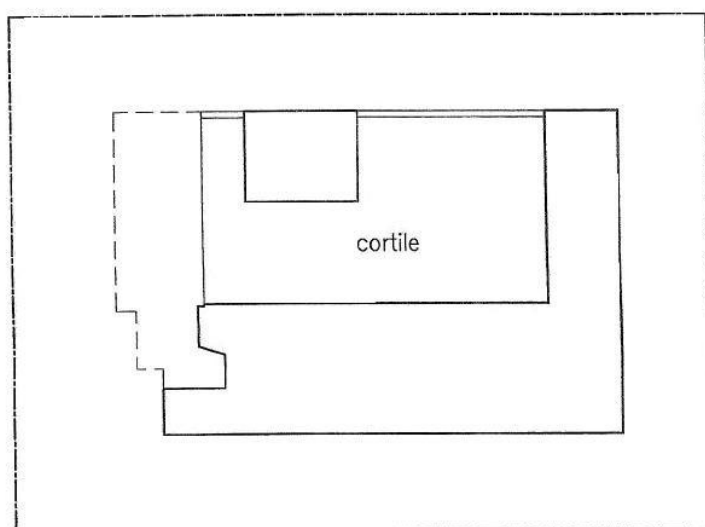

Castelnuovo (TN)

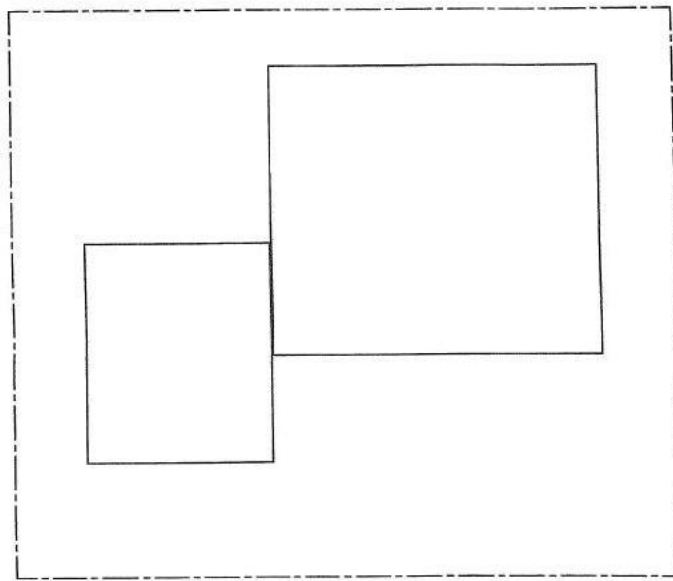

Cles (TN)

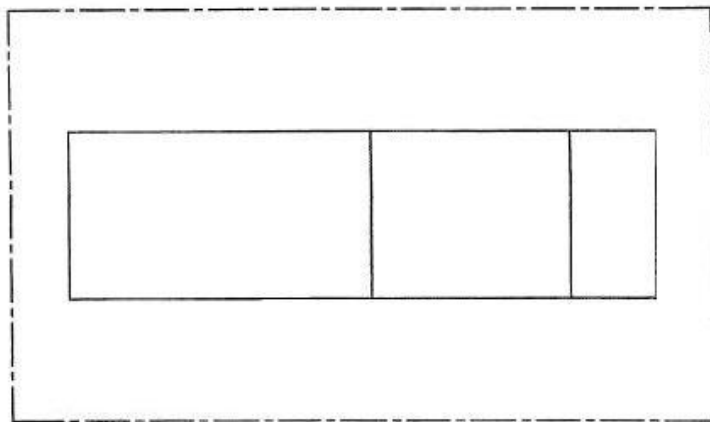

Faedo (TN)

capannone

screen house

screen house

tunnel

serra

Loc. Giaroni (TN)

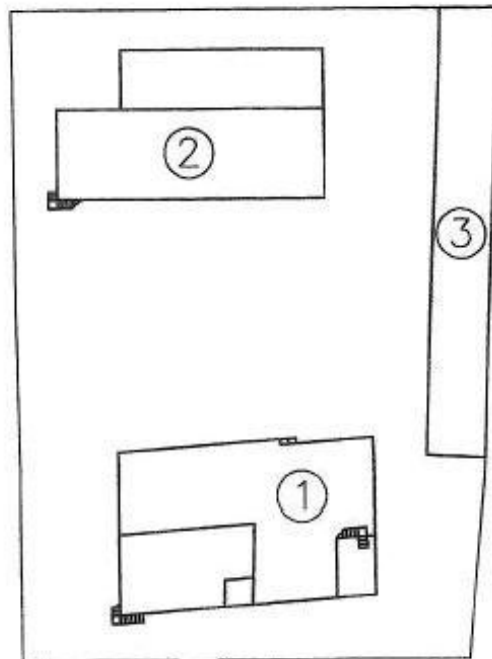

Mezzolombardo (TN)

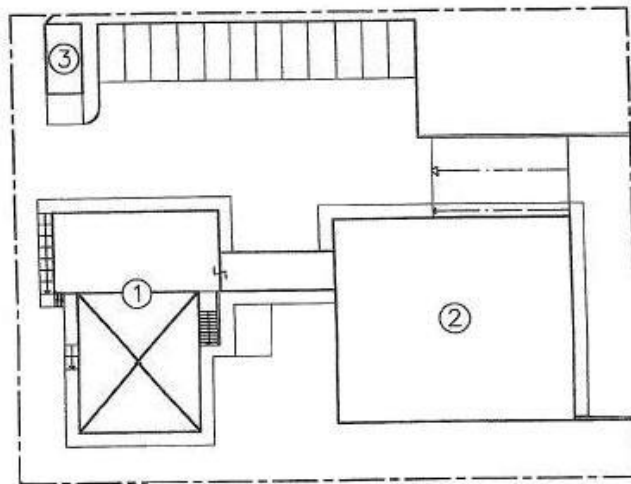

Rovereto (TN)

Progetto : 10051.0



Pag. 6 di 8

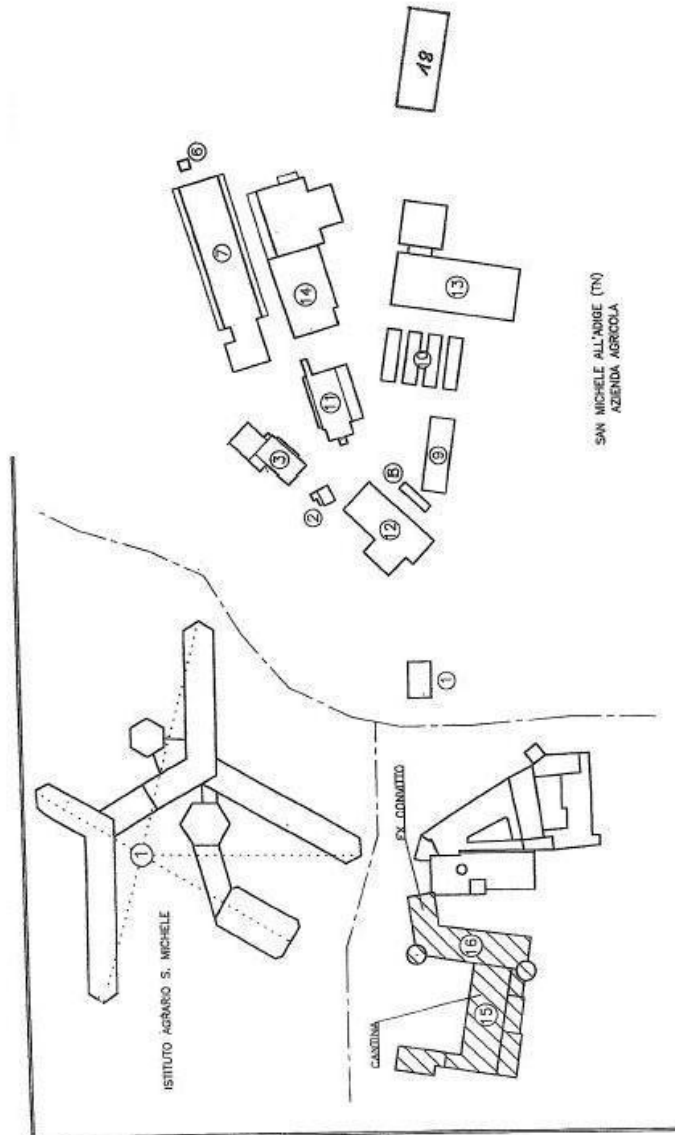

San Michele all'Adige (TN)

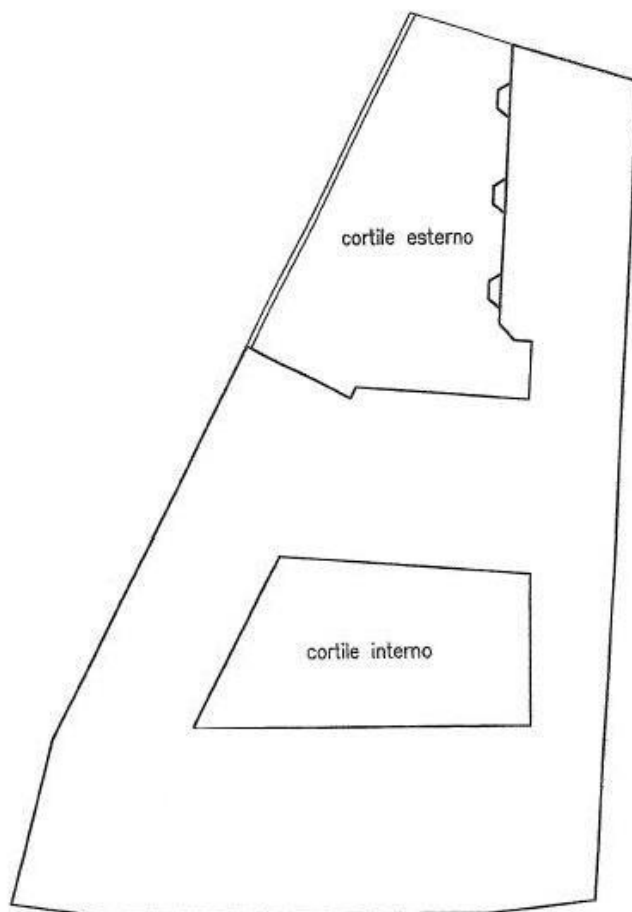

Solorno (TN)



American Appraisal

MODULO DI ATTESTAZIONE DI AVVENUTO SOPRALLUOGO

Si attesta che in data 13-4-12 il tecnico stimatore Sig. Ivano Rold della Spettabile American Appraisal Italia S.r.l. ha effettuato il sopralluogo tecnico presso la nostra Azienda Fondazione Edmund Mach stabilimento di S. Michele All'Adige ai fini della stesura / aggiornamento dell'elaborato di stima dei beni strumentali, utilizzabile esclusivamente ai fini assicurativi.

S.M. All'Adige, 13-4-12

American Appraisal Italia S.r.l.
(Firma del Tecnico stimatore)

Ivano Rold

(Nome e Cognome) LEONARDO ZANONI
(Qualifica) _____

(Firma) Leonardo Zanoni